

LOTTO 1

ALLEGATO N. 2

Rilievi
Planimetrie catastali
Visure catastali



Planimetria riassuntiva per le strutture costruite in aderenza al fabbricato oggetto di pignoramento

C.da San Rocco

Ingresso Stradella Privata



Stradella Privata ai sig.ri Cimino - Rotolo
non oggetto di pignoramento.

Ingresso Appartamento

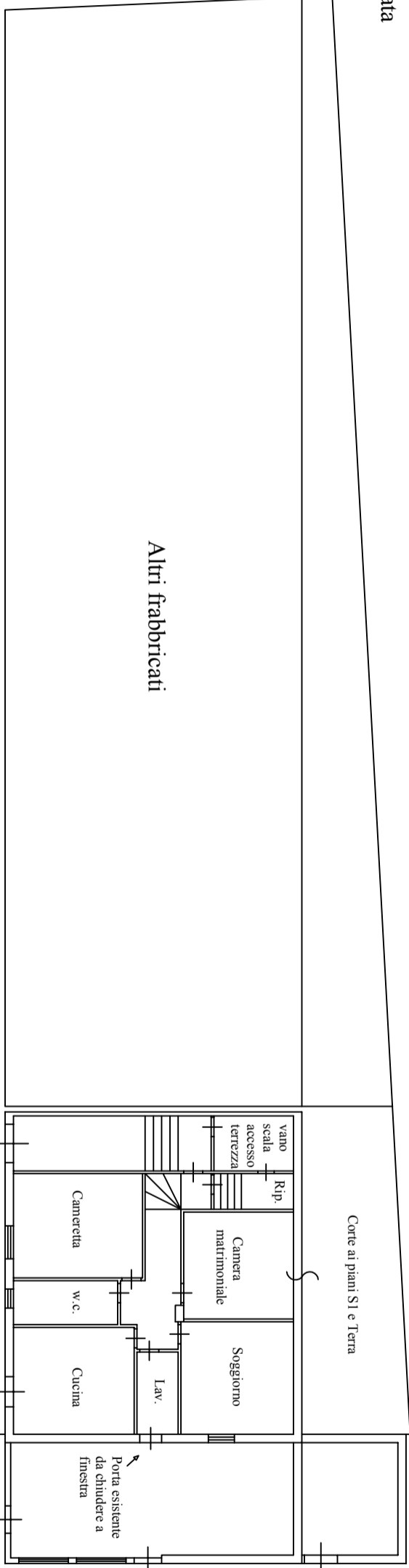

Struttura in muratura costruita in appoggio all'immobile pignorato ma collocata su una particella non oggetto di pignoramento.

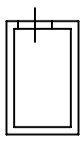

Struttura in muratura adibita a ripostiglio e posizionata su una particella non oggetto di pignoramento.

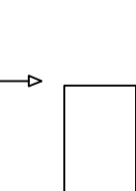

Posizionamento recipiente per 10.000 litri su una particella non oggetto di pignoramento.



Vasca Sedia tipo INHOFE posizionata su una particella non oggetto di pignoramento.

Nord



Scala 1:200



MINISTERO DELLE FINANZE

DIREZIONE GENERALE DEL CATASTO E DEI SERVIZI TECNICI ERARIALI

Lire 50

NUOVO CATASTO EDILIZIO URBANO

(R. DECRETO-LEGGE 13 APRILE 1939, N. 652)

Planimetria dell'immobile situato nel Comune di CACCAMO Via C.da S. Rocco Fg. 29 part. 1069/b

Ditta [REDACTED] [REDACTED] [REDACTED] [REDACTED] [REDACTED] [REDACTED] [REDACTED] [REDACTED] [REDACTED] [REDACTED]

Allegata alla dichiarazione presentata all'Ufficio Tecnico Erariale di PALERMO

scheda 1069-00

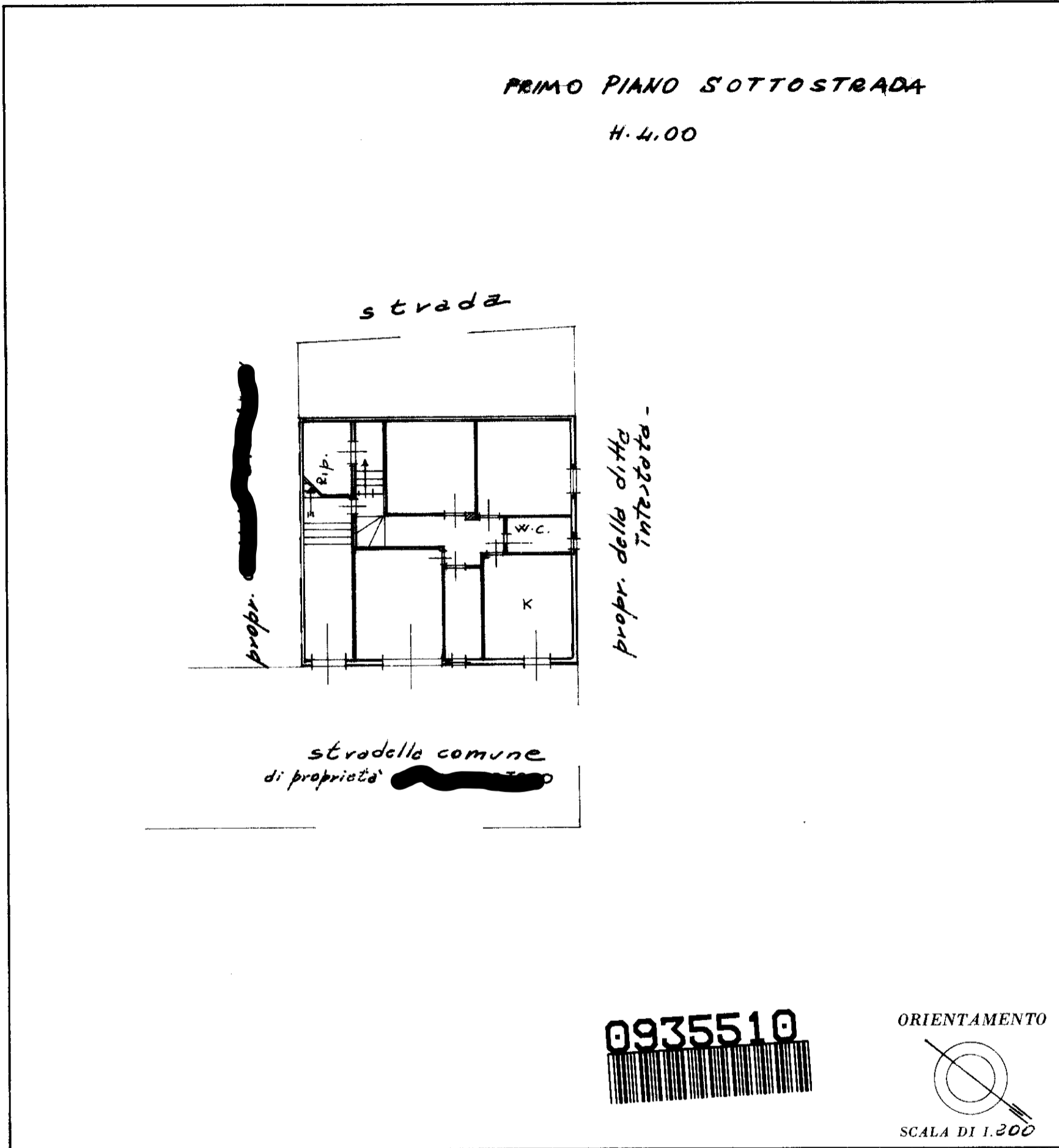

SPAZIO RISERVATO PER LE ANNOTAZIONI D'UFFICIO

<p>DATA</p> <p>PROT. N° <u>225</u></p>	<p><u>3142</u></p> <p><u>29</u></p> <p><u>1084</u></p> <p><u>2</u></p>
--	--

Compilata dal Geom. Pietro
MIGLIORE
(Titolo, nome e cognome del tecnico)

Iscritto all'Albo dei Geometri
della Provincia di Palermo

DATA 11/3/16

Firma: Geom. Pietro Migliore

Catasto dei Fabbricati - Situazione al 31/03/2016 - Comune di CACCAMO (B315) - < Foglio: 29 - Particella: 1084 - Subalterno: 2 >
CANTONATA SAN ROCCO piano: S1;

10 metri

Firmato Da: CRIVELLO VINCENZO Emesso Da: ARUBAPEC S.P.A. NG CA 3 Serial#: 1a0408914e9730c7b197f001952c09d2

MODULARIO
F. rig. rend. 497



MINISTERO DELLE FINANZE
DIREZIONE GENERALE DEL CATASTO E DEI SERVIZI TECNICI ERARIALI
NUOVO CATASTO EDILIZIO URBANO

MOD. B (Nuovo Catasto Edilizio Urbano)

Lire
50

(R. DECRETO-LEGGE 13 APRILE 1939, N. 652)

Planimetria dell'immobile situato nel Comune di CACCAMO Via S. Rocco Fg. 29 Part. 1069/b
Ditta [REDACTED]
Allegata alla dichiarazione presentata all'Ufficio Tecnico Erariale di PALERMO .coniugi

scheda 1069-01

PIANO TERRA

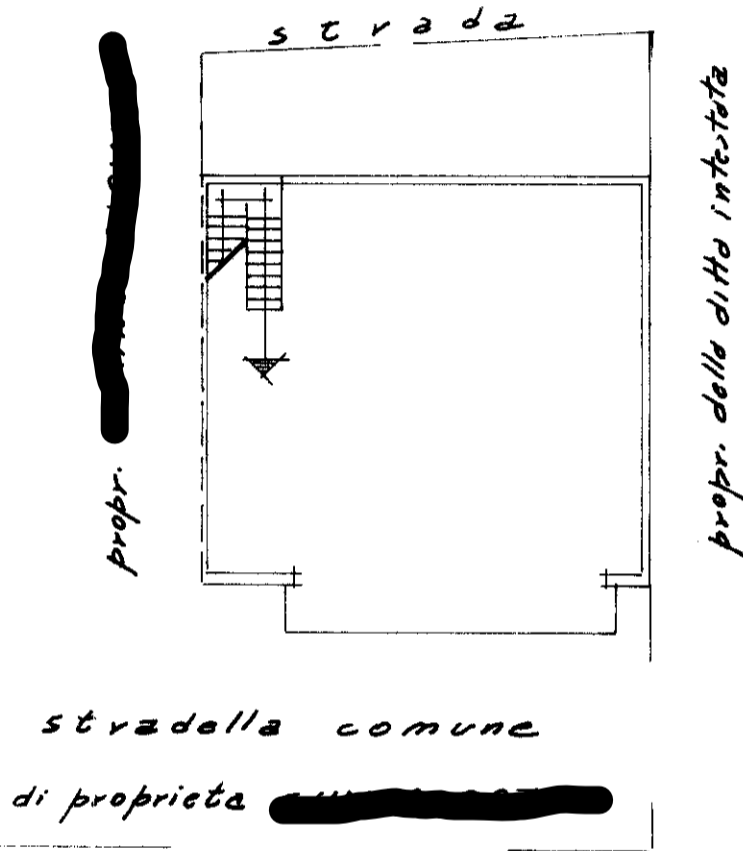

0935511

ORIENTAMENTO

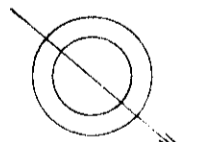

SCALA DI 1:200

SPAZIO RISERVATO PER LE ANNOTAZIONI D'UFFICIO

DATA

PROT. N° 224

3142

29

1084

1

Compilata dal Geom. Pietro
(Titolo, nome e cognome del tecnico)
MIGLIORE

Iscritto all'Albo de i Geometri
della Provincia di Palermo

DATA

Firma: geom. Pietro Migliore

Catasto dei Fabbricati - Situazione al 31/03/2016 - Comune di CACCAMO (B315) - < Foglio: 29 - Particella: 1084 - Subalterno: 1 >
CANTONATA SAN ROCCO piano: T;

Visura per soggetto limitata ad un comune

Situazione degli atti informatizzati al 31/03/2016

Dati della richiesta	[REDACTED]
Soggetto individuato	Fabbricati siti nel comune di CACCAMO (C. B315) - Provincia di PALERMO [REDACTED] nato a [REDACTED]

1. Unità Immobiliari site nel Comune di CACCAMO(Codice B315) - Catasto dei Fabbricati

N.	DATI IDENTIFICATIVI				DATI DI CLASSAMENTO							ALTRE INFORMAZIONI	
	Sezione Urbana	Foglio	Particella	Sub	Zona Cens.	Micro Zona	Categoria	Classe	Consistenza	Superficie Catastale	Rendita	Indirizzo Dati derivanti da	Dati ulteriori
1		29	1084	1			lastrico solare		119 m ²			CONTRADA SAN ROCCO piano: T; VARIAZIONE NEL CLASSAMENTO del 15/04/1999 n. 3142.1/1999 in atti dal 19/04/1999	
2		29	1084	2			A/3	3	6 vani	Totale: 113 m ² Totale escluse aree scoperte**: 113 m ²	Euro 371,85 L. 720.000	CONTRADA SAN ROCCO piano: S1; Variazione del 09/11/2015 - Inserimento in visura dei dati di superficie.	

Totale: vani 6 m² 119 Rendita: Euro 371,85

Intestazione degli immobili indicati al n. 1

N.	DATI ANAGRAFICI	CODICE FISCALE	DIRITTI E ONERI REALI
1	[REDACTED]	[REDACTED]	(1) Proprietà per 1/2
2	[REDACTED]	[REDACTED]	(1) Proprietà per 1/2
DATI DERIVANTI DA		Impianto meccanografico del 30/06/1987	