



**MINISTERO DELLE FINANZE  
DIPARTIMENTO DEL TERRITORIO**

Ufficio Tecnico Erariale di.....**RAGUSA**.....

**ELABORATO PLANIMETRICO**

Pag. n. 1 di 2

Ubicazione e riferimenti catastali dell'immobile

Comune **RAGUSA**

Via/piazza **C./da CONSERVATORE**

C.T. Fgl. Mapp.

C.E.U. Fgl. **27** Mapp. **191**

**ESTRATTO DI MAPPA**

scala 1: **2000**

Tipo mappale n. **65762** del **13-07-96**

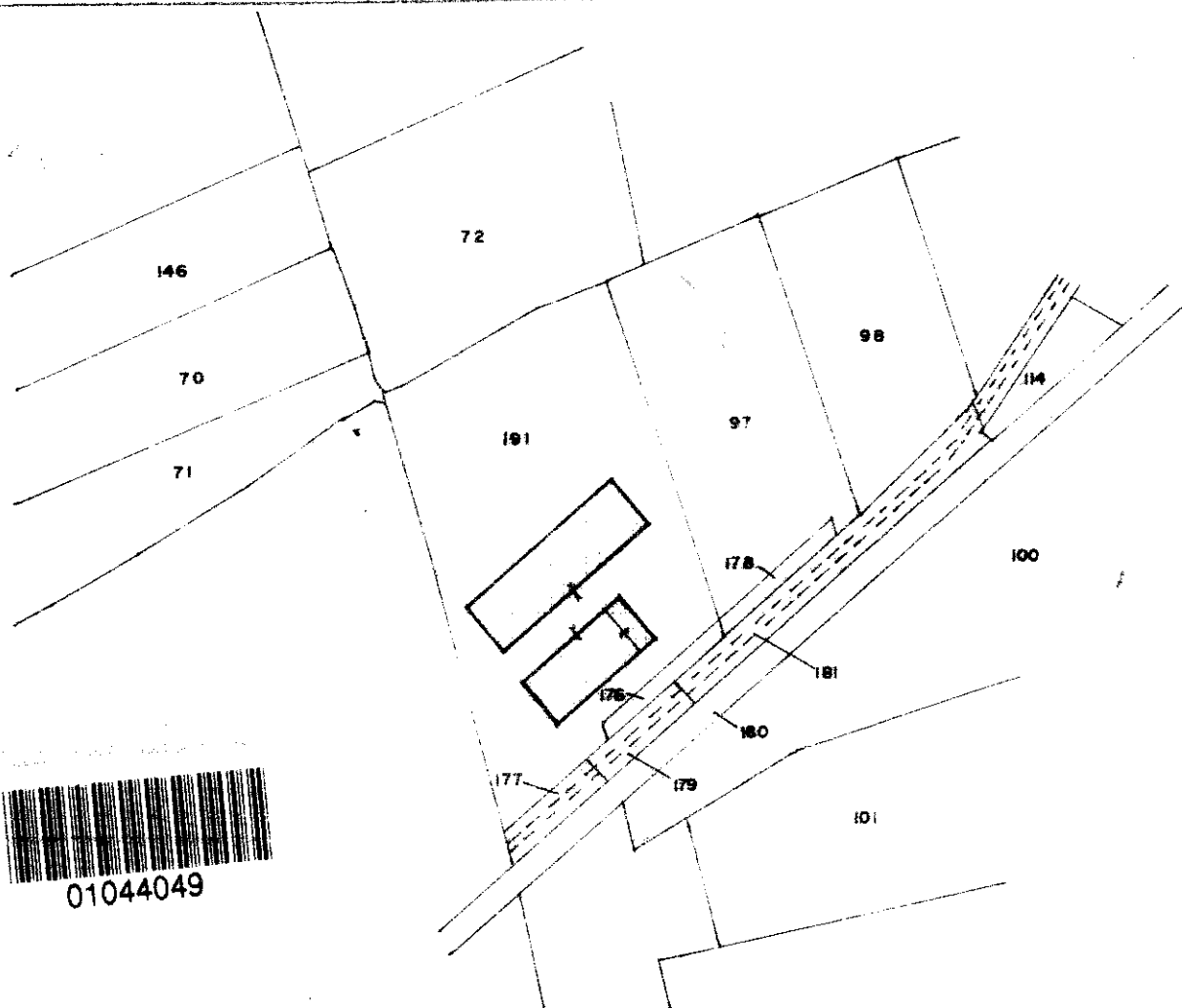

Elaborato Planimetrico - Catasto dei Fabbricati - Situazione al 30/10/2023 - Comune di RAGUSA(HI63) - < Sez. urbana A - Foglio 27 Particella 191 >

RISERVATO ALL'UFFICIO TECNICO ERARIALE

Protocollo 01201 24/07/1997

L'OPERATORE

IL TECNICO

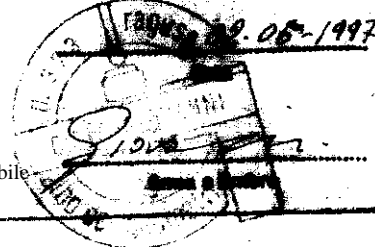

Ultima planimetria in atti

Data presentazione: 24/07/1997 - Data: 30/10/2023 - n. T364758 - Richiedente: Telematico

Totale schede: 2 - Formato di acquisizione: A4(210x297) - Formato stampa richiesto: A4(210x297) - Fattore di scala non utilizzabile



**MINISTERO DELLE FINANZE  
DIPARTIMENTO DEL TERRITORIO**

Ufficio Tecnico Erariale di..... **RAGUSA** .....

**ELABORATO PLANIMETRICO**

Pag. n. 2..... di 2.....

Comune <b>RAGUSA</b>	Foglio <b>27</b>	Numero <b>191</b>	Tipo mappale n. <b>65762</b>	del <b>13-07-96</b>
-------------------------	---------------------	----------------------	---------------------------------	------------------------

**DIMOSTRAZIONE GRAFICA DEI SUBALTERNI ASSEGNATI**

scala 1: 1000

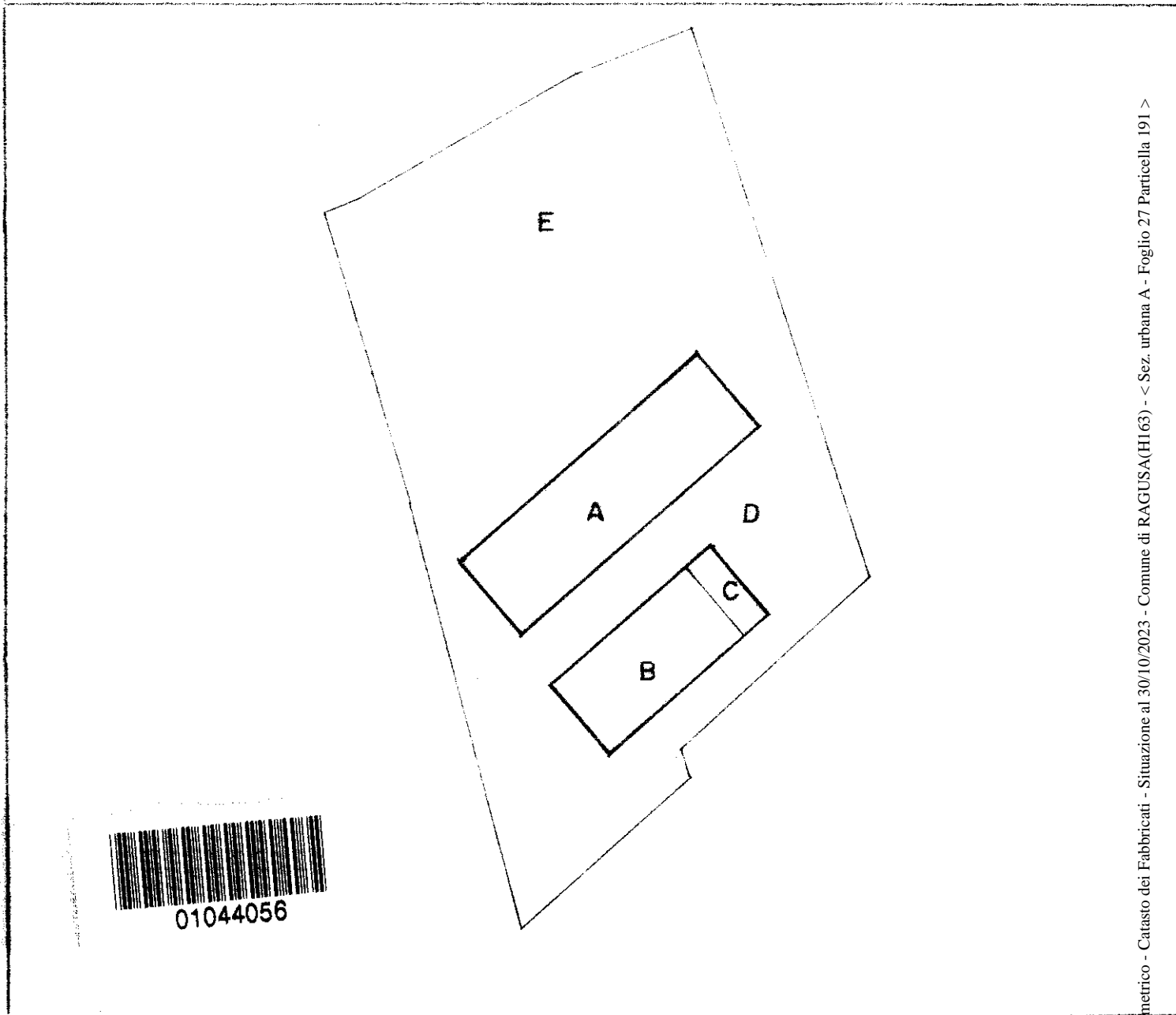

Elaborato Planimetrico - Catasto dei Fabbricati - Situazione al 30/10/2023 - Comune di RAGUSA(HI63) - < Sez. urbana A - Foglio 27 Particella 191 >

**Riservato all'Ufficio Tecnico Erariale**

**L'operatore**

Processo 9/21/24/2000

8

Ultima planimetria in atti  
**Scadenza procedimento mod. EP/2 prot.**

Data presentazione: 24/07/1997 - Data: 30/10/2023 - n. T364758 - Richiedente: Telematico

Totale sheet **01044056** mod. EP/2 prot. - Formato stampa richiesto: A4(210x297) - Fattore di scala non utilizzabile

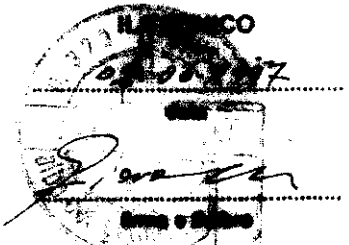

Elaborato Planimetrico

MODULARIO  
F. rig. rend. 497



MINISTERO DELLE FINANZE  
DIPARTIMENTO DEL TERRITORIO  
**CATASTO EDILIZIO URBANO** (RDL 13-4-1939, n. 652)

MOD. BN (CEU)

LIRE  
**500**

Planimetria di u.i.u. in Comune di RAGUSA via C.DA. CONSERVATORE civ. \_\_\_\_\_



01044023

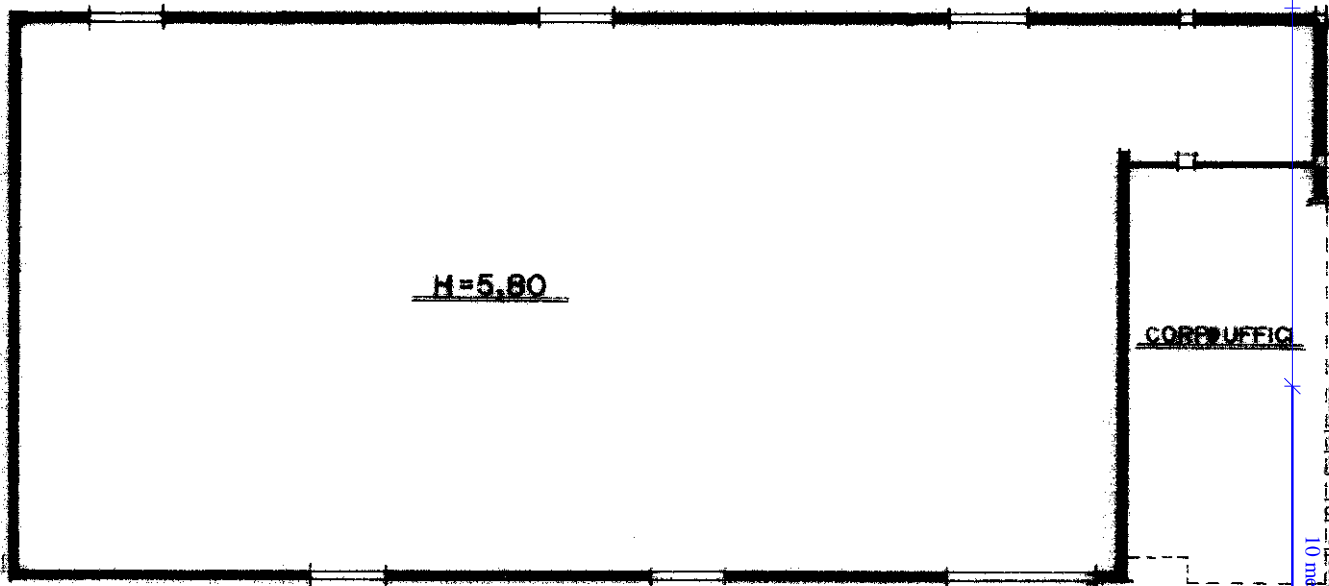

PIANTA PIANO TERRA

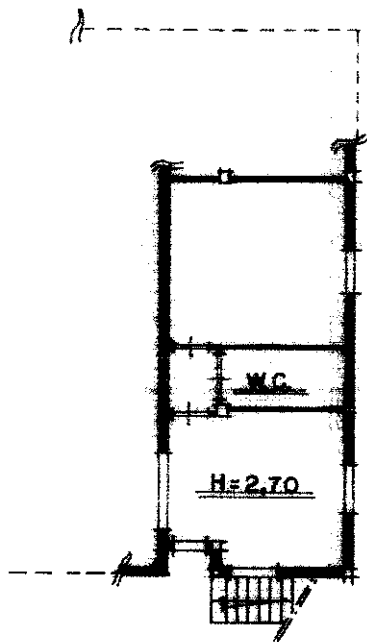

PIANTA PIANO TERRA

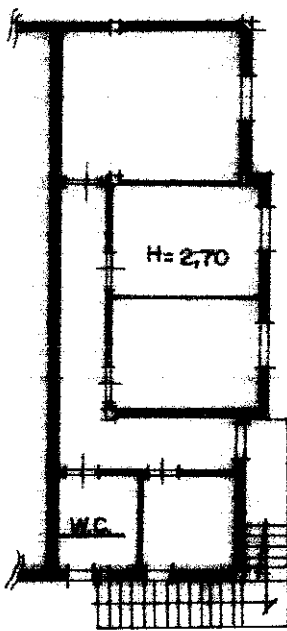

PIANTA PIANO PRIMO

ORIENTAMENTO

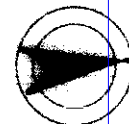

SCALA DI 1:200

Catasto dei Fabbricati - Situazione al 30/10/2023 - Comune di RAGUSA(H163) - < Sez. urbana A - Foglio 27 - Particella 191 - Subalterno 191/1 - Subalterno 191/1/1 - CONSERVATORE n. SN Piano T-1

Dichiarazione di N.C.   
Denuncia di variazione

Compilata dal **GEOM. CILIA GIOVANNI**  
(Titolo cognome e nome)

RISERVATO ALL'UFFICIO

Data presentazione: 24/07/1997 - Data: 30/10/2023 - n. T364326 - Richiedente: CNIGPP76P02H163I

Totale schede: **27** formato di acquisizione: A4(210x297) - Formato stampa richiesto: A4(210x297)

Identificativi catastali n. **191** sub. \_\_\_\_\_

Iscritto all'albo dei **GEOMETRI**  
della provincia di **RAGUSA** **373**  
data **02-06-97** Firma \_\_\_\_\_

**24 LUG. 1997**

Penna: Mattarello Poligrafico e Zaccaro della Strada - 114

MODULARIO  
F. rig. rend. 487



MINISTERO DELLE FINANZE  
DIPARTIMENTO DEL TERRITORIO  
**CATASTO EDILIZIO URBANO** (RDL 13-4-1939, n. 652)

MOD. BN (CE)

LIRE  
500

Planimetria di u.i.u. in Comune di RAGUSA via C. DA CONSERVATORE civ. ....

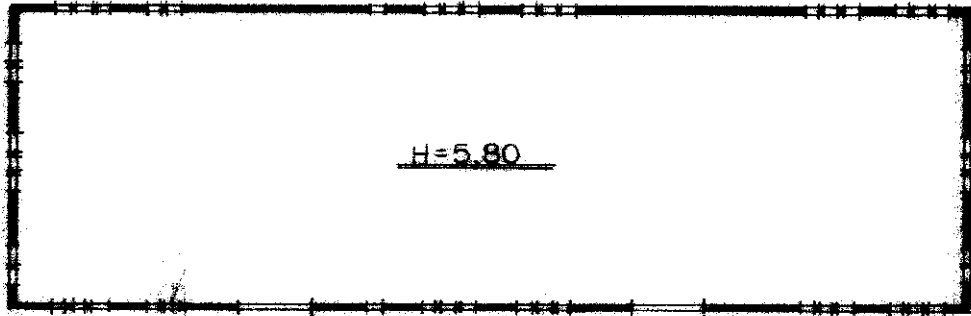

PIANTA PIANO TERRA



01044031

ORIENTAMENTO

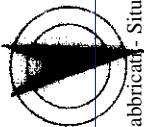

SCALA DI 1:500

Catasto dei Fabbricati - Situazione al 30/10/2023 - Comune di RAGUSA(H163) - < Sez. urbana A - Foglio 27 - Particella 191 - Subalterno >  
CONT. DA CONSERVATORE n. SN Piano T-1

Dichiarazione di N.C.   
Denuncia di variazione

Compilata dal **GE.OM. CILIA GIOVANNI**  
(Titolo, cognome e nome)

RISERVATO ALL'UFFICIO

Ultima planimetria n. 191 sub 27

Data presentazione: 24/07/1997 - Data: 30/10/2023 - n. T364326 - Richiedente: CNIGPP76P02H163I  
Totale schede: 2 - Formato di acquisizione: A4(210x297)

iscritto all'albo dei **GEOMETRI**  
della provincia di **RAGUSA** n. **373**

5921  
**24 LUG. 1997**

data **02-06-97** Firma *Giovanni Cilia*

