

197

MINISTERO DELLE FINANZE  
 DIREZIONE GENERALE DEL CATASTO E DEI SERVIZI TECNICI ERARIALI  
**NUOVO CATASTO EDILIZIO URBANO**

Mod. B (Nuovo Catasto Edilizio Urbano)

Lire  
100

(R. DEL RE - LEGGE 11 APRILE 1939, N. 623)

Dimensione dell'immobile situato nel Comune di **APRILIA** Via **PANTANELLE N°26 "LOTT. ERRERA"**  
 [REDACTED]  
 [REDACTED]  
 [REDACTED] seguita alla dichiarazione presentata all'Ufficio Tecnico Erariale di **LATINA**

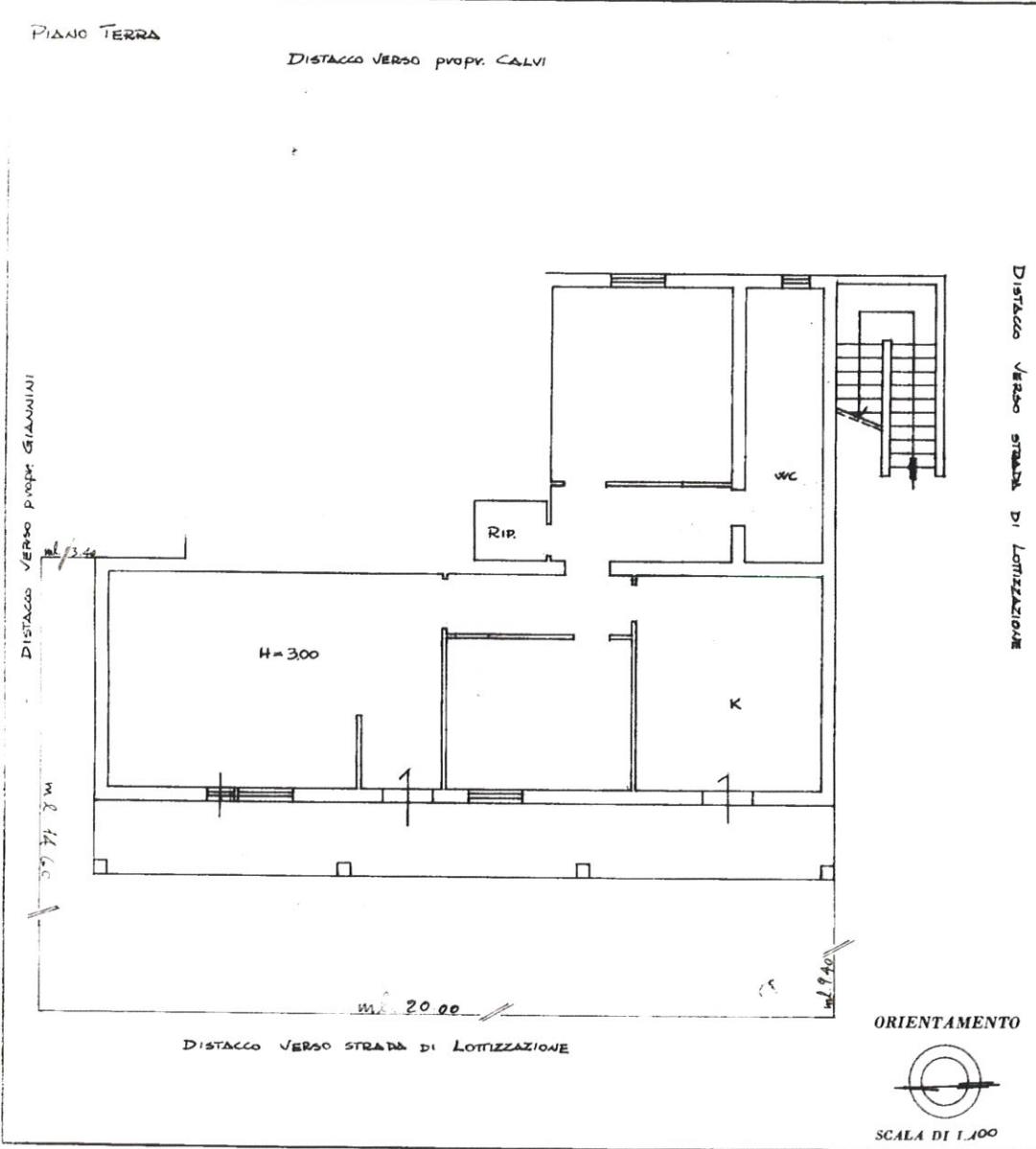

SPAZIO RISERVATO PER LE ANNOTAZIONI D'UFFICIO

DATA  
PROT. N°

798/24

Compilata dal GEOMETRA [REDACTED]

Iscritto all'Albo dei GEOMETRI N°1136  
della Provincia di LATINA

DATA 23-11-1983

Firma *Luigi Sergio*

10 metri

Catasto dei Fabbricati - Situazione al 07/04/2022 - Comune di APRILIA(A341) - < Foglio 148 - Particella 360 - Subalterno 3 >  
VIA DELLE PANTANELLE n. 26 Piano T

MODULARIO  
P. - rig. tend. - 497



MINISTERO DELLE FINANZE  
DIREZIONE GENERALE DEL CATASTO E DEI SERVIZI TECNICI ERARIALI  
**NUOVO CATASTO EDILIZIO URBANO**

(R. DECRETO-LEGGE 13 APRILE 1986, N. 457)

Mod. B (Nuovo Catasto Edilizio Urbano)

Lire  
150

Planimetria dell'immobile situato nel Comune di APRILIA Via A. SAFFI , n°26

Allegata alla dichiarazione presentata all'Ufficio Tecnico Erariale di LATINA

PIANO TERRA  
H. mt 270

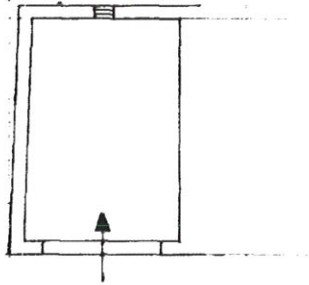

ORIENTAMENTO

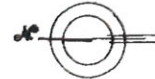

SCALA DI 1:100

SPAZIO RISERVATO PER LE ANNOTAZIONI D'UFFICIO

DATA 30/04/1987  
PROT. N° 2598/87

F. 148 N°400 SUB.2

Completata dal GEOMETRA [REDACTED]  
(Titolo, nome e cognome del tecnico)

Iscritto all'Albo dei GEOMETRI n° 1136  
della Provincia di LATINA

DATA 22-04-1987

Firma: *[Handwritten Signature]*

11/04/01

Catasto dei Fabbricati - Situazione al 07/04/2022 - Comune di APRILIA(A341) - < Foglio 148 - Particella 400 - Subalterno 2 >  
VIA AURELIO SAFFI n. 26 Piano T

Ultima planimetria in atti