

ELABORATO PLANIMETRICO	
Compilato da:	Manzo Massimo
Iscritto all'albo:	Geometri
Prov. Lecce	N. 2886

Agenzia delle Entrate
CATASTO FABBRICATI
Ufficio Provinciale di
Lecce

Comune di Racale	Protocollo n. LE0146160 del 11/10/2018
Sezione: Foglio: 7 Particella: 1246	Tipo Mappale n. del
Dimostrazione grafica dei subalterni	Scala 1 : 500

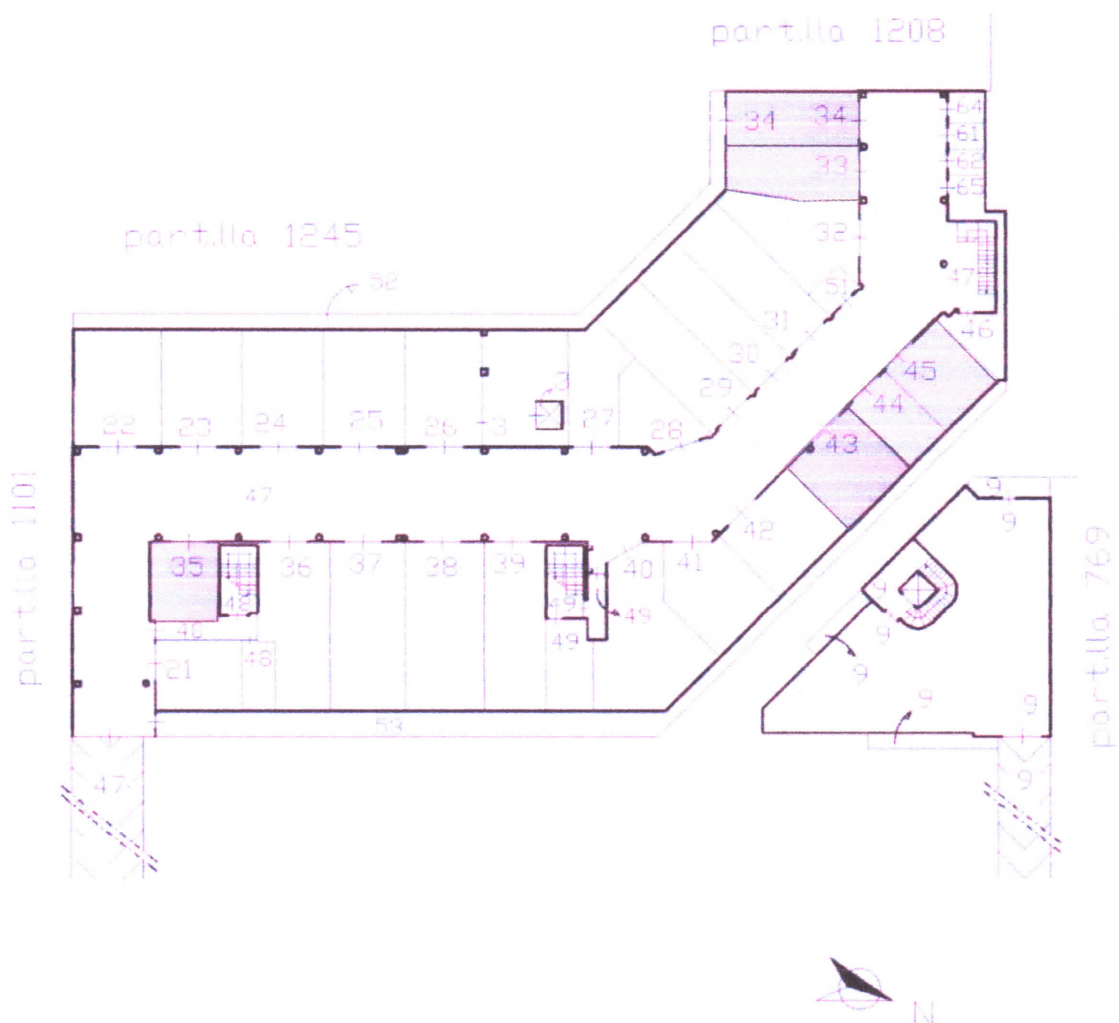

Piano Interrato

Elaborato Planimetrico - Catasto dei Fabbricati - Situazione al 04/08/2023 - Comune di RACALE(HI47) - < Foglio 7 Particella 1246 >

Ultima planimetria in atti

**Agenzia del Territorio
CATASTO FABBRICATI
Ufficio Provinciale di
Lecce**

Dichiarazione protocollo n. LE0398084 del 14/10/2010

Planimetria di u.i.u. in Comune di Racale

Gallipoli

civ. SNC

Identificativi Catastali:

Sezione:
Foglio: 7
Particella: 1246
Subalterno: 44

Compilata da:
Manzo Massimo

Iscritto all'albo:
Geometri

Prov. Lecce

N. 2886

Scheda n. 1

Scala 1:200

Spazio di manovra
sub 47

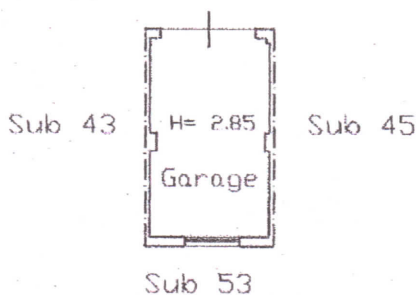

Piano Interrato

Scala 1:200

Catasto dei Fabbricati - Situazione al 04/08/2023 - Comune di RACALE(1147) - < Foglio 7 - Particella 1246 - Subalterno 44 >
VIA GALLIPOLI n. SNC Piano S1