

ELABORATO PLANIMETRICO

Compilato da:
Manzo Massimo

Iscritto all'albo:
Geometri

Prov. Lecce N. 2886

**Agenzia delle Entrate
CATASTO FABBRICATI
Ufficio Provinciale di
Lecce**

Comune di Racale

Sezione: Foglio: 7 Particella: 1246

Protocollo n. LE0146160 del 11/10/2018

Tipo Mappale n. del

Dimostrazione grafica dei subalterni

Scala 1 : 500

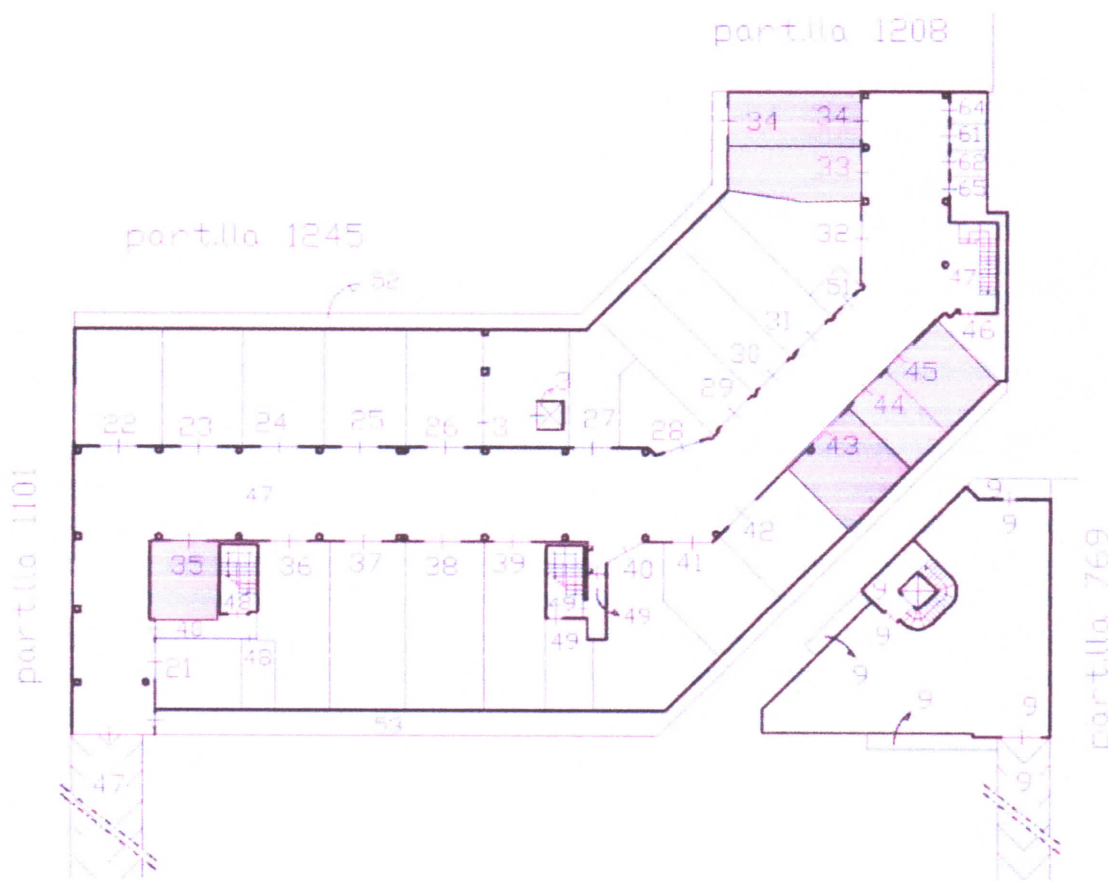

Piano Interrato

**Agenzia del Territorio
CATASTO FABBRICATI
Ufficio Provinciale di
Lecce**

Dichiarazione protocollo n. **LE0398084** del **14/10/2010**

Planimetria di u.i.u. in Comune di Racale

Gallipoli

civ. SNC

Identificativi Catastali:

Sezione:

Foglio: 7

Particella: 1246

Subalterno: 43

Compilata da:

Manzo Massimo

Iscritto all'albo:
Geometri

Prov. Lecce

N. 2886

Scheda n. 1

Scala 1:200

Spazio di manovra
sub 47

Sub 42

H= 2.85

Sub 44

Garage

Sub 53



Piano Interrato

Scala 1:200

Catasto dei Fabbricati - Situazione al 04/08/2023 - Comune di RACALE(11147) - < Foglio 7 - Particella 1246 - Subalterno 43 >
VIA GALLIPOLI n. SNC Piano S1

Ultima planimetria in atti

Data: 04/08/2023 - n. T117549 - Richiedente: LSISDR65C15D862Z

Totale schede: 1 - Formato di acquisizione: A4(210x297) - Formato stampa richiesto: A4(210x297)