

**ELABORATO PLANIMETRICO**

Compilato da:  
Manzo Massimo

Iscritto all'albo:  
Geometri

Prov. Lecce

N. 2886

**Agenzia delle Entrate  
CATASTO FABBRICATI  
Ufficio Provinciale di  
Lecce**

Comune di Racale

Sezione: Foglio: 7

Particella: 1246

Protocollo n. LE0146160 del 11/10/2018

Tipo Mappale n. del

Dimostrazione grafica dei subalterni

Scala 1 : 500

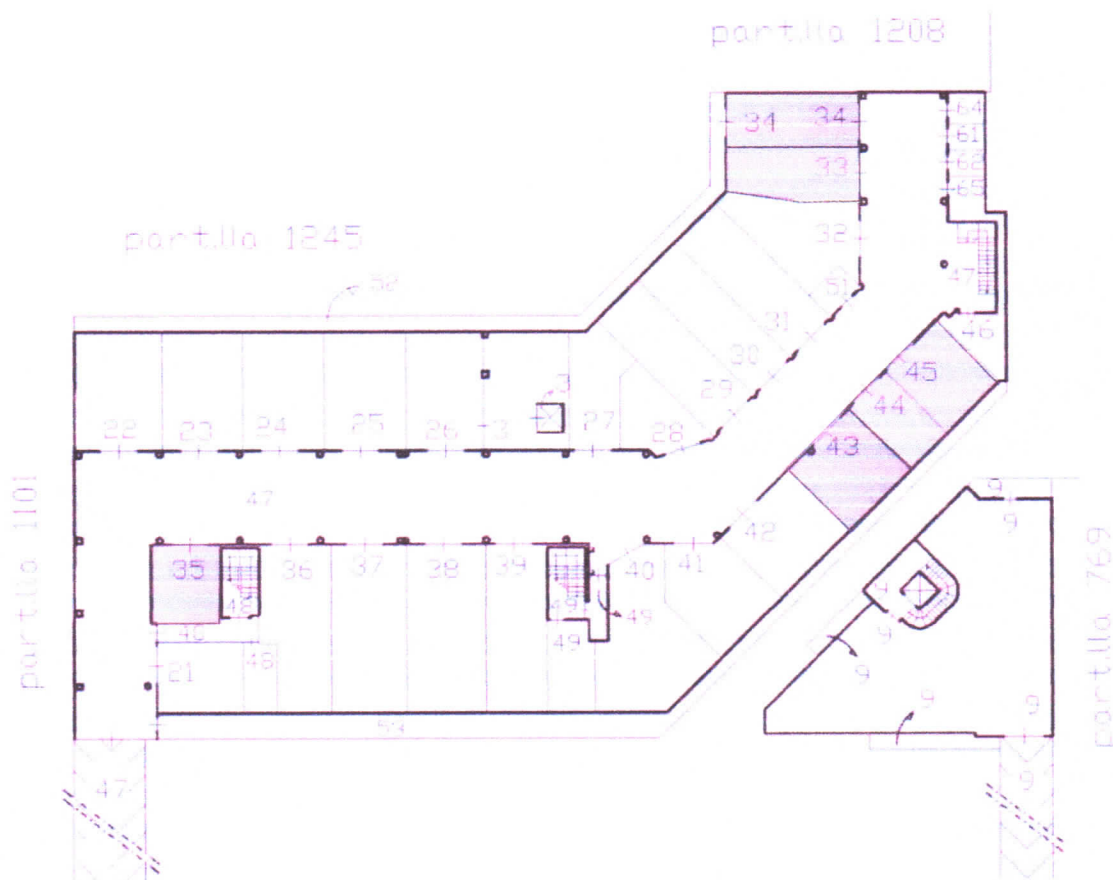

Piano Interrato

Elaborato Planimetrico - Catasto dei Fabbricati - Situazione al 04/08/2023 - Comune di RACALE(HI47) - < Foglio 7 Particella 1246 >

**Agenzia del Territorio**  
**CATASTO FABBRICATI**  
Ufficio Provinciale di  
Lecce

Dichiarazione protocollo n. LE0398084 del 14/10/2010	
Planimetria di u.i.u. in Comune di Racale	
Gallipoli	civ. SNC
Identificativi Catastali:	Compilata da: Manzo Massimo
Sezione:	Iscritto all'albo: Geometri
Foglio: 7	Prov. Lecce
Particella: 1246	N. 2886
Subalterno: 34	

scheda n. 1      Scala 1:200

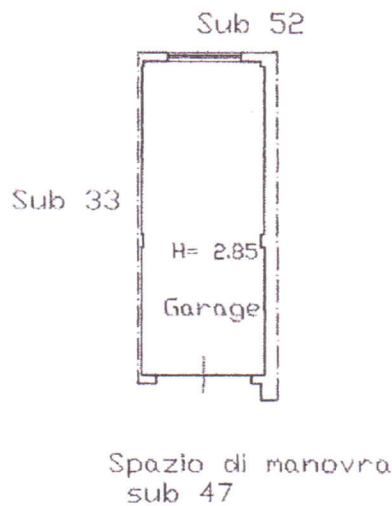

Piano Interrato  
Scala 1:200



Catasto dei Fabbricati - Situazione al 04/08/2023 - Comune di RACALE(1147) - Foglio 7 - Particella 1246 - Subalterno 34 -  
VIA GALLIPOLI n. SNC Piano S1