

**ELABORATO TECNICO- PLANIMETRIA DI RILIEVO SUB. 3**

Immobile ad uso deposito attualmente distinto al N.C.E.U. di Latina al foglio 161, part. 676, sub. 3 (capannone individuato con n. 4 dello schema planimetrico allegato al progetto divisionale ed assegnato al sig. \_\_\_\_\_ con sentenza n. 1456-2018).

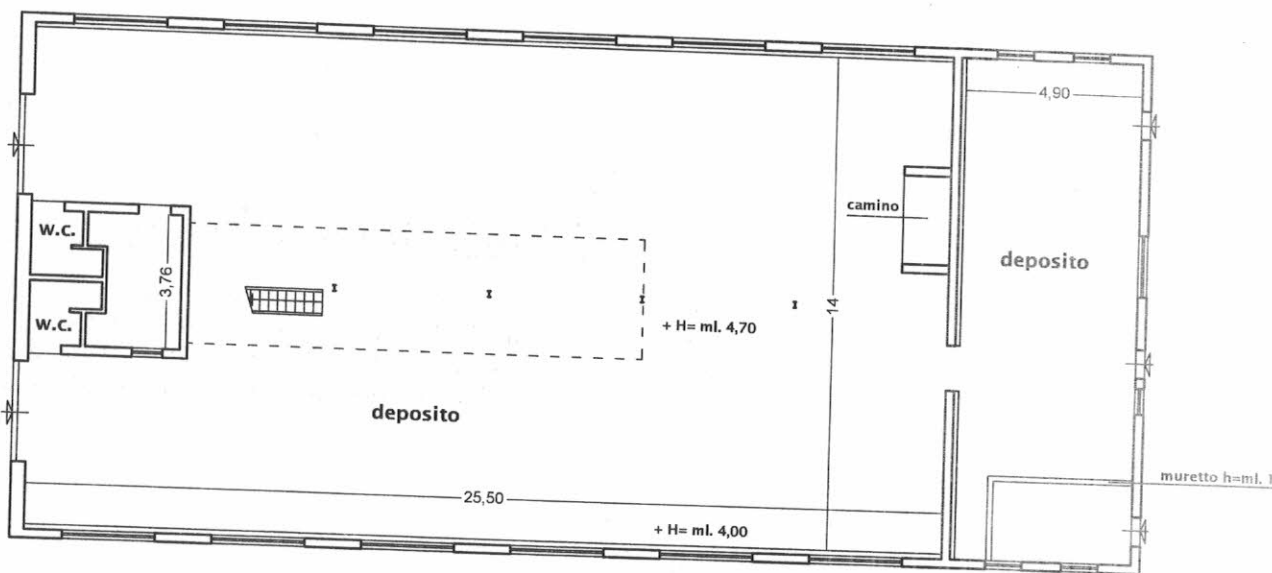

**PIANO TERRA- SUB. 3**  
scala 1:200

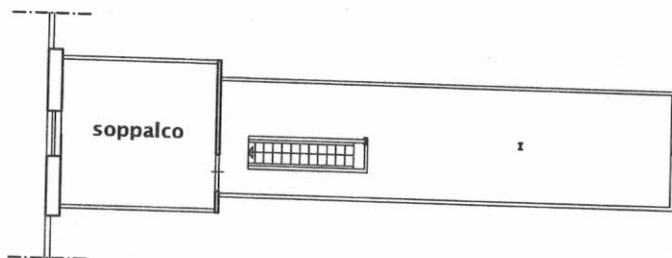

**PIANO SOPPALCO- SUB. 3**  
scala 1:200

**ELABORATO TECNICO- PLANIMETRIA DI RILIEVO SUB. 4**

Immobile attualmente utilizzato a deposito distinto al N.C.E.U. di Latina al foglio 161, part. 676, sub. 4 (immobile individuato con n. 6 dello schema planimetrico allegato al progetto divisionale ed assegnato al sig. \_\_\_\_\_ on sentenza n. 1456-2018).

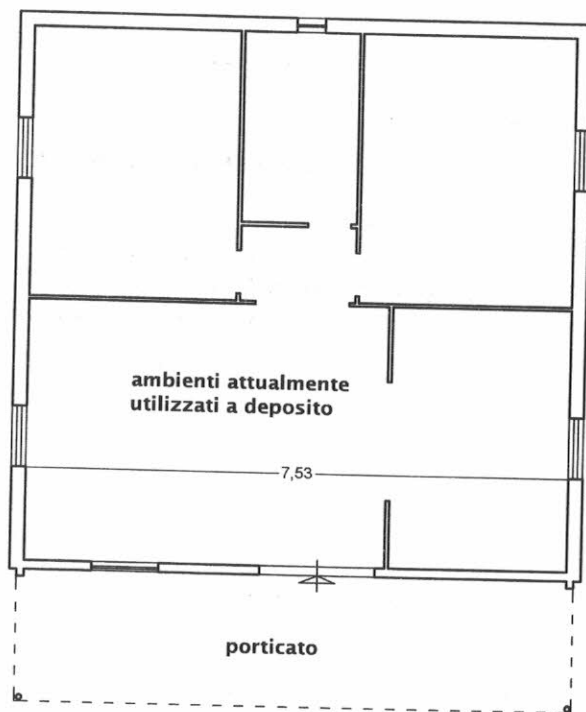

**PIANO TERRA- SUB. 4**  
scala 1:100  
H= ml. 2,85

