

**Agenzia del Territorio  
CATASTO FABBRICATI  
Ufficio Provinciale di  
Frosinone**

Dichiarazione protocollo n. FR0182508 del 10/06/2011

Planimetria di u.i.u. in Comune di **Ferentino**

Via Stazione Supino

civ. 333

Identificativi Catastali:

Sezione:

Foglio: **70**

Particella: **170**

Subalterno: **3**

Compilata da:

**Rampini Francesco Domenico**

Iscritto all'albo:

**Geometri**

Prov. **Frosinone**

N. **1896**

Scheda n. **1**

Scala **1:200**

mapp.170 sub. 1

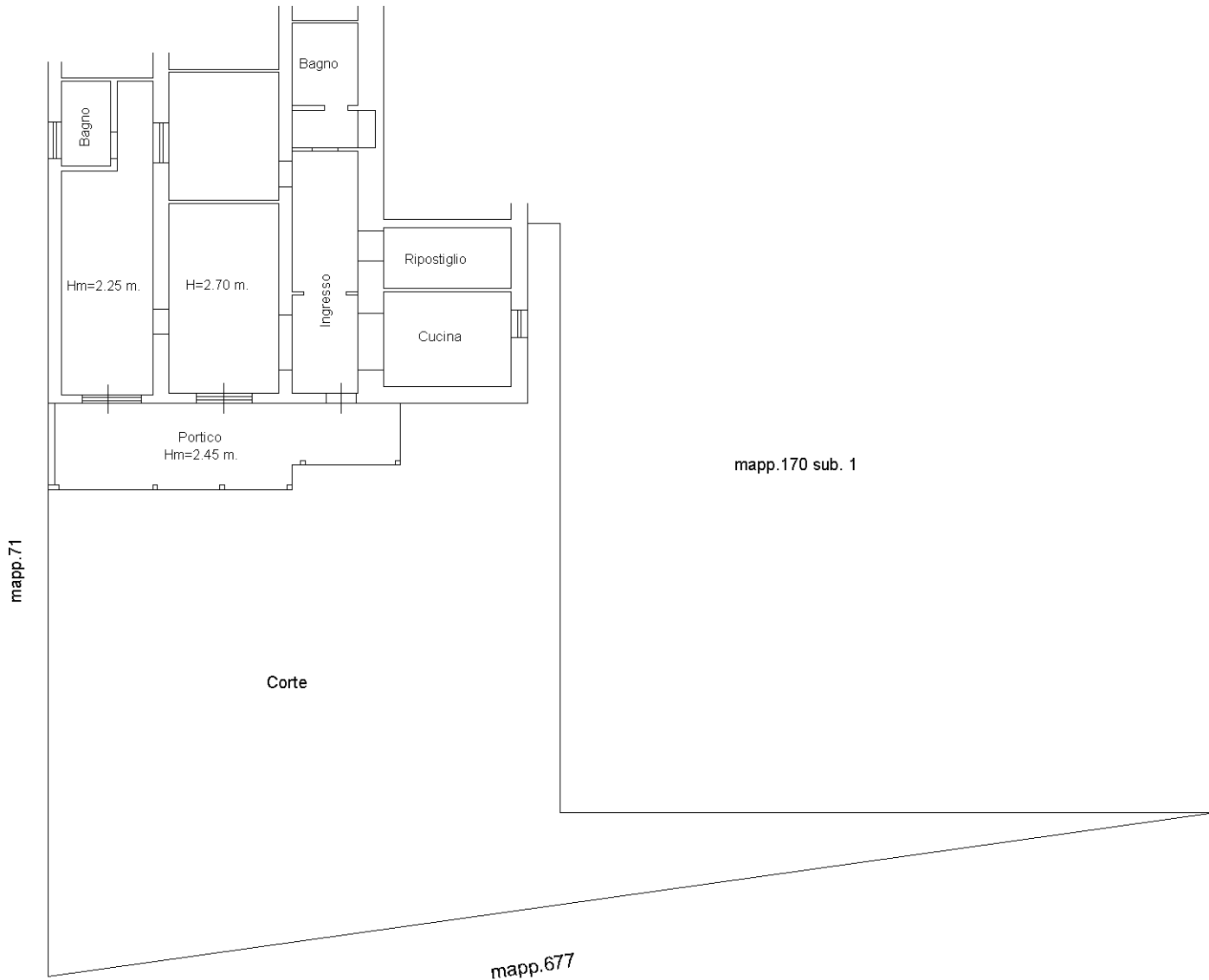

**PIANO TERRA**

Ultima planimetria in atti

Catasto dei Fabbricati - Situazione al 24/01/2024 - Comune di FERENTINO(D539) - < Foglio 70 - Particella 170 - Subalterno 3 >  
VIA STAZIONE n. 333 Piano T