

MODULARIO
F. - Cat. S.T. - 441



MINISTERO DELLE FINANZE
DIREZIONE GENERALE DEL CATASTO E DEI SERVIZI TECNICI ERARIALI

Mod. B (Nuovo Catasto Edilizio Urbano)

Lire
20

NUOVO CATASTO EDILIZIO URBANO

(R. DECRETO-LEGGE 13 APRILE 1939, N. 652)

Planimetria dell'immobile situato nel Comune di Cerano Via S. Cristina
Ditta G. Estiana I.N.A. CASA - Via Bissolati 21 - Roma
Allegata alla dichiarazione presentata all'Ufficio Tecnico Erariale di Novara

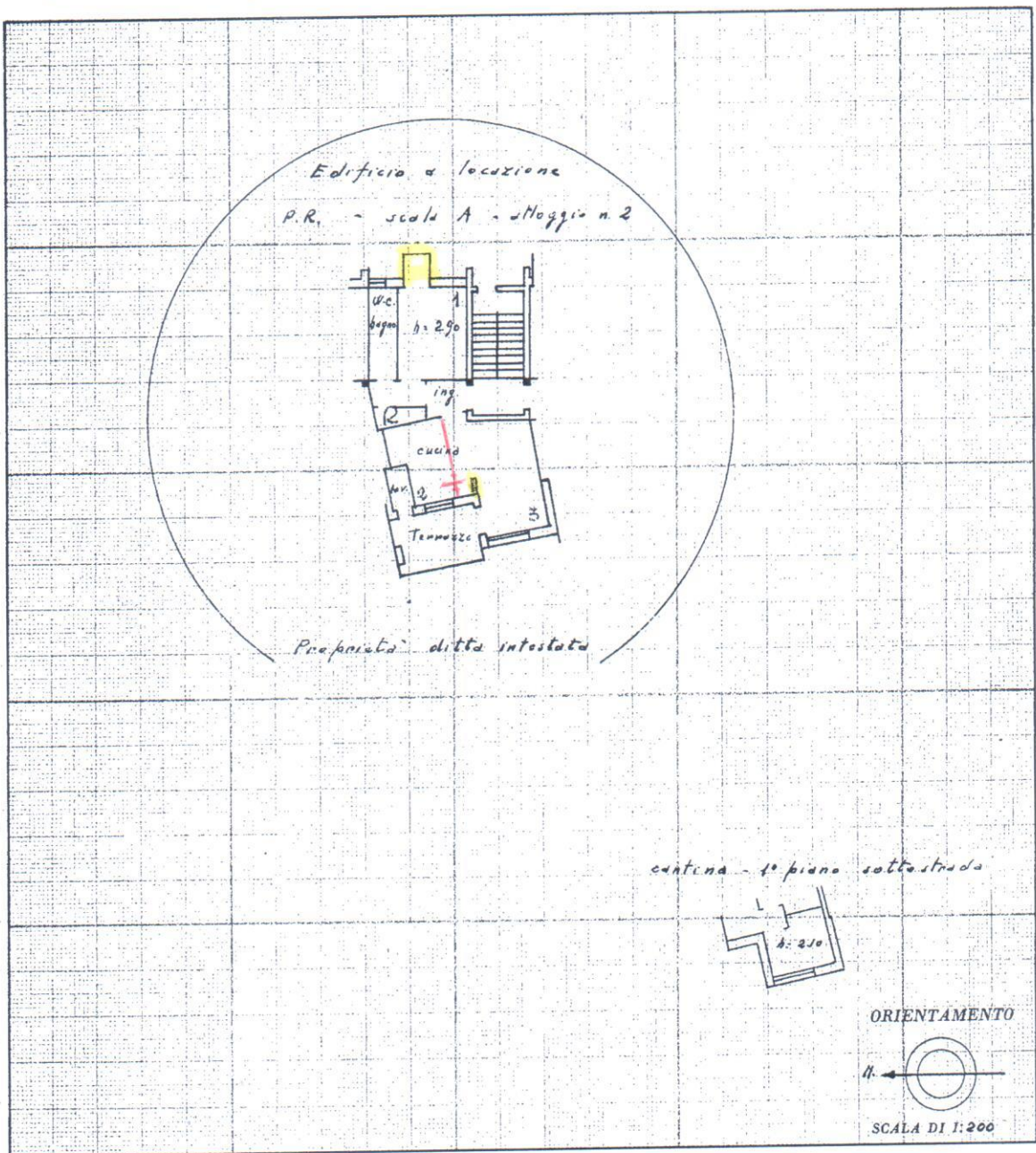

SPAZIO RISERVATO PER LE ANNOTAZIONI D'UFFICIO

DATA
PROT. N°
Scheda n. 53

Compilata dal Geom. Gianmarco Parnella
(Titolo, nome e cognome del tecnico)
Iscritto all'Albo dei Geometri
della Provincia di Novara
DATA 16 Novembre 1966
Firma: [Signature]

Ultima planimetria in atto

inchi 01
Catasto dei Fabbricati - Situazione al 22/11/2023 - Comune di CERANO(C483) - < Foglio 6 - Particella 62 - Subalterno 1 >
VIA A. DE' CACCEPIA - 28100 - NOVARA - I.T.