

TRIBUNALE DI TERAMO

Procedura esecutiva immobiliare
n. 206/2014 R.G.E.

COMUNE DI CORROPOLI
(PROVINCIA DI TERAMO)

Elaborato Grafico
fg.19 p.IIa 139 sub 14
scala 1:200

LOTTO 1
Piano Seminterrato
(stato di fatto)

L'Esperto ex art. 568 c.p.c.
Ing. Federica Ruggieri

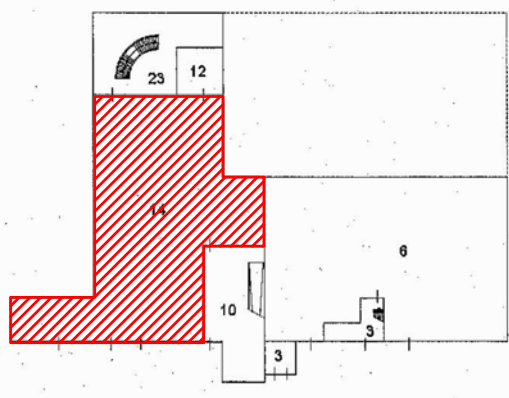

PIANTA PIANO S1 SOTTOSTRADA

VANO SCALA
SEMICIRCOLARE
BENE COMUNE

POZZO LUCE
EVENTUALE VANO
ASCENSORE
BENE COMUNE

LOCALE
COMMERCIALE

$h_{int}=4,00$

LOTTO 1
LOCALE 1 - Piano Seminterrato
stato di fatto

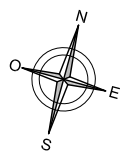

INGRESSO

VANO SCIVOLO
BENE COMUNE
A TUTTI I SUB

INGRESSO

LOCALI TECNICI
BENI COMUNI

