

NUOVO CATASTO EDILIZIO URBANO

Planimetria dell'immobile situato nel Comune di CITTÀ DELLA PIVE Via SP. Romolo PIEMONTE
Ditta **ERRETTI, SPERELLO, SEVERINO E MASSIMO**, res. in C.A. PIRE **M. PINTICELLI**
Allegata alla dichiarazione presentata all'Ufficio Tecnico Erariale di **PER**.

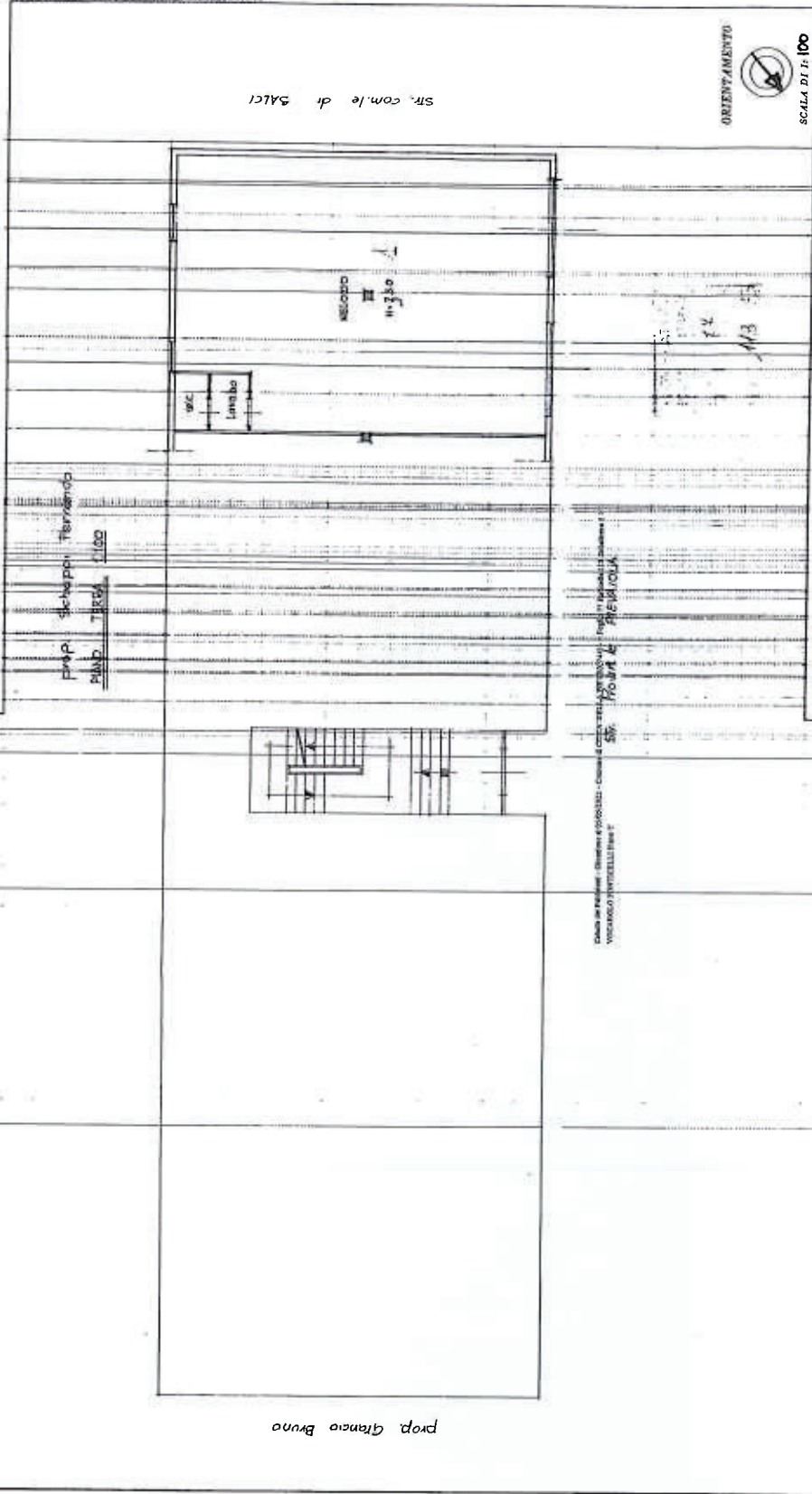

SR. come di SALCI

PROP. GIACOMO TERRANOVA
P.M.D. TERZA CLASSE

PROP. GIACOMO BRUNO

Edificio nel Comune di CITTÀ DELLA PIVE - Comune di CITTÀ DELLA PIVE - Provincia di PIEMONTE
S.V. **PIEMONTE**

ORIENTAMENTO



SCALA DI 1:100

SPAZIO RISERVATO PER LE ANNOTAZIONI D'UFFICIO



DATA
PROT. N° 2132

Campitolo del GEOMETRA
BACCO MARCELLO
Iscritto nell'Albo dei GEOMETRI
della Provincia di PG.
Data 05/05/2022
Firma *Bacco Marcello*

ALL 3,3

TRIBUNALE DI PERUGIA

PROCEDURA ESECUTIVA n°232/2021 R.G. ES

RIELABORAZIONE GRAFICA

dello stato attuale del negozio pignorato, dislocato sul solo piano terra, ubicato in Comune di Città della Pieve, Frazione Ponticelli, Via A. Segni, snc, così come risultante dal rilievo effettuato dal sottoscritto esperto stimatore in sede di sopralluogo del 11 agosto 2022

TAVOLA UNICA

SCALA 1:100

Dati catastali ___ CATASTO FABBRICATI del Comune di Città della Pieve
Foglio 77 – Particella 113 sub 5

L'esperto stimatore
geom. Andrea Soldato

ALL. 3, 6



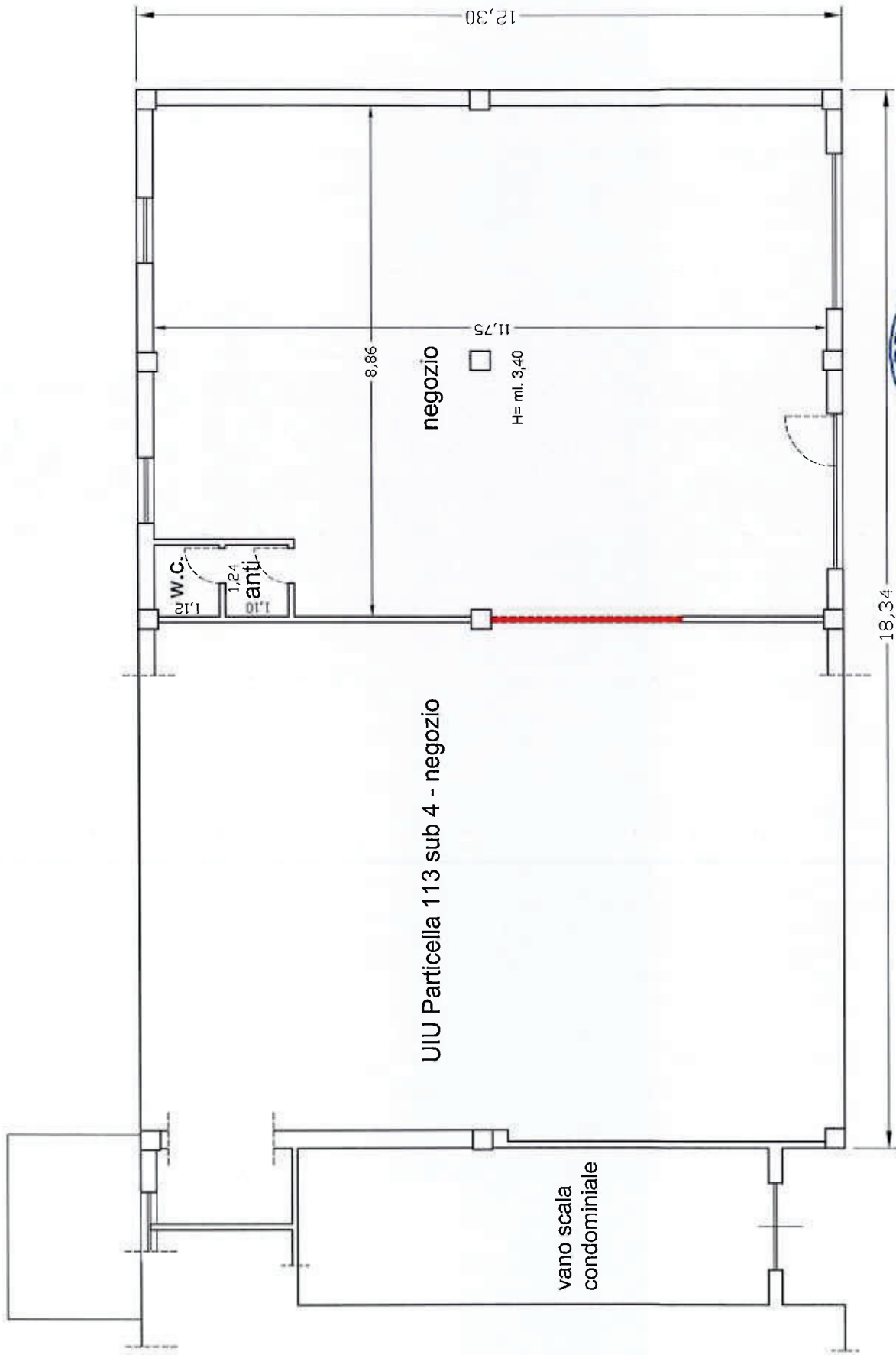

PIANO TERRA