

PLANIMETRIA STATO COMPARATIVO STATO DI FATTO-AUTORIZZATO

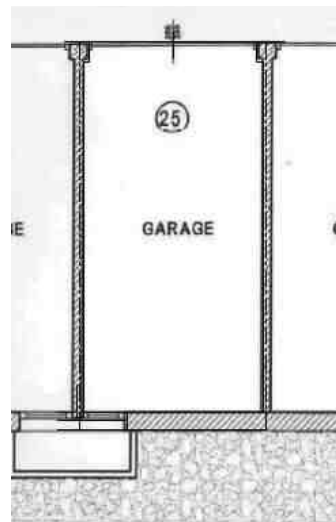

Non in scala

- ROSSO=CONSTRUZIONE
- GIALLO=DEMOLIZIONE

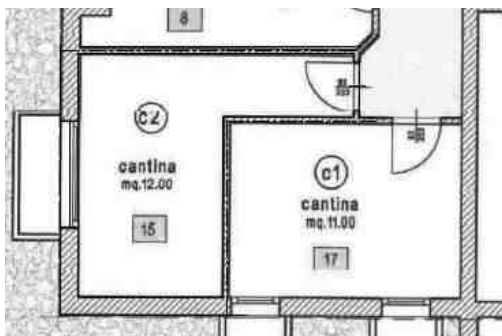
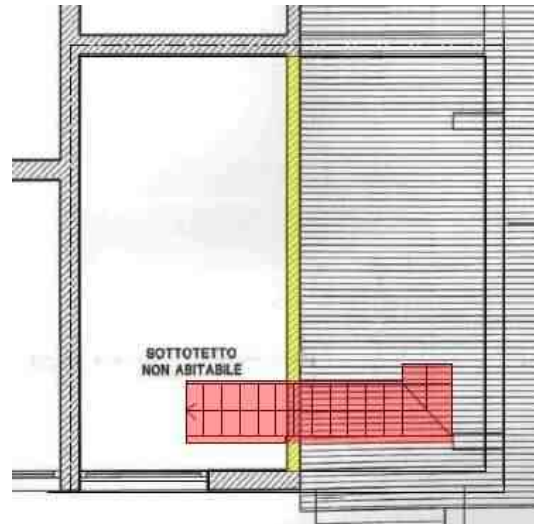
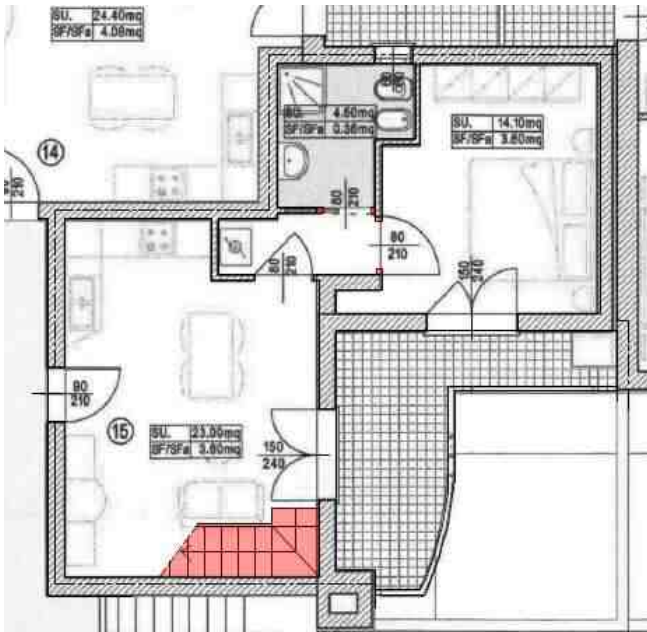

PLANIMETRIA STATO COMPARATIVO STATO DI FATTO-AUTORIZZATO - catastale

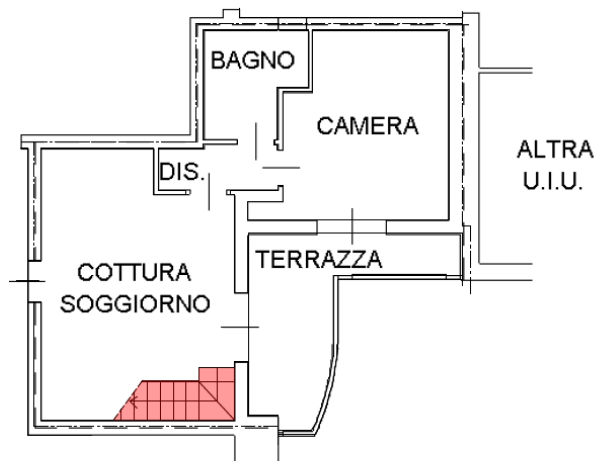

PIANTA PIANO SECONDO

h=2,70 m.



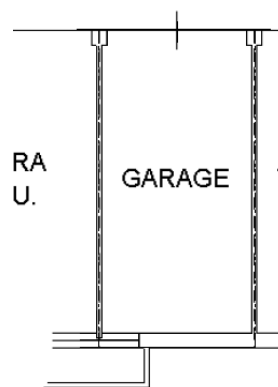
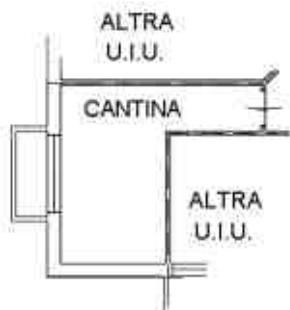

PIANTA PIANO TERZO

hm=2,20 m.



Non in scala

-  ROSSO=COSTRUZIONE
-  GIALLO=DEMOLIZIONE



Dichiarazione protocollo n. 000032498 del 04/02/2002

**Agenzia del Territorio
CATASTO FABBRICATI
Ufficio Provinciale di
Vicenza**

Planimetria di u.i.u. in Comune di Mussolente

Via Brenta

civ. 4

Identificativi Catastali:

Sezione:
Foglio: 5
Particella: 1269
Subalterno: 22

Compilata da:
Montini Guido

Iscritto all'albo:
Geometri

Prov. Treviso

N. 2035

Scheda n. 1 Scala 1:200

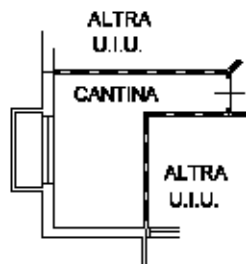

PIANTA PIANO PRIMO SOTTOSTRADA

h=2,50 m.



PIANTA PIANO SECONDO

h=2,70 m.



PIANTA PIANO TERZO

hm=2,20 m.

NORD



Ultima planimetria in atti

Catasto dei Fabbricati - Situazione al 23/08/2023 - Comune di MUSSOLENTE(F829) - < Foglio 5 - Particella 1269 - Subalterno 22 >
 Firmato D:\15\BIBLIOTECA\Uffici\informes\Bib\Ba.SR\OB\APEC S.P.A. NG CA 3 Serial#: 3a2c8e0b16665ae247664ad48b85b55e



**Agenzia del Territorio
CATASTO FABBRICATI
Ufficio Provinciale di
Vicenza**

Dichiarazione protocollo n. 000032498 del 04/02/2002

Planimetria di u.i.u. in Comune di Mussolente

Via Brenta

siv.

Identificativi Catastali:

Sezione:

Foglio: 5

Particella: 1269

Subalterno: 61

Compilata da:

Montini Guido

Iscritto all'albo:

Geometri

Prov. Treviso

N. 2035

Scheda n. 1

Scala 1:200

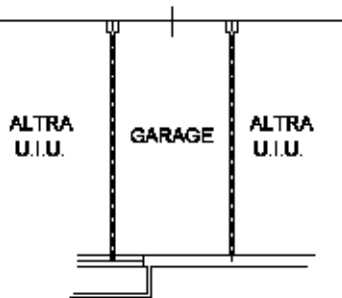

PIANTA PIANO PRIMO SOTTOSTRADA

h=2,50 m.

NORD



Ultima planimetria in atti

Catasto dei Fabbricati - Situazione al 23/08/2023 - Comune di MUSSOLENTE(F829) - < Foglio 5 - Particella 1269 - Subalterno 61 >
Firmato D:\18\BIBESONTI\BIBESONTI\PIANIFICAZIONE\ARUBAPEC S.P.A. NG CA 3 Serial#: 3a2c8e0b16665ae247654ad48b85b55e

