

TRIBUNALE ORDINARIO DI VICENZA
Sezione esecuzioni immobiliari
Procedura esecutiva immobiliare n° RG 411/2018

Giudice Rosato dr.ssa Maria Antonietta

Esperto: Arch. Claudia Scrimin

Promossa da:

Contro:

PERIZIA TECNICO ESTIMATIVA – LOTTO 2
1. ALLEGATO FOTOGRAFICO

Planimetria con i coni ottici di ripresa delle immagini fotografiche

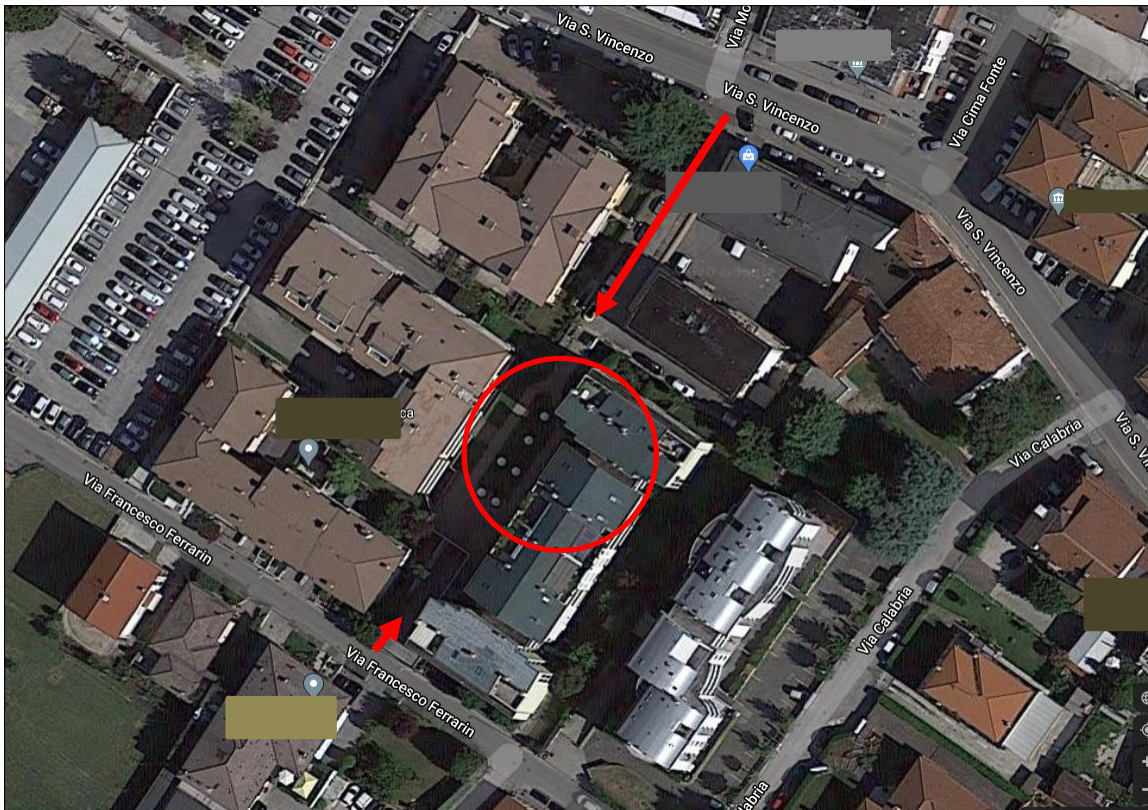

Estratto Mappa Google 2020: il fabbricato ha accesso da via F. Ferrarin (n° 30, 32) e da via S. Vincenzo

ARCHITETTO CLAUDIA SCRIMIN - BASSANO DEL GRAPPA
Piazzetta dell' Angelo, n° 10 - telefono-fax 0424-524958 – cell. 335.1264000
e.mail: tecnico@architettoclaudiascrimin.it Pec: claudia.scrimin@archiworldpec.it





1. e 2. Ingresso da via S. Vincenzo n° 43

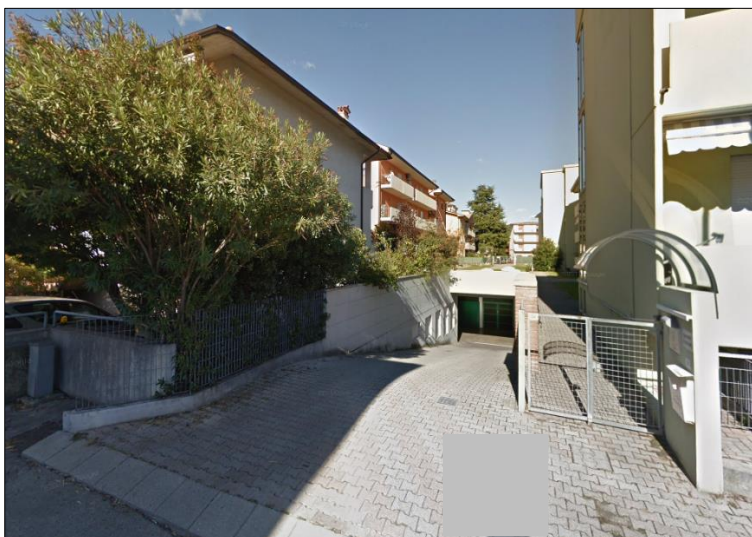

3. ingresso da via F. Ferrarin



4. accesso palazzina 1

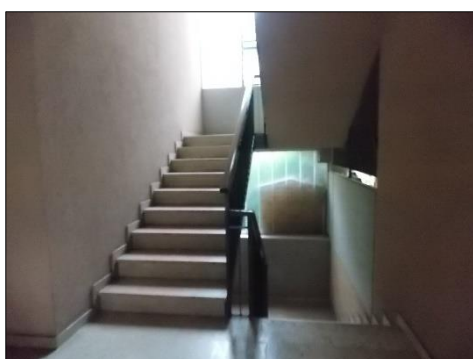

5. e 6. Piano seminterrato vano scale e pianerottolo



7. Contatori acqua in sottoscala





8. Ingresso U.E.



9. Ufficio 1



10. w.c.



11. Ufficio 2



12. ufficio 2



13. Ufficio 1



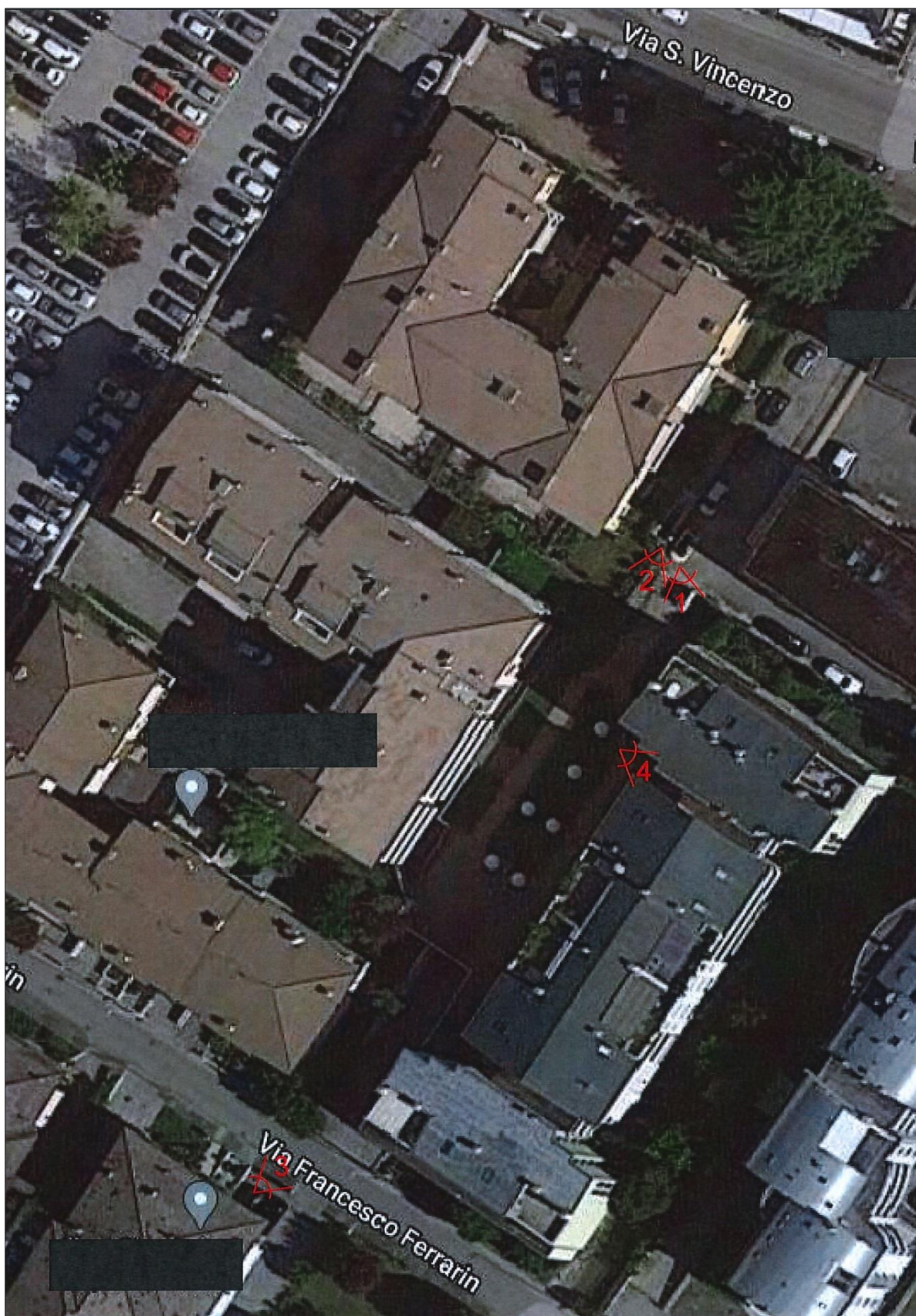

Piazzetta dell' Angelo, n° 10 - telefono-fax 0424-524958 – cell. 335.1264000
e.mail: tecnico@architettoclaudiascrimin.it Pec: claudia.scrimin@archiworldpec.it



