

Allegato 1

Stampe fotografiche

Geom. Muro Liliana

Via Giovanni Falcone n.9
85016 Pietragalla (PZ)

Tel.: 0971 946658 – Cell: 3404040766 – e- mail:liliana_muro@libero.it- liliana.muro@geopec.it



STAMPE FOTOGRAFICHE:

Tribunale di Bologna – Sezione Fallimentare n.85/2020 R.F. Sent. n.90, Cron. 3104 rep n.94 della società

LOTTO PRIMO:

La piena proprietà della quota **1/1** dell'alloggio in **Tolve (PZ)** Via Vignali delle Corti n. 11 (ex Contrada Vignali delle Corte n. 9 Piano T) riportata al **NCEU foglio 72 particella 231 sub 4**, cat. A/4, cl.6, consistenza 1,5 vani.

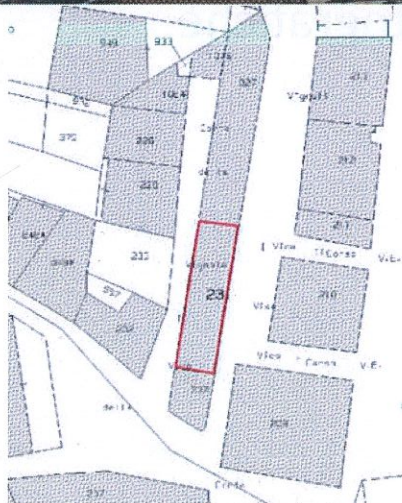

MAPPA ATTUALE

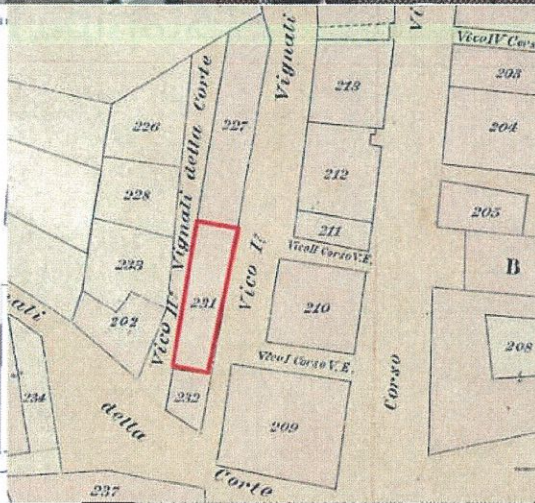

MAPPA D'IMPIANTO

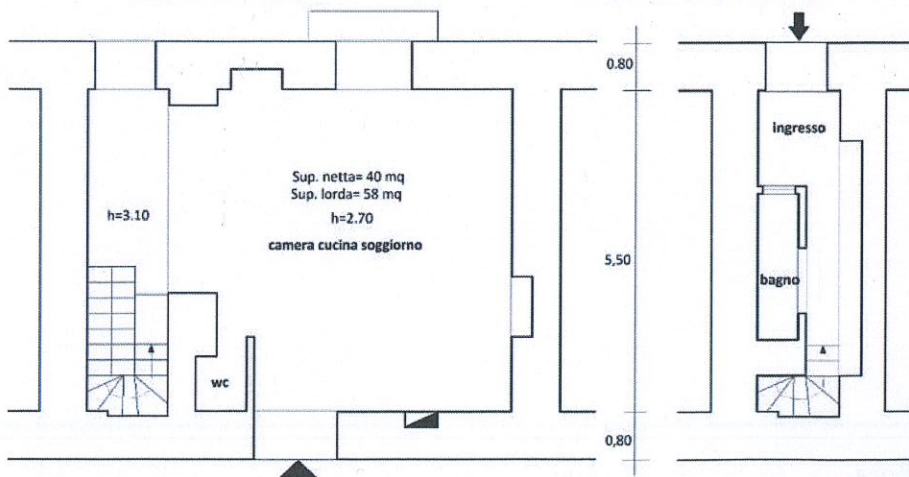

Geom. Muro Liliana

Via Giovanni Falcone, 9 - 85016 Pietragalla (PZ)

Tel.: 0971 946658 – Cell: 3404040766 – e-mail: liliana_muro@libero.it- liliana.muro@geopec.it



STAMPE FOTOGRAFICHE:

Tribunale di Bologna – Sezione Fallimentare n.85/2020 R.F. Sent. n.90, Cron. 3104 rep n.94 della società

LOTTO PRIMO:

La piena proprietà della quota **1/1** dell'alloggio in **Tolve (PZ)** Via Vignali delle Corti n. 11 (ex Contrada Vignali delle Corte n. 9 Piano T) riportata al **NCEU foglio 72 particella 231 sub 4**, cat. A/4, cl.6, consistenza 1,5 vani.



ACCESSO PIANO TERRA



ACCESSO PIANO SEMINTERRATO

Geom. Muro Liliana

Via Giovanni Falcone, 9 - 85016 Pietragalla (PZ)

Tel.: 0971 946658 – Cell: 3404040766 – e- mail:liliana_muro@libero.it- liliana.muro@geopec.it



STAMPE FOTOGRAFICHE:

Tribunale di Bologna – Sezione Fallimentare n.85/2020 R.F. Sent. n.90, Cron. 3104 rep n.94 della società

LOTTO PRIMO:

La piena proprietà della quota **1/1** dell'alloggio in **Tolve (PZ)** Via Vignali delle Corti n. 11 (ex Contrada Vignali delle Corte n. 9 Piano T) riportata al **NCEU foglio 72 particella 231 sub 4**, cat. A/4, cl.6, consistenza 1,5 vani.

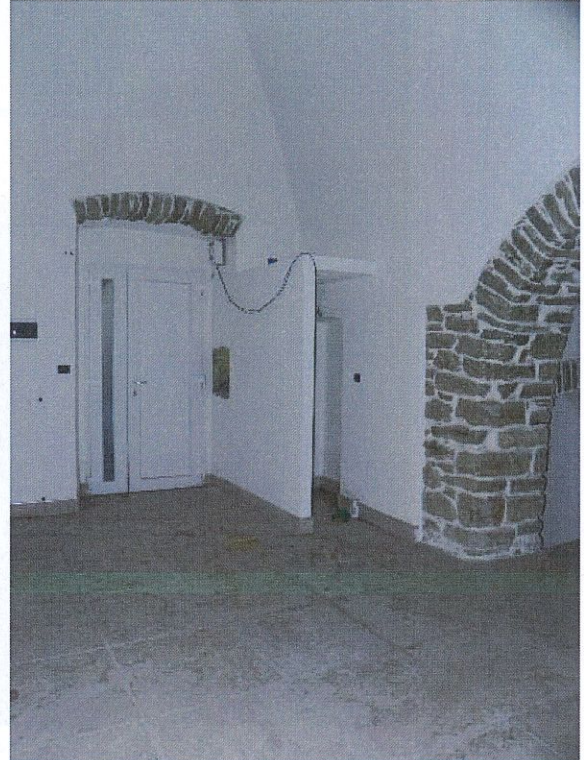

PIANO TERRA



Geom. Muro Liliana

Via Giovanni Falcone, 9 - 85016 Pietragalla (PZ)

Tel.: 0971 946658 – Cell: 3404040766 – e-mail: liliana_muro@libero.it - liliana.muro@geopec.it



STAMPE FOTOGRAFICHE:

Tribunale di Bologna – Sezione Fallimentare n.85/2020 R.F. Sent. n.90, Cron. 3104 rep n.94 della società

LOTTO PRIMO:

La piena proprietà della quota **1/1** dell'alloggio in **Tolve (PZ)** Via Vignali delle Corti n. 11 (ex Contrada Vignali delle Corte n. 9 Piano T) riportata al **NCEU foglio 72 particella 231 sub 4**, cat. A/4, cl.6, consistenza 1,5 vani.

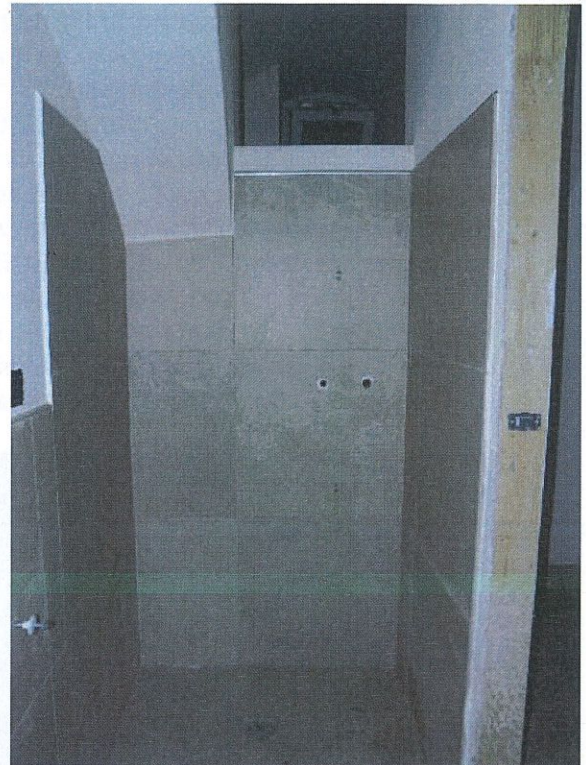

PIANO SEMINTERRATO



Geom. Muro Liliana

Via Giovanni Falcone, 9 - 85016 Pietragalla (PZ)

Tel.: 0971 946658 – Cell: 3404040766 – e- mail:liliana_muro@libero.it- liliana.muro@geopec.it



STAMPE FOTOGRAFICHE:

Tribunale di Bologna – Sezione Fallimentare n.85/2020 R.F. Sent. n.90, Cron. 3104 rep n.94 della società

SECONDO LOTTO:

- a) La piena proprietà della quota di **8/432** del terreno in **Tolve (PZ)** riportata al **NCT foglio 19 particella 37**, qualità AA seminativo, classe 3, consistenza ha 2 are 21 ca 43, R.D. 40,03, R.A. 34,31; qualità AB pascolo, classe 3, consistenza ca 87, R.D. 0,05, R.A. 0,03.
- b) La piena proprietà della quota di **8/216** del terreno in **Tolve (PZ)** riportata al **NCT foglio 19 particella 58**, qualità orto-irriguo, classe 1, consistenza are 30 ca 89, R.D. 39,88, R.A. 19,14.
- c) La piena proprietà della quota di **4/108** del terreno in **Tolve (PZ)** riportata al **NCT foglio 30 particella 149**, qualità AA seminativo, classe 2, consistenza are 10 ca 10, R.D. 3,13, R.A. 1,83; qualità AB uliveto, classe 4, consistenza are 10 ca 15, R.D. 0,79, R.A. 1,57.
- d) La piena proprietà della quota di **8/216** del terreno in **Tolve (PZ)** riportata al **NCT foglio 33 particella 4**, qualità vigneto, classe 4, consistenza are 23 ca 58, R.D. 10,35, R.A. 4,87.
- e) La piena proprietà della quota di **8/432** del terreno in **Tolve (PZ)** riportata al **NCT foglio 19 particella 288 ex 80**, qualità seminativo, classe 3, consistenza ha 1 are 34 ca 30, R.D. 24,28, R.A. 20,81.

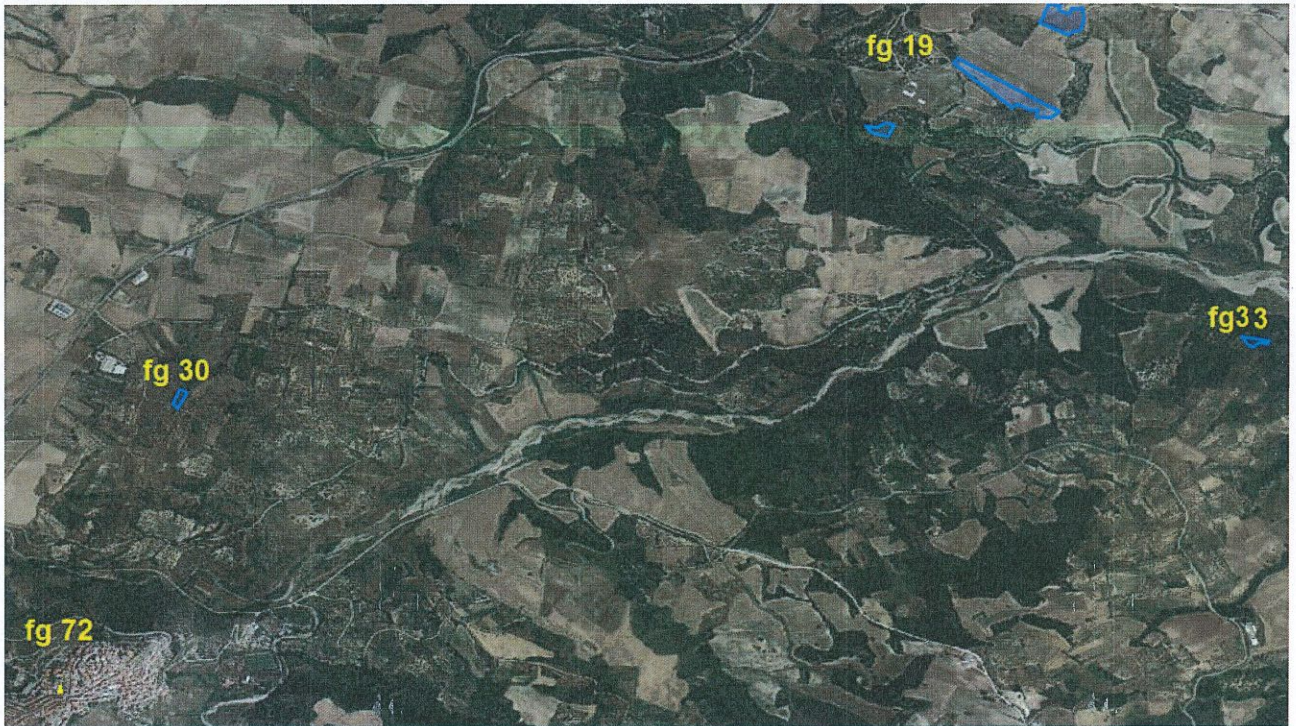

COMUNE DI TOLVE FOGLIO 19-30-33-72

Geom. Muro Liliana

Via Giovanni Falcone, 9 - 85016 Pietragalla (PZ)

Tel.: 0971 946658 – Cell: 3404040766 – e- mail:liliana_muro@libero.it- liliana.muro@geopec.it



STAMPE FOTOGRAFICHE:

Tribunale di Bologna – Sezione Fallimentare n.85/2020 R.F. Sent. n.90, Cron. 3104 rep n.94 della società

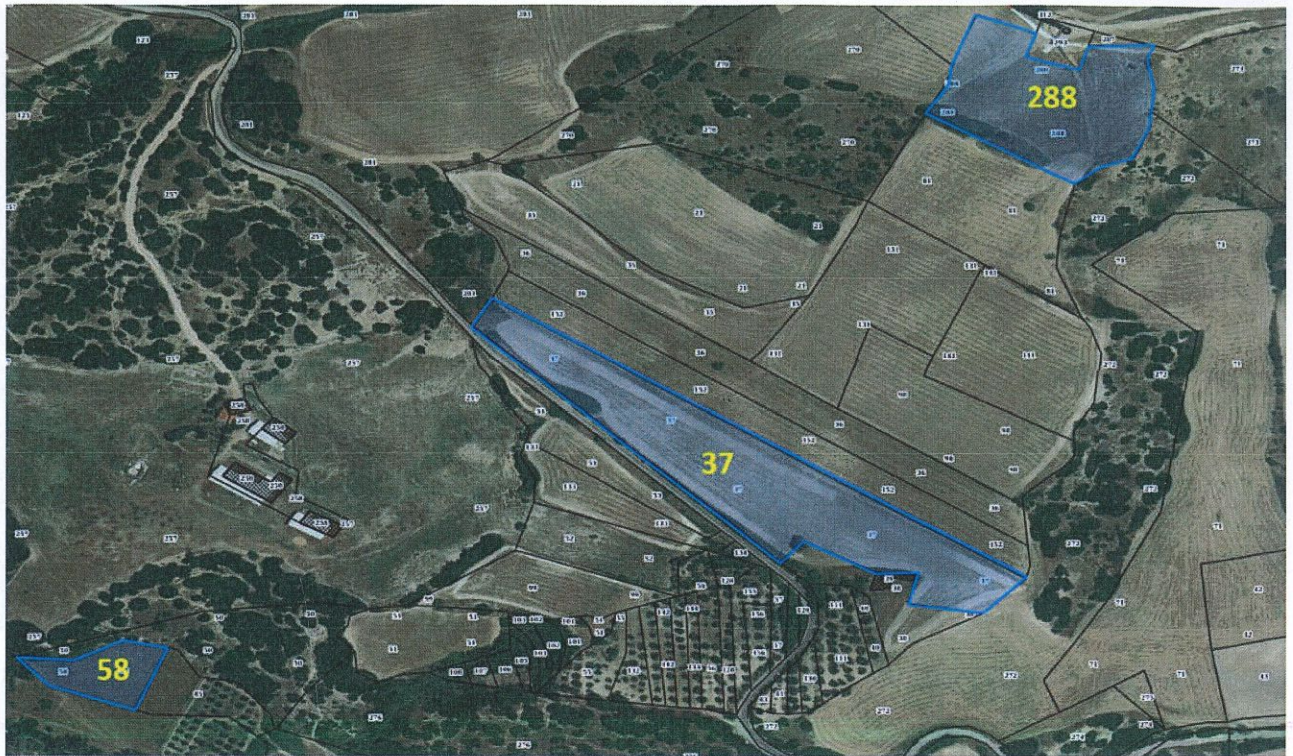

COMUNE DI TOLVE (PZ) FOGLIO 19 PART. 37-58-288



Parco eolico che interessa il terreno in Tolve foglio 19 part 288

Geom. Muro Liliana

Via Giovanni Falcone, 9 - 85016 Pietragalla (PZ)

Tel.: 0971 946658 – Cell: 3404040766 – e-mail: liliana_muro@libero.it- liliana.muro@geopec.it



STAMPE FOTOGRAFICHE:

Tribunale di Bologna – Sezione Fallimentare n.85/2020 R.F. Sent. n.90, Cron. 3104 rep n.94 della società



COMUNE DI TOLVE (PZ) FOGLIO 30 PART 149

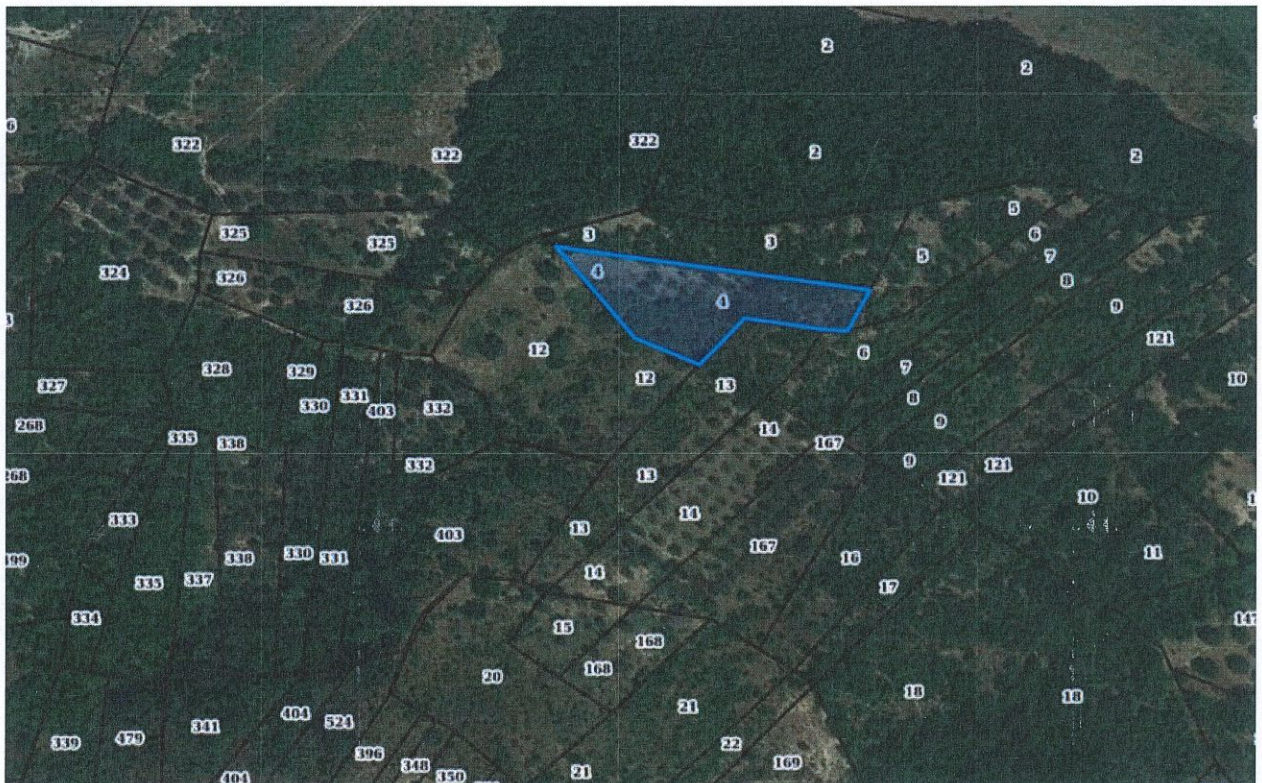

COMUNE DI TOLVE (PZ) FOGLIO 33 PART. 4

Geom. Muro Liliana

Via Giovanni Falcone, 9 - 85016 Pietragalla (PZ)

Tel.: 0971 946658 – Cell: 3404040766 – e-mail: liliana_muro@libero.it- liliana.muro@geopec.it

