



Da via Volta

\*\*\* DATO OSCUR



Autorimessa

\*\*\* DATO OSCURAT



Intorno

\*\*\* DA

\*\*\* DATO OSCUR



Accesso carroia







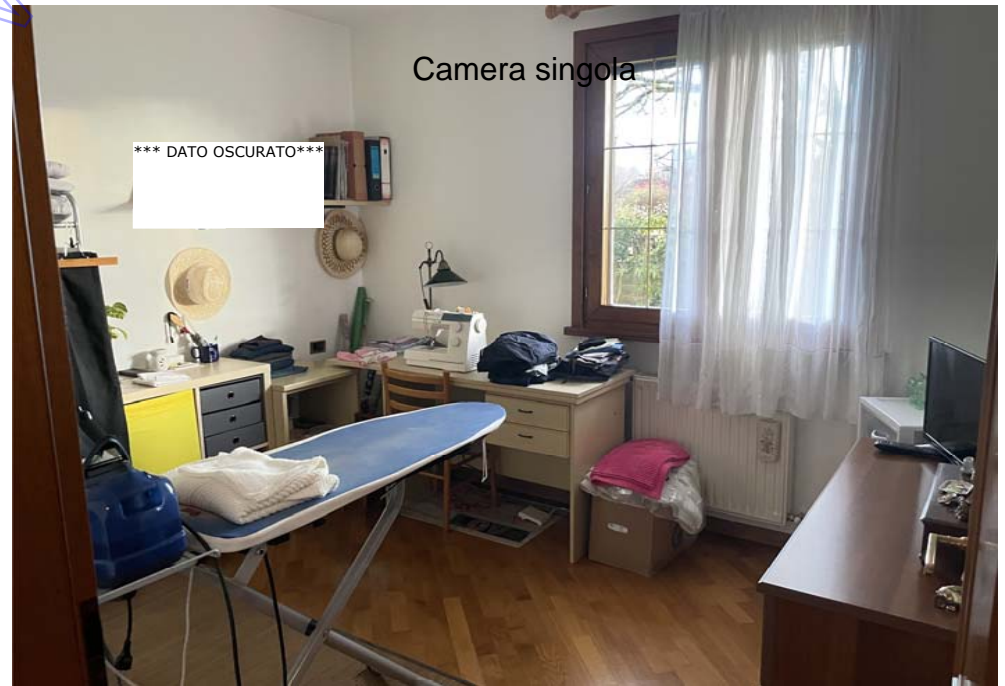
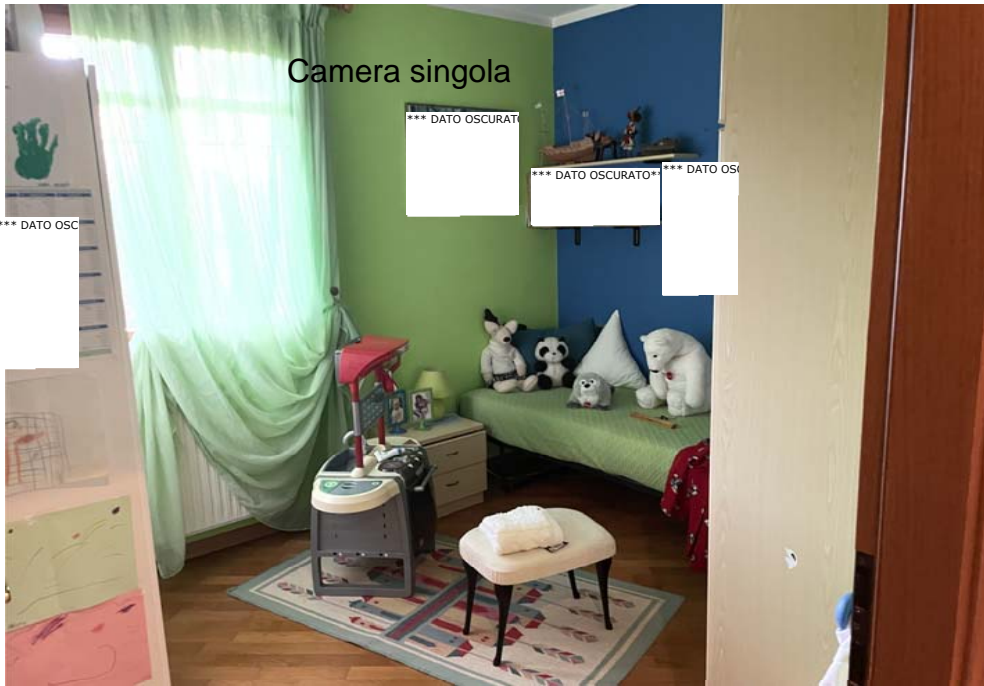





Bagno patronale

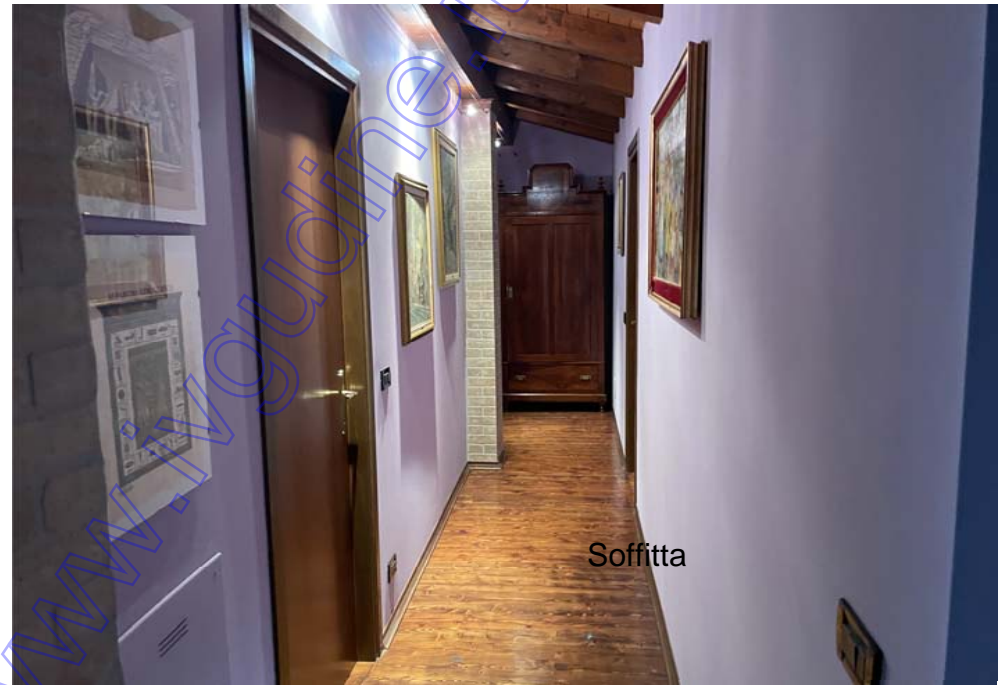

Soffitta



Camera matrimoniale

\*\*\* DATO OSCURATO\*\*\*

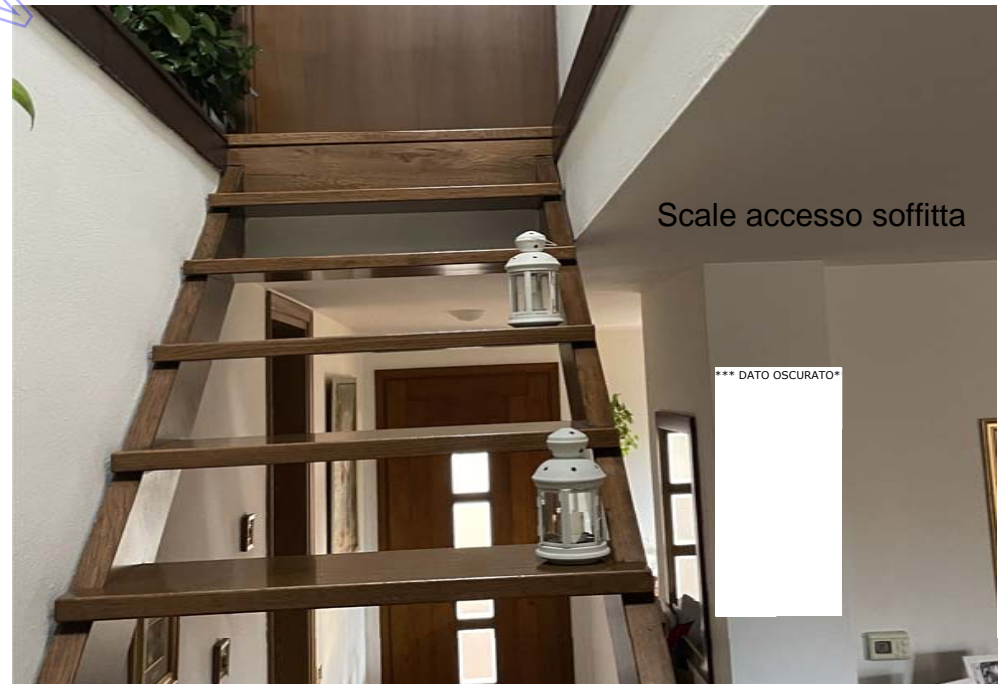

Scale accesso soffitta

\*\*\* DATO OSCURATO\*\*\*









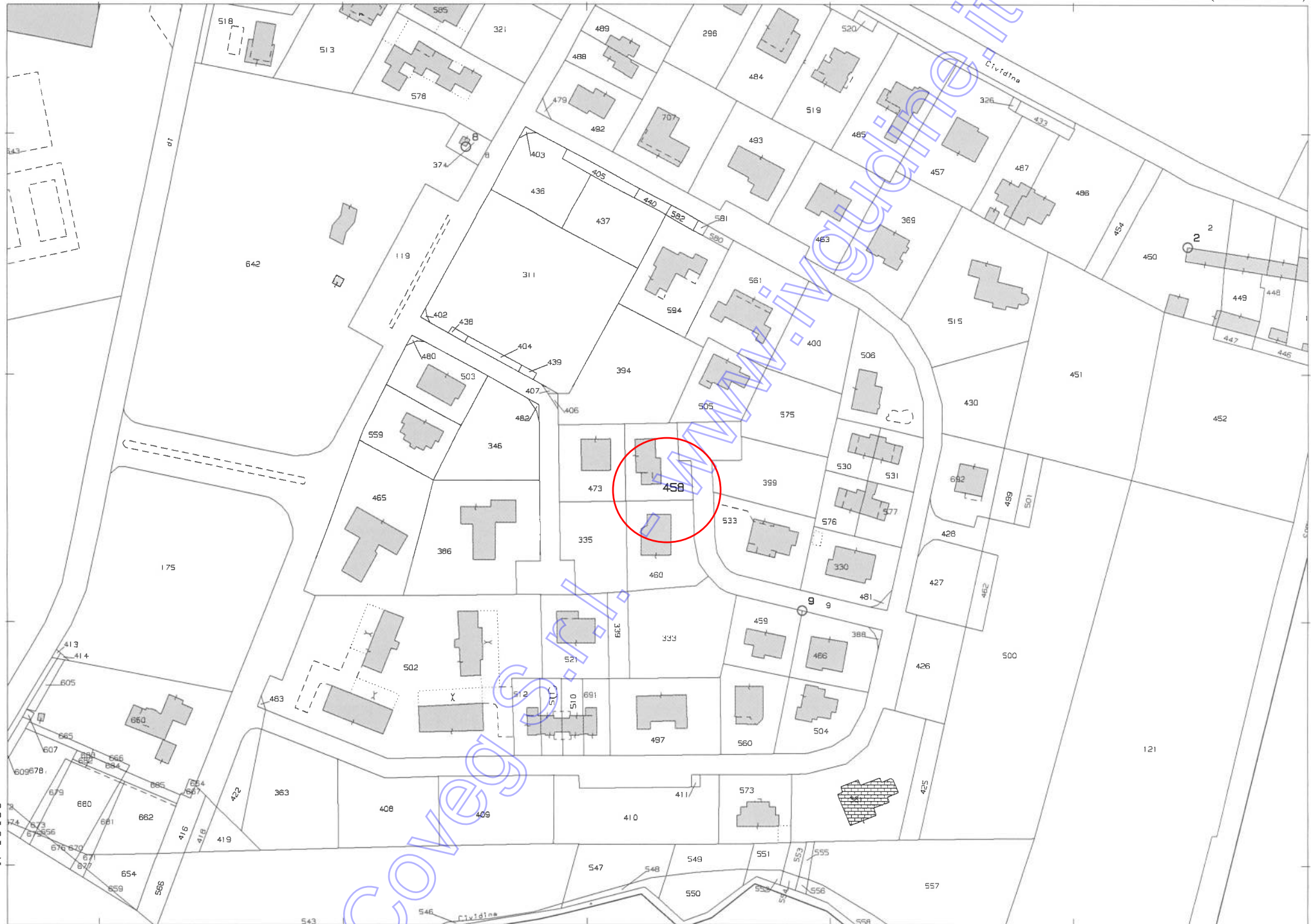

19-Set-2022 17:23:24  
Scala originale: 1:2000  
Dimensione cornice: 534.000 x 378.000 metri protocollo pratica T312358/2022

Comune: (UD) POVOLETTO  
Foglio: 20

MODULARIO  
F. rig. rend. 487



MINISTERO DELLE FINANZE  
DIREZIONE GENERALE DEL CATASTO E DEI SS.TT.EE.  
**CATASTO EDILIZIO URBANO** (RDL 13-4-1939, n. 652)

MOD. BN (CE)

LIRE  
**250**

Planimetria di u.i.u. in Comune di.....POVOLETTO..... via .....ALESSANDRO VOLTA..... civ.....

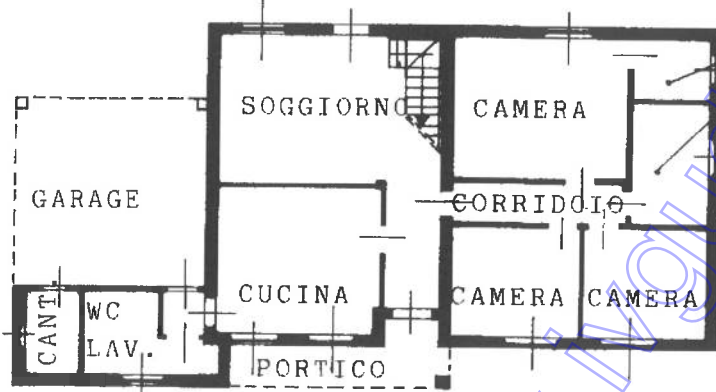

PIANO TERRA H=2.60m.

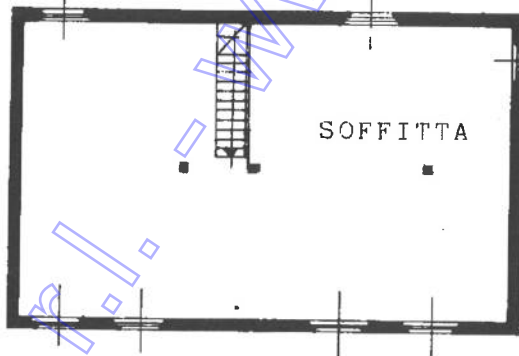

PIANTA SOTTOTETTO  
H=1.63-2.70m

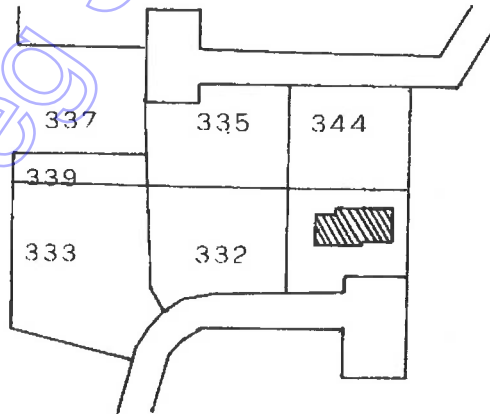

MAPPA SCALA 1:2000

ORIENTAMENTO



SCALA DI 1/2000

20/458/1

Ultima Dichiarazione di N.C.   
Denuncia di variazione

Compilata dal Geom. BALLICO ANDREA  
(Titolo, cognome e nome)

RISERVATO ALL'UFFICIO

Data presentazione: 01/09/1992 - Data: 21/09/2022 - n. T95230 - Richiedente: \*\*\* DATO OSCURATO\*\*\*

Totale scheda di censimento: A4(210x297) - Formato Standard: A4(210x297)

F. 20 della provincia di UDINE n. 2359

18/4/2021

input 01  
Catasto dei Fabbricati - Situazione al 21/09/2022 - Comune di POVOLETTO(G949) - < Foglio 20 - Particella 458 - Subalterno 1 >



MODULARIO  
F. rig. rend. 497



MINISTERO DELLE FINANZE  
DIREZIONE GENERALE DEL CATASTO E DEI SS.TT.EE.  
**CATASTO EDILIZIO URBANO** (RDL 13-4-1939, n. 652)

MOD. BN (CE)

LIRE  
**385**

Planimetria di u.i.u. in Comune di POVOLETTO via ALESSANDRO VOLTA civ. .....

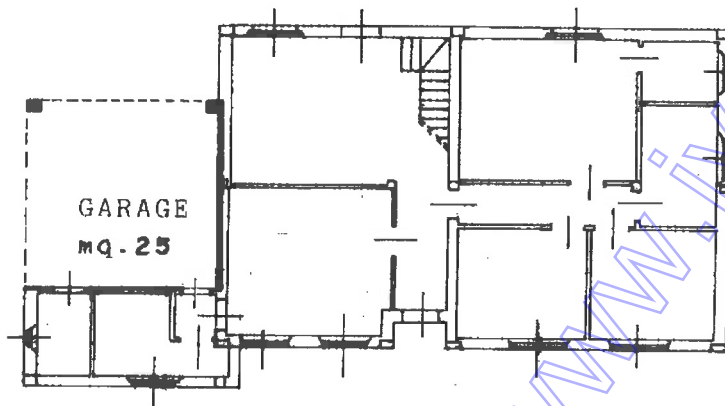

PIANO TERRA H=3.70-2.50m

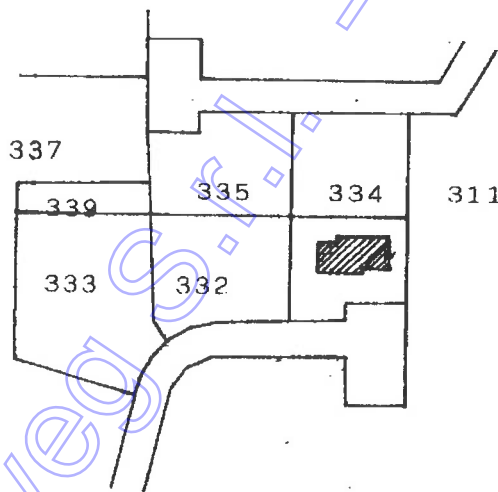

MAPPA SCALA 1:2000

ORIENTAMENTO



SCALA DI 1:2000

20/458/2

Dichiarazione di N.C.   
Dichiarazione di variazione

Compilata dal Geom. BALLICO ANDREA  
(Titolo, cognome e nome)

RISERVATO ALL'UFFICIO

Data presentazione: 01/09/1992 - Data: 21/09/2022 - n. T95232 - Richiedente: \*\*\* DATO OSCURATO \*\*\*  
Formato di acquisizione: A4(210x297) - Formato stampa richiesto: A4(210x297)  
n. 458 (2)

iscritto all'Albo de GEOMETRI  
della provincia di UDINE

18348

Vertical text on the left margin: Ministero delle Finanze - Direzione Generale del Catasto e dei SS.TT.EE. - Ufficio di Povoletto

Vertical text on the right margin: Catasto dei Fabbricati - Situazione al 21/09/2022 - Comune di POVOLETTO (G949) - < Foglio 20 - Particella 458 - Subalterno 20

Watermark: Coved.com - WWW.INGUADINE.IT



PIANO TERRA

PIANTA PIANO TL

A

ampliamento del portico

FINESTRA MURATA

MURATURA DEMOLITA

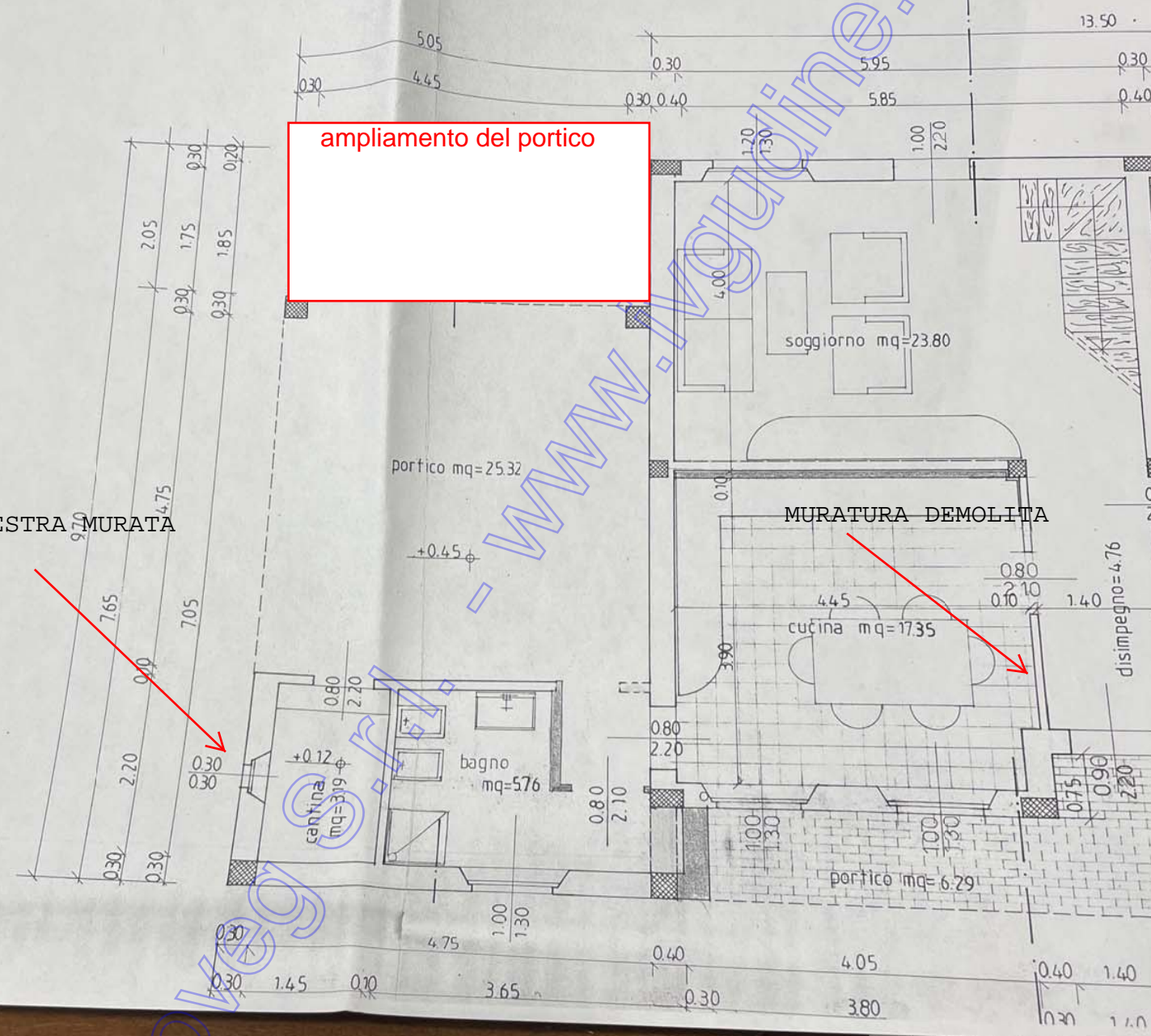



PIANTA SOTTOTETTO

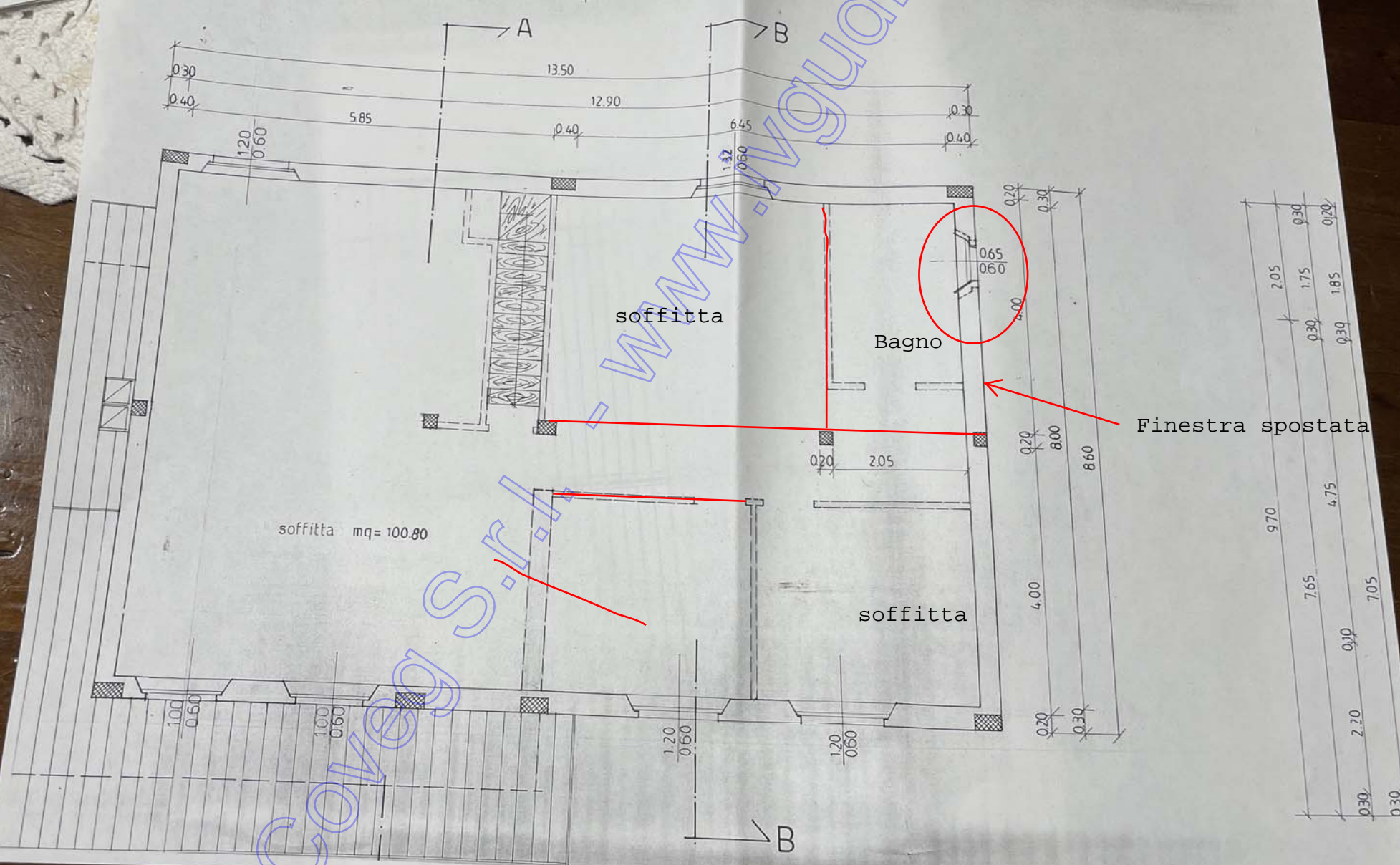

300 Provincia di  
ai sensi dell'art. 34  
75. esprime parere favo-  
40 della legge stessa.  
32 SINDACO  
M. R. R.

www.ingudine.it

COVED S.r.l.