

RILIEVO FOTOGRAFICO



Figura 1 – vista aerea dell’abitazione con cortile e fabbricato rustico con autorimessa



Figura 2 – vista esterna del fronte dell’abitazione e del fabbricato rustico dalla pubblica via



Figura 3 – vista esterna dei due fronti dell'abitazione dalla pubblica via

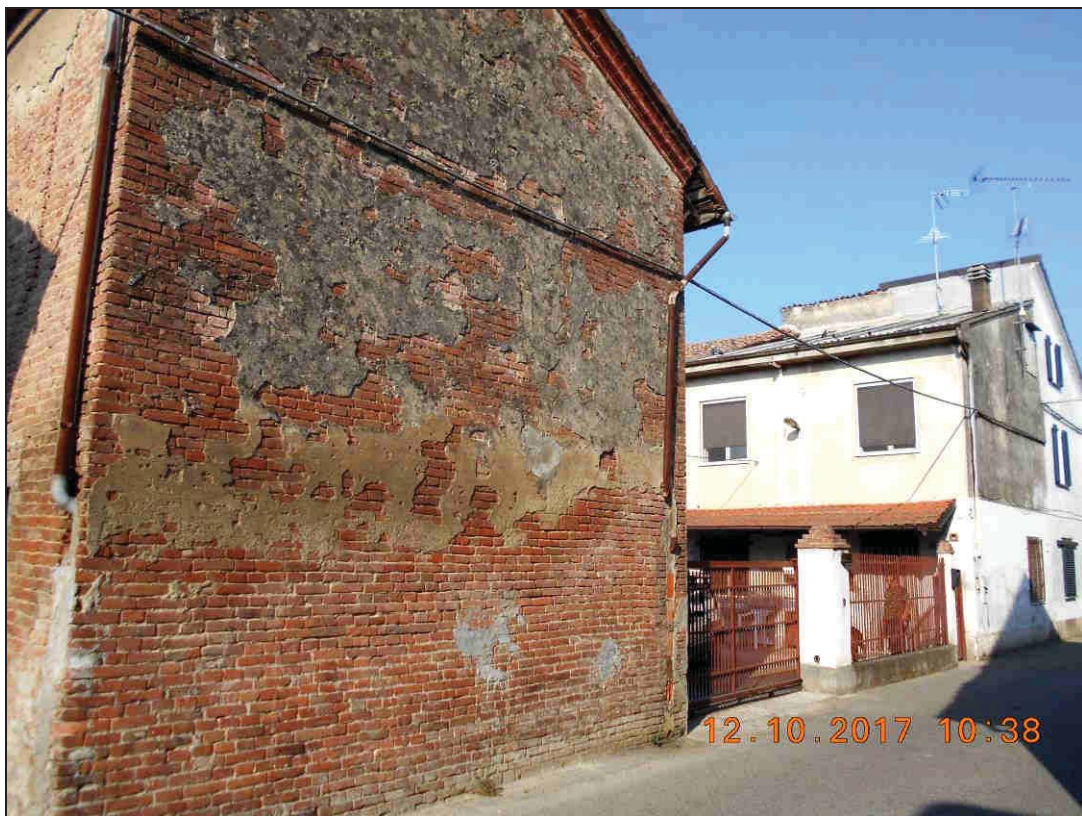

Figura 4 – vista esterna del fronte principale dell'abitazione dal cortile privato



Figura 5 – vista esterna del fronte del fabbricato rustico e dell’abitazione dalla pubblica via



Figura 6 – vista esterna dei due fronti del fabbricato rustico dalla pubblica via



Figura 7 – vista esterna del fronte principale del fabbricato rustico dal cortile privato



Figura 8 – vista interna dell'ingresso con zona pranzo al piano terra



Figura 9 – vista interna della zona pranzo e dell'angolo cottura al piano terra



Figura 10 – vista interna del soggiorno al piano terra



Figura 11 – vista interna del soggiorno al piano terra

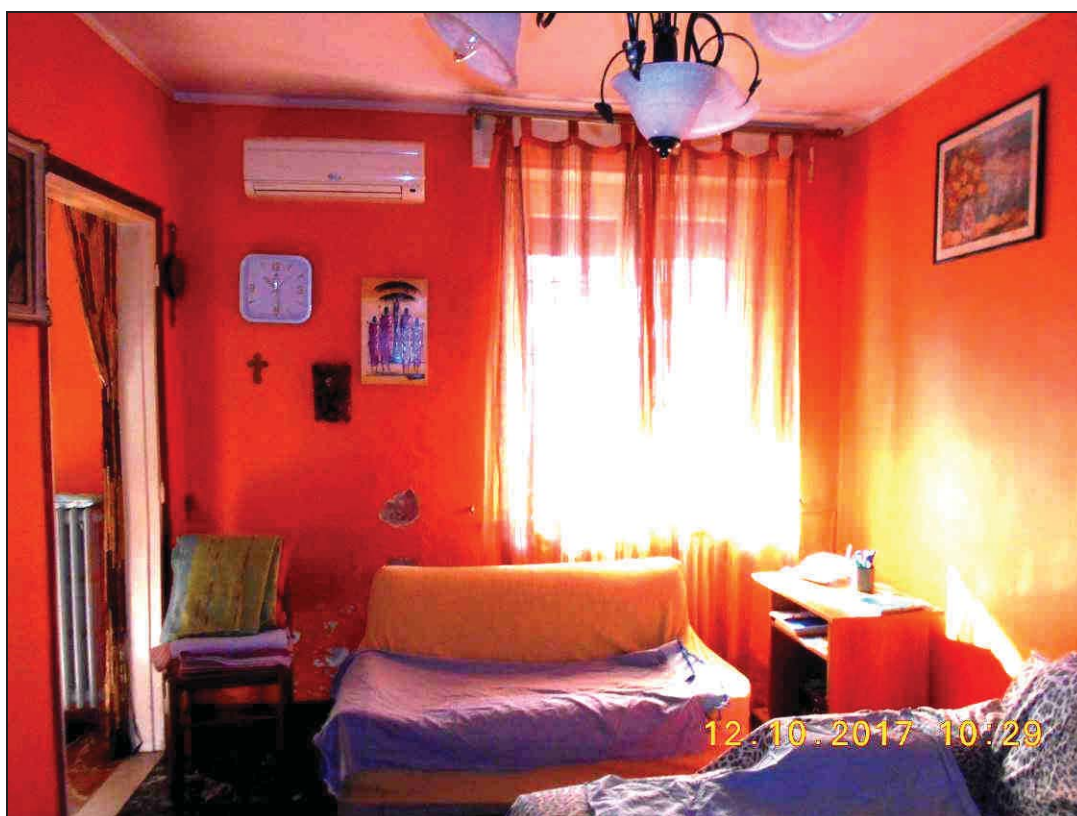

Figura 12 – vista interna del corridoio con affaccio sull'angolo cottura al piano terra



Figura 13 – vista interna del vano scala e dell'ingresso del ripostiglio al piano terra

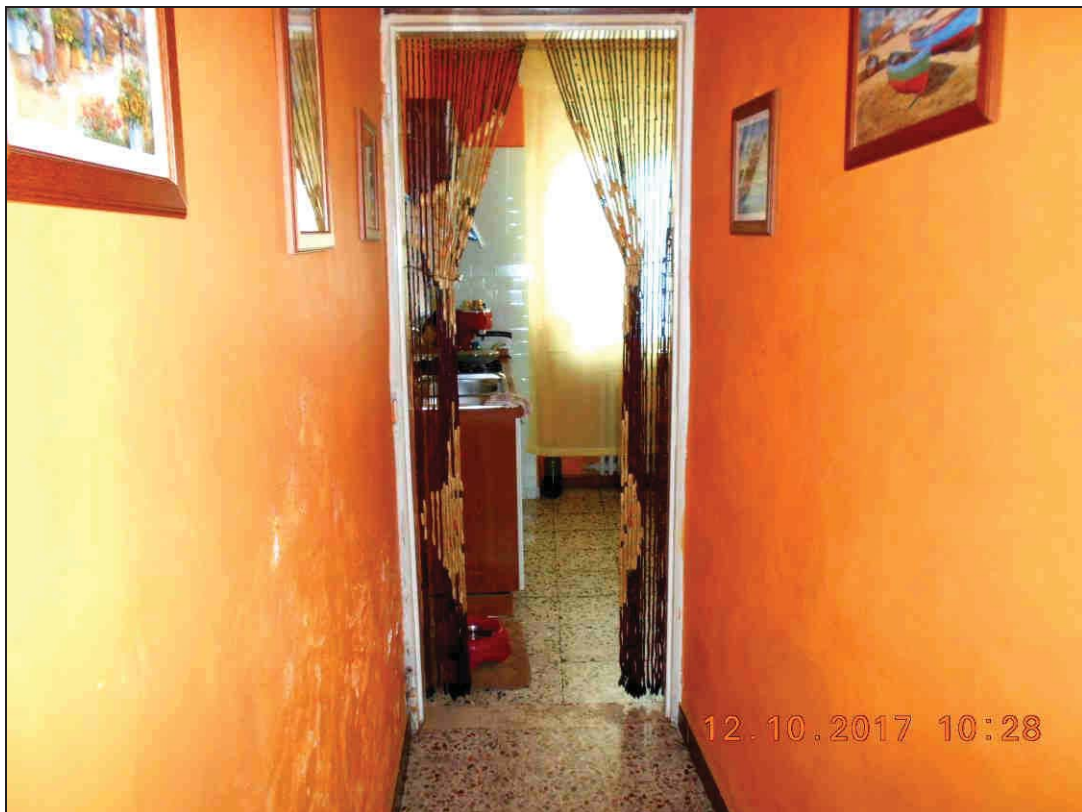

Figura 14 – vista interna del ripostiglio al piano terra

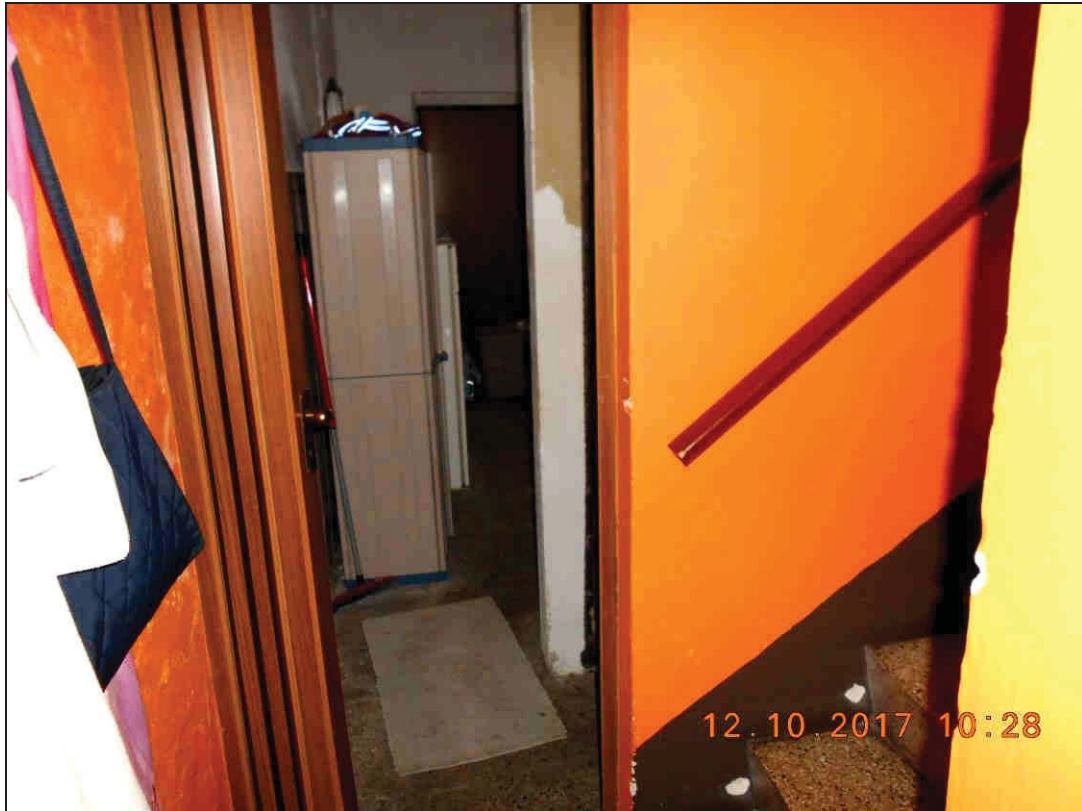

Figura 15 – vista interna del ripostiglio al piano terra

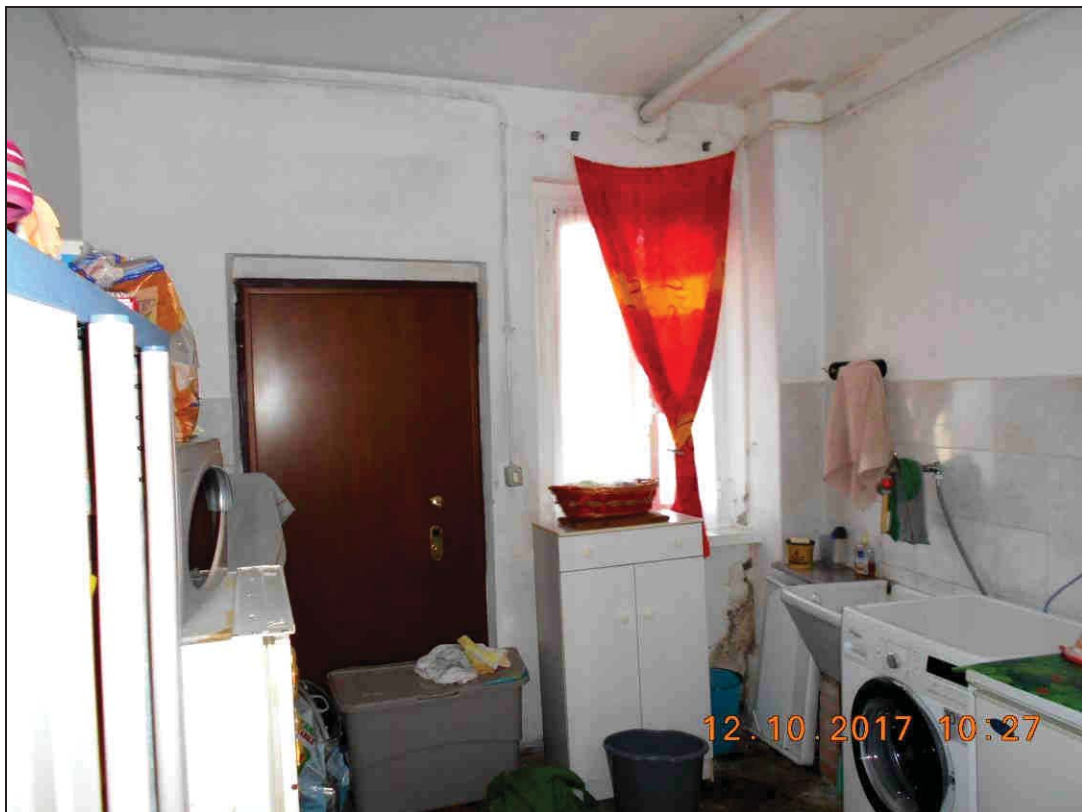

Figura 16 – vista interna del vano scala per il collegamento tra i due piani



Figura 17 – vista interna della camera da letto matrimoniale al piano primo



Figura 18 – vista interna della camera da letto matrimoniale al piano primo



Figura 19 – vista interna della camera da letto singola al piano primo



Figura 20 – vista interna della camera da letto singola al piano primo

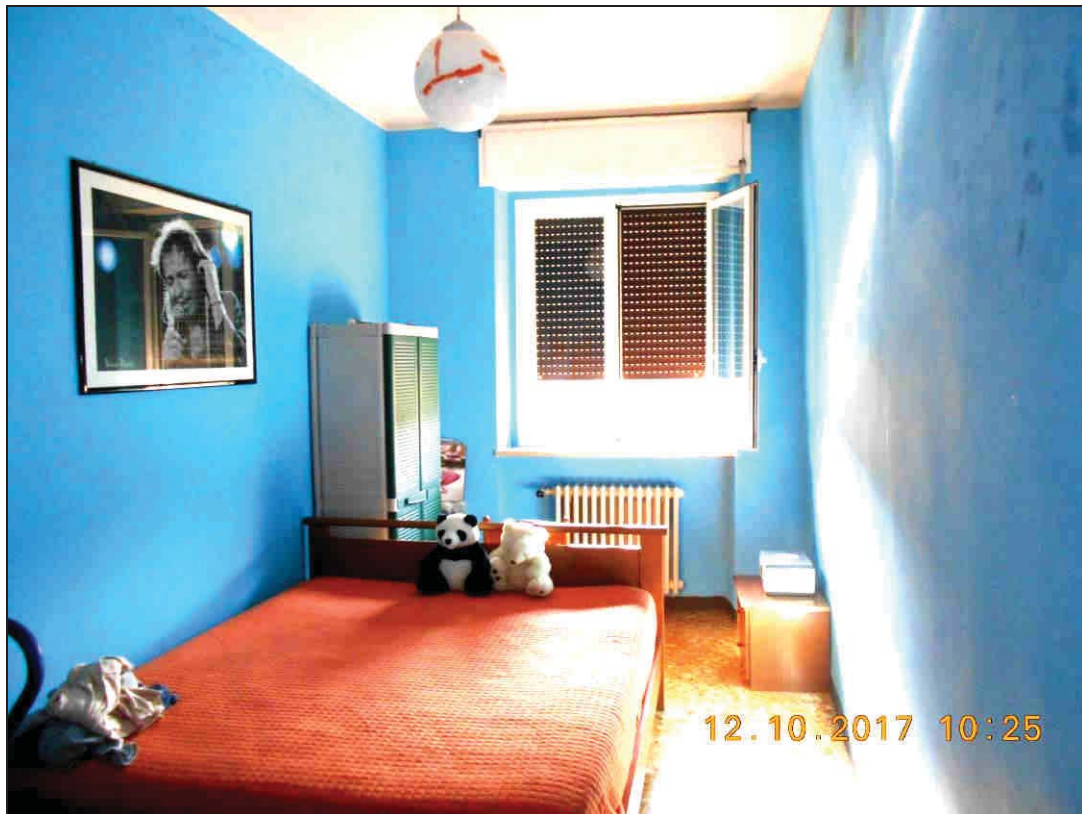

Figura 21 – vista interna del corridoio e del vano scala al piano primo



Figura 22 – vista interna dell'antibagno al piano primo



Figura 23 – vista interna del bagno al piano primo

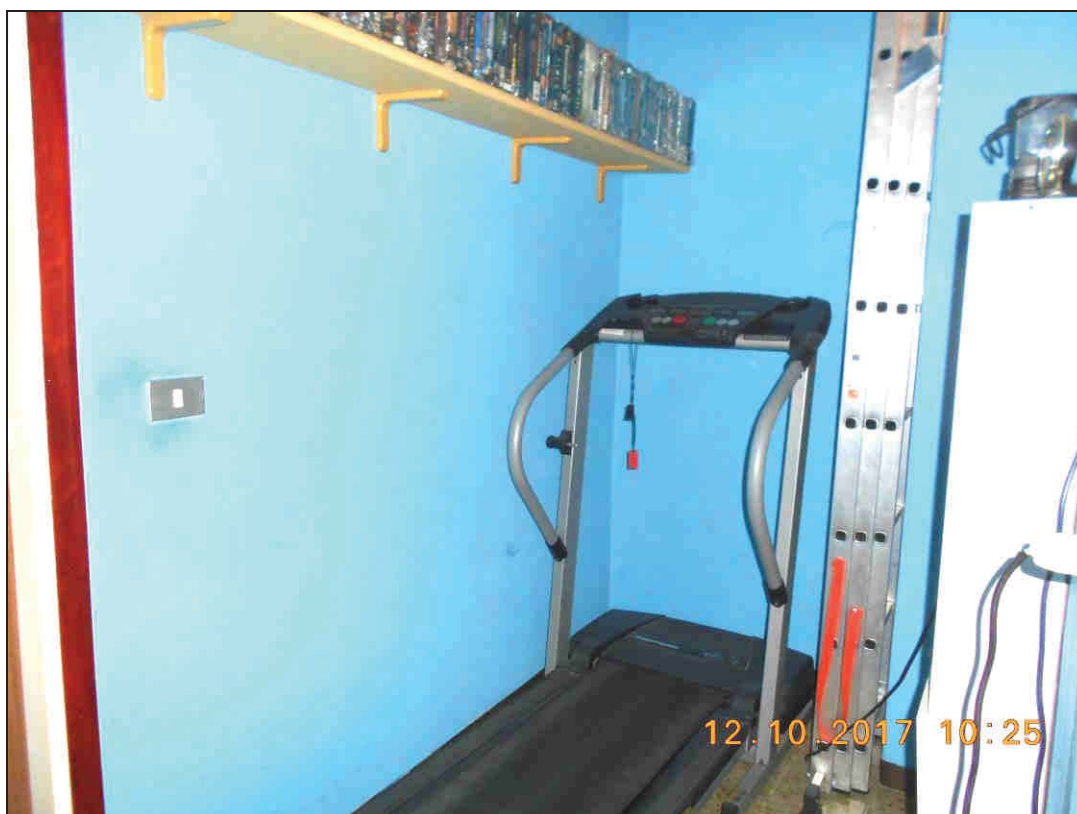

Figura 24 – vista interna del ripostiglio al piano terra del fabbricato rustico

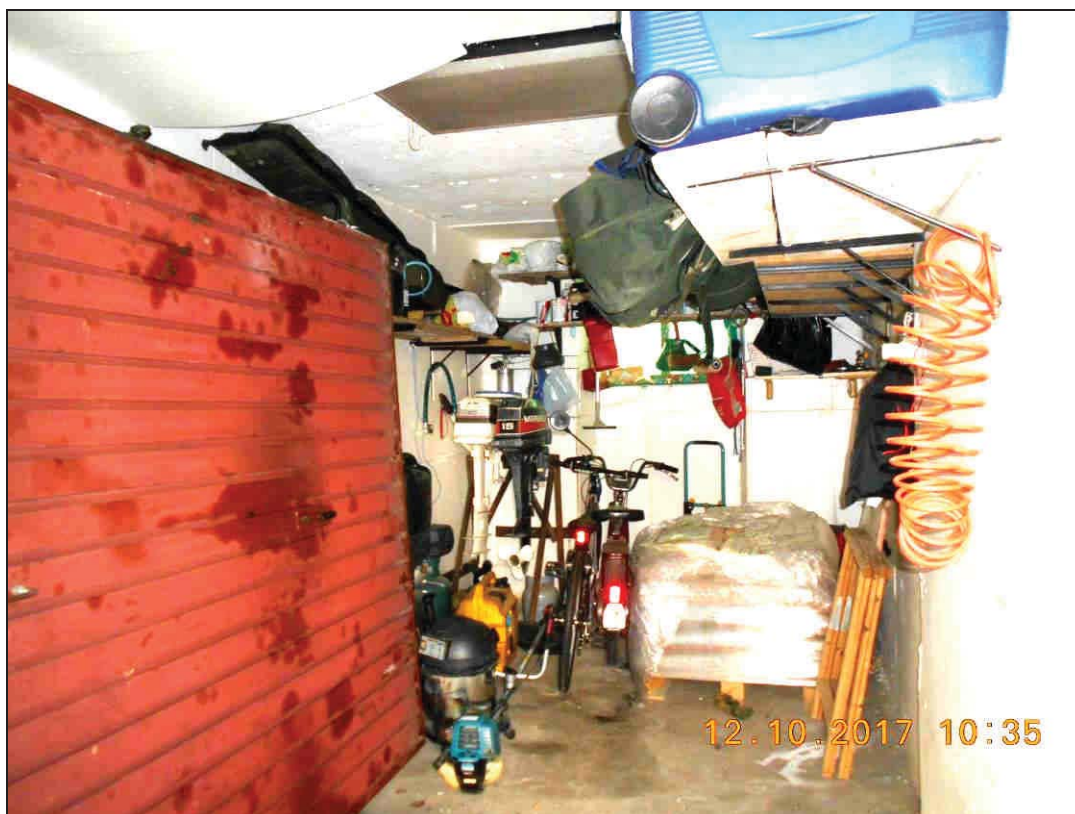

Figura 25 – vista interna dell' autorimessa al piano terra del fabbricato rustico