



M. 22 / int. ED.  
3-3-1976

*M. 215 Pug*

ILL/MO SIG. SINDACO del comune di

FRANCAVILLA SUL SINNI (PZ)

Il sottoscritto

[Redacted name]

[Redacted address], ivi residente in contrada Carratelli, n. 26

*M. 215 Pug*

C H I E D E

alla S.V. Ill/ma, ai sensi di legge e del vigente Programma di fabbricazione, il rilascio della licenza edilizia per la costruzione di un fabbricato per civile abitazione a due piani più il piano terra, da realizzare in Francavilla sul Sinni sulla Strada Provinciale n. 63 del Rubbio lato Francavilla alla progressiva Km. 0,800, come da unito progetto e stralcio planimetrico a firma del [Redacted]

La esecuzione delle opere a progetto, sarà fatta in conformità del progetto stesso ed alle condizioni tutte previste dal regolamento di edilizia vigente ed ogni altra disposizione di legge vigente in materia.

La Direzione dei Lavori sarà affidata al [Redacted]

Non sarà fatto uso di cemento armato senza i dovuti calcoli statici.-

In attesa ringrazia e saluta.-

Francavilla sul Sinni, li 24.2.1976 -

[Redacted signature area]

*Comune, Ver. ...*

[Redacted vertical text]

COMUNE DI FRANCOVILLA SUL SINNI  
Provincia di Potenza  
PER COPIA CONFORME ALL'ORIGINALE  
DEPOSITATO AGI. ATTI.

22/12/2016

IL FUNZIONARIO

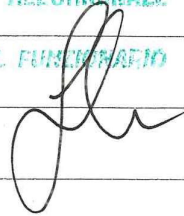

# PROGETTO

SCALA 1:100



COMUNE: FRANCAVILLA SUL SINNI

Comune di Francavilla sul Sinni  
(PROV. POTENZA)

Vi allegato alla licenza  
n. 179 del 21-8-1976



## PLANIMETRIA

SCALA 1:2000



FRANCAVILLA SUL SINNI, LI' 24-2-76

IL PROGETTISTA



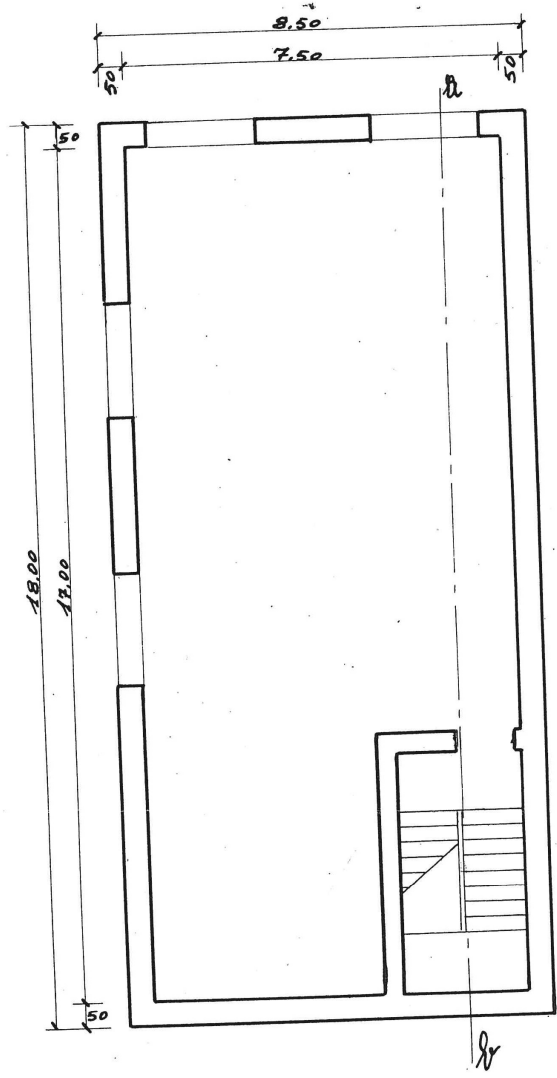

*piano terra*



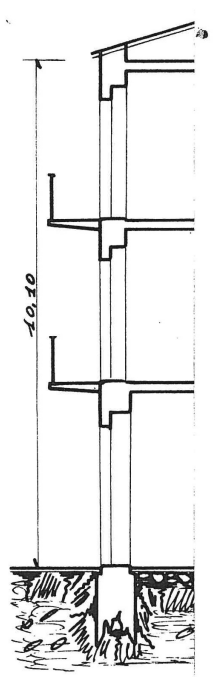
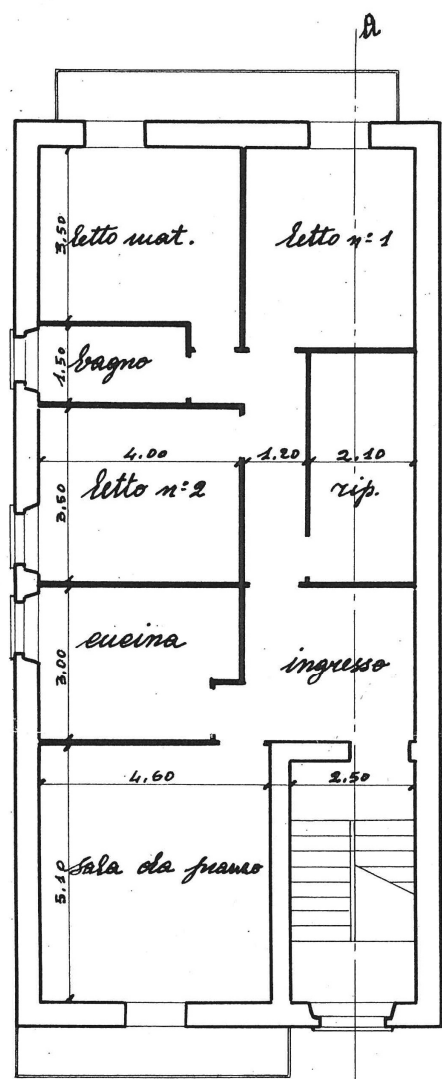

pianta tipo





*GR. TUBERIE*

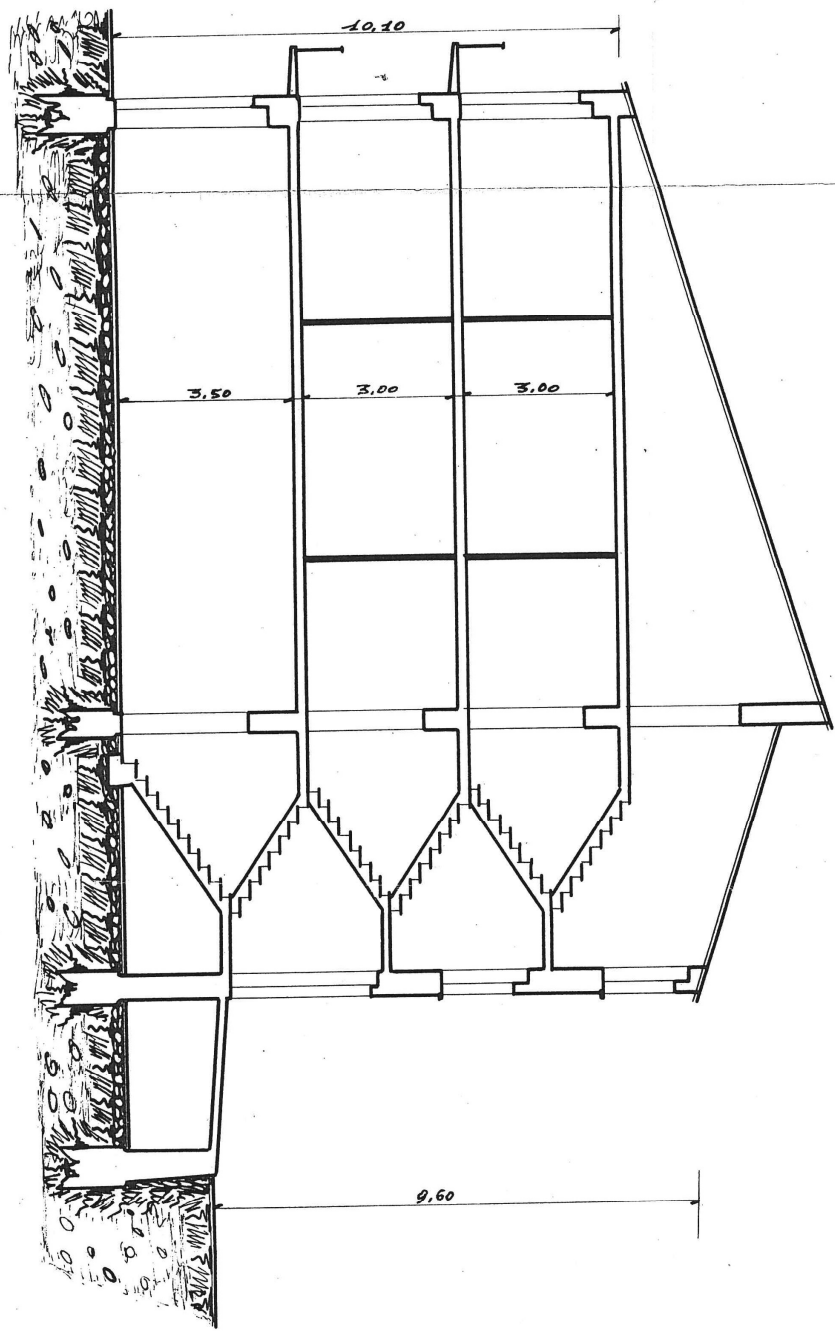

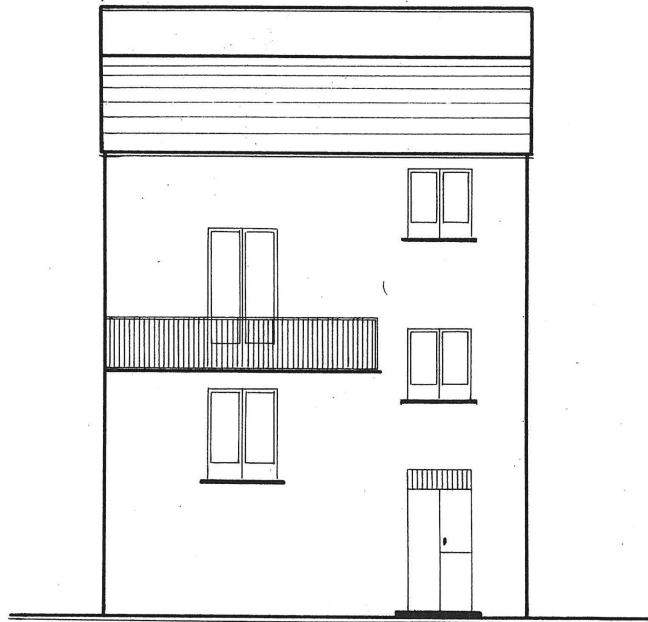
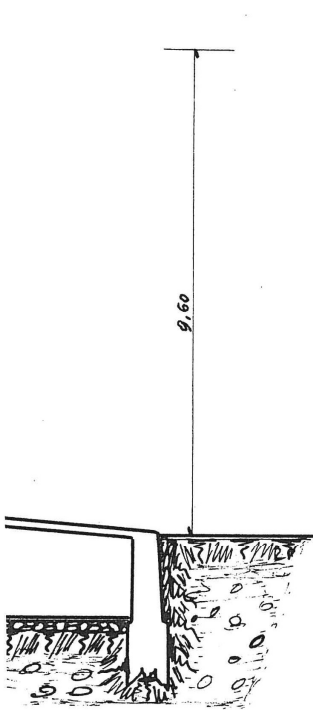

*prospetto*

2





*[Handwritten signature]*

CAPOFONTE DI ATTIVAZIONE DEL SINI  
Provvisoria di Istruzione  
PER OGNI COMPARTI ALTERNATIVE  
INTEGRAZIONE INFORMATICA  
IN FUSIONE





# COMUNE DI .....

COMUNE DI FRANCAVILLA SUL SINNI

(Prov. di POTENZA)

Prot.n.22 -

PROVINCIA DI .....

licenza n.179 del Reg.

## AUTORIZZAZIONE PER COSTRUZIONI EDILI

IL SINDACO

Vista la domanda de 1 Sig. [REDACTED]

per essere autorizzato a costruire un fabbricato per civile abitazione  
a due piani più il piano terra, da realizzare su suolo proprio ubicato  
sulla strada prov/le n.63 del Rubbio alla progressiva km.0,800-

Visti i disegni e il tipo allegati alla domanda stessa;

Sentito il parere della Commissione comunale consultiva per l'Edilizia in data 14/7/1976-verb.52

Visto il parere favorevole dell'Ufficiale Sanitario in data 14/7/1976 - ;

Visti i Regolamenti comunali d'Igiene, Edilizia e Polizia locale = ;

Vista la legge comunale e provinciale;

Congede il proprio

NULLA OSTA

a [REDACTED]

per l'esecuzione dei lavori di cui trattasi sotto l'osservanza delle vigenti disposizioni in materia, in conformità al progetto presentato che, munito del visto di questo ufficio, si restituisce in copia all'interessato, e sotto l'osservanza delle seguenti prescrizioni speciali: 1) Siano salvi e rispettati i diritti di terzi;

- 2) di non aprire finestre e porte verso la proprietà del Comune, verso la Scuola Media, in quanto la costruzione avviene sul limite di detta proprietà comunale-
- 3) Siano rispettate tutte le norme di legge vigenti in materia, il vigente piano di fabbricazione e regolamento locale di edilizia-
- 4) Non siano apportate modifiche al progetto senza preventiva autorizzazione
- 5) La coloritura esterna deve essere concordata con la Commissione Edilizia

La presente licenza è valida per l'inizio dei lavori entro mesi 12 e l'ultimazione entro mesi 36-

Francavilla sul Sinni, 21/8/1976 -

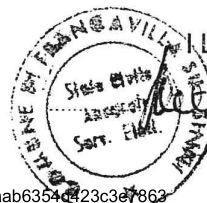

IL SINDACO

COMUNE DI FRANCAVILLA SUL SINNI  
Provincia di POTENZA

Io sottoscritto Messo Comunale dichiaro di aver  
notificato il giorno 5 del mese di ottobre  
dell'anno millenovecento 76 copia del  
presente al Sig. [REDACTED]  
consegnandol a a mani di proprio  
nella sua qualità di [REDACTED]



COMUNE DI FRANCAVILLA SUL SINNI  
Provincia di Potenza  
PER COPIA CONFORME ALL'ORIGINALE  
DEPOSITATO NEI ATTI.

27/12/2015

IL PUNTO



REGIONE BASILICATA  
PROVINCIA DI POTENZA  
Comune di  
**FRANCAVILLA IN SINNI**



**PIANO REGOLATORE GENERALE**

(Approvato con D.P.G.R. n. 1543 del 20/12/1985)

SU NUOVA BASE FOTOGRAMMETRICA

ELABORATO

**2**

PIANO REGOLATORE GENERALE e SUCCESSIVE VARIANTI  
ZONE TERRITORIALI OMOGENEE – CENTRO URBANO  
(Ex Elaborato n. 11)

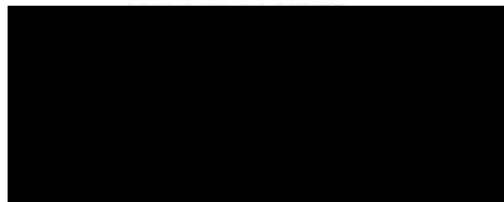
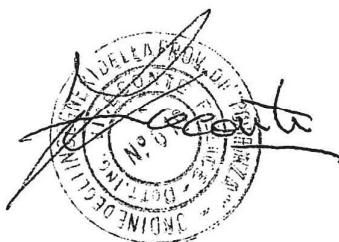

Data:

Dicembre 2015

Aggiornamenti:

Rapporto:

1 : 2.000

Totale Elaborati



N. 6





**PIANO REGOLATORE**  
 (Approvato con D.P.G.R.  
 SU NUOVA BASE

ELAI

PIANO REGOLATORE GENI  
 ZONE TERRITORIALI OM  
 (Ex Elk

Data: Dicembre 2015

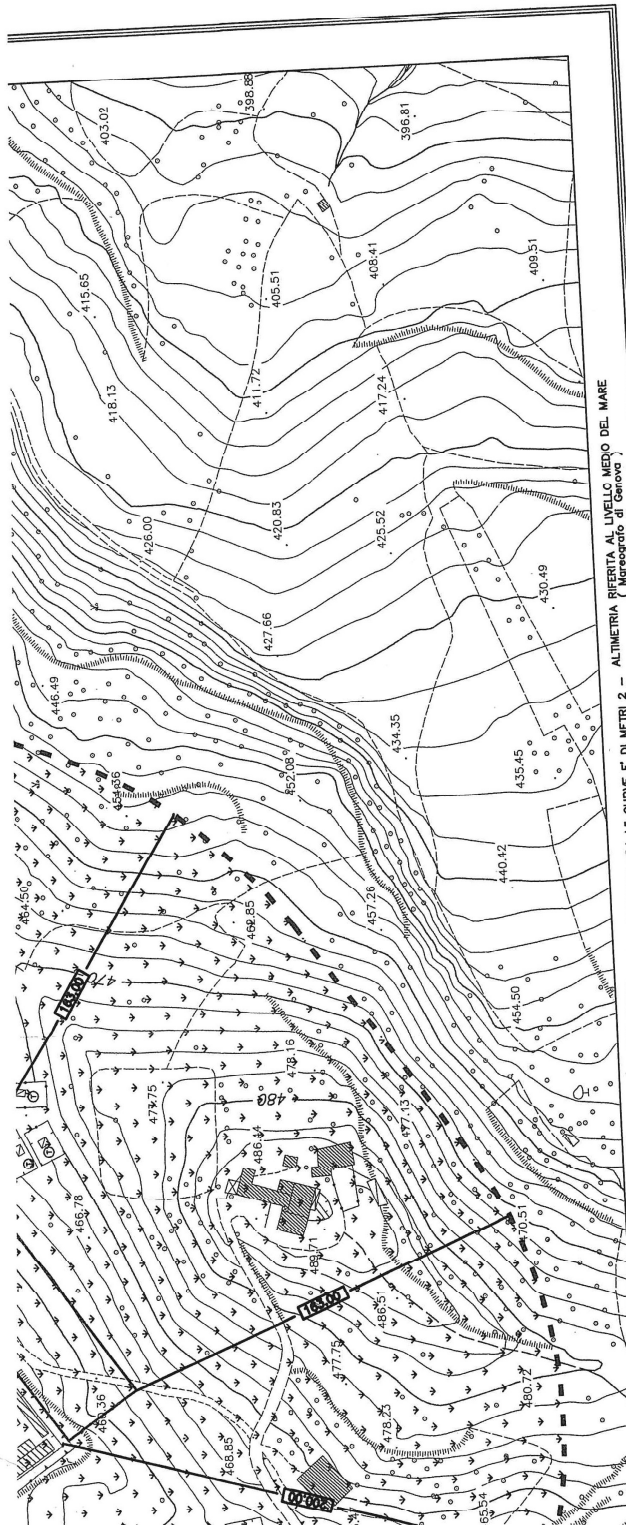

MEDIA RELATIVA DI VOLO: 1300 mt - RAPPRESENTAZIONE CONFORME DI GAUSS-BOGA - L'EQUIDISTANZA FRA LE CURVE E DI METRI 2 - ALTIMETRIA REFERITA AL LIVELLO MEDIO DEL MARE (Magnetofoto di Genova)

**LEGENDA**

**PIANO REGOLATORE GENERALE 1985 - ZONIZZAZIONE**

- Zona A Centro Storico
- Zona B Complemento e Ristrutturazione
- Zona C1 Ampliamento Residenziale
- Zona C2 - Ampliamento Residenziale Semiestivo
- Zona D Artigianato e Industria
- Zona E Agricoltura
- Standards Urbani Parcheggi
- Standards Urbani Verde Pubblico e Sport

- Standards Urbani Attrezzature Interesse Comune
- Standards Urbani Istruzione
- Standards Territoriali Fiera e Mercato
- Standards Territoriali Attrezzature Scolastiche Superiori (Zone F - Decreto Mancini)
- Vincoli Area di Rispetto Cimiteriale
- Vincoli Verde di Protezione dell'Abitato
- Vincoli Rispetto Stradale
- VIABILITA' DI PIANO

**PIANO REGOLATORE GENERALE 1985 - SIMBOLOGIA**

- ASILO NIDO / SCUOLA MATERNA
- SCUOLA ELEMENTARE
- SCUOLA MEDIA
- MUNICIPIO
- AMBULATORIO
- CHIESA
- IMPIANTO SPORTIVO
- PARCHEGGIO
- BAGNI PUBBLICI
- MERCATO COPERTO
- CASERMA CARABINIERI
- ALBERGO
- RISTORANTE
- UFFICIO INFORMAZIONI PARCO POLLINO
- STRUTTURA SOCIO-ASSISTENZIALE
- CINEMA - TEATRO
- UFFICIO POSTALE

Formato Da: BLASI NICOLA Emesso Da: ARUBAPFC S.P.A. NG CA 3 Serial: 033bd4e96a6b6534d423c3e763



**COMUNE DI FRANCAVILLA IN SINNI**  
(PROVINCIA DI POTENZA)

COMUNE FRANCAVILLA IN SINNI  
(Prov. Potenza)  
**Prot. N° 0009007**  
**Uscita**  
del 27/12/2016



**SETTORE TECNICO**

P.IVA: 00242110765

**IL RESPONSABILE DEL SETTORE TECNICO**

**Vista** la richiesta in atti del 12/12/2016 prot. n° 8520 a firma dell'arch. Nicola Blasi tesa alla presa visione ed estrazione di eventuali copie delle documentazione allegata alla pratica edilizia relativa all'unità immobiliare individuata nel catasto fabbricati del Comune di Francavilla in Sinni al foglio n° 10 part. n° 1782 sub. 3 in via Matteo Cosentino, di proprietà [REDACTED]

**Visti** gli atti d'ufficio ed esperite le ricerche presso l'archivio di questo Comune;

**CONSEGNA**

al C.T.U. Arch. Nicola Blasi la seguente documentazione:

1. Copia conforme della richiesta di licenza edilizia prot. n° 22 del 03/03/1976 a nome di [REDACTED]
2. Copia conforme della licenza prot. n° 22 – licenza n° 179 del reg. del 21/08/1976 rilasciata al sig. [REDACTED] per la costruzione di una civile abitazione a due piani più il piano terra ubicata lungo la s.p. n° 63 “del Rubbio” (via Matteo Cosentino);
3. Copia conforme elaborati grafici allegati alla licenza edilizia n° 179/1976;
4. Certificato di destinazione urbanistica prot. n° 9001 del 27/12/2016 relativa alla particella n° 1782 sub 3 del foglio n° 10 del N.C.E.U.

Si precisa che in atti non è stato reperito alcun certificato di agibilità rilasciato per l'immobile in oggetto.

Francavilla in Sinni, 27/12/2016

