



PROSPETTO LATO EST



PROSPETTO LATO SUD (LIMITE PROPRIETA' COMUNALE)





INGRESSO CORPO SCALA LATO EST



FOTO 1





FOTO 2

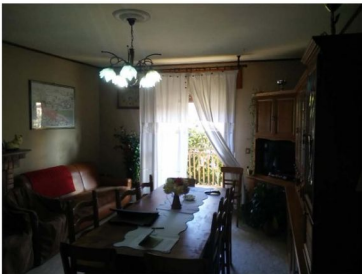

FOTO 3



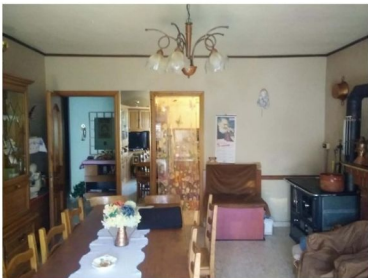

FOTO 4



FOTO 5





FOTO 6

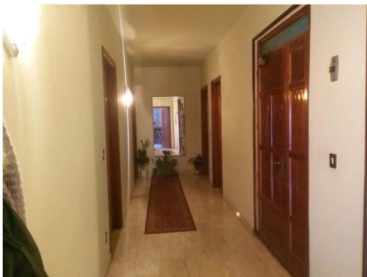

FOTO 7





FOTO 8



FOTO 9





FOTO 10



FOTO 11





FOTO 12



FOTO 13





FOTO 14



FOTO 15





FOTO 16



FOTO 17





FOTO 18



DOCUMENTAZIONE FOTOGRAFICA



PROSPETTO LATO SUD



PROSPETTO LATO OVEST (VERSO LA PROPRIETA' COMUNALE)

RILIEVO CONI OTTICI

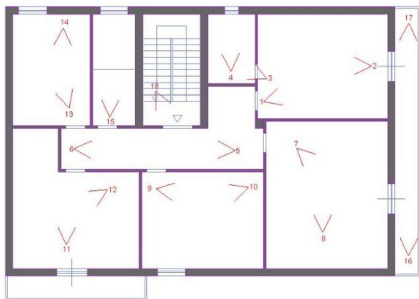

PIANTA PIANO PRIMO

SCALA 1:100

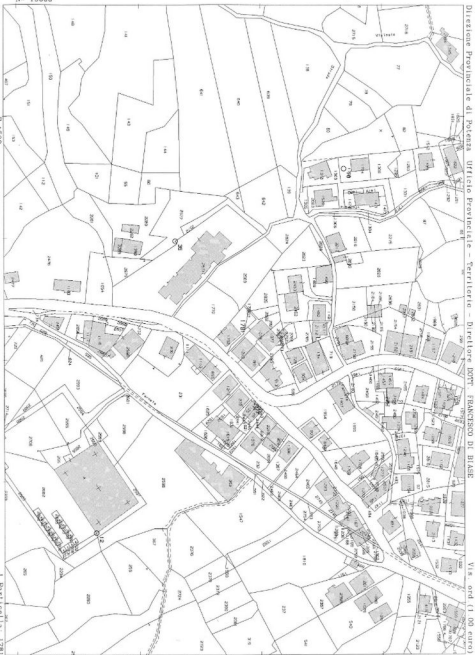

Comune: FRANCAVILLA IN SINNI

Scala originale: 1:2000

18-Gen-2017 12.5.24

Foglio: 10

Dimensione cornice: 534.000 x 378.000 metri

Prot. n. P20003872/2017

Richiedente: BLASI

MODULARIO
F. 119 (1987) 687



MINISTERO DELLE FINANZE
DIREZIONE GENERALE DEL CATASTO E DEI SS.TT.EE.
CATASTO EDILIZIO URBANO (RDL 13-4-1939, n. 652)

MOD. 8N (CE)

LIRE
500

Planimetria di u.i.u. in Comune di *FrancaVilla in Senni*..... via *Matteo Cosentino*..... CIV. *14*

PIANTA PRIMO PIANO



ORIENTAMENTO



SCALA DI 1:200

Catasto dei fabbricati - Situazione al 18/01/2017 - Comune di FRANCAVILLA IN SENNI(D766) - < Foglio: 10 Particella: 1782 - Subalterno 3 >
Codice catastale: 4455040268001000 n. 14 partic. 1.

Ultimo proprietario di N.C.
Denuncia di variazione
Data presentazione: 05-05-2000 - Data
Tot. schede: 1 - Formato: A4(20)
F. 119
Finito da: BLASI NICOLA Eretto da:

AVV. GIULIO... VATO ALL'UFFICIO

