



N=-200

E=0

Comune: (PV) ROSASCO  
Foglio: 17  
Scala originale: 1:1000  
Dimensione cornice: 267.001 x 189.000 metriProtocollo pratica T247462/2023  
24-Lug-2023 15:54:30

**Agenzia del Territorio  
CATASTO FABBRICATI  
Ufficio Provinciale di  
Pavia**

Dichiarazione protocollo n. PV0066533 del 19/04/2006

Planimetria di u.i.u. in Comune di Rosasco

Via Candia

civ. SNC

Identificativi Catastali:

Sezione:

Foglio: 17

Particella: 1060

Subalterno: 1

Compilata da:

Bergamasco Pierantonio

Isritto all'albo:

Geometri

Prov. Pavia

N. 1514

Scheda n. 1

Scala 1:200

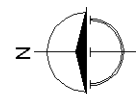
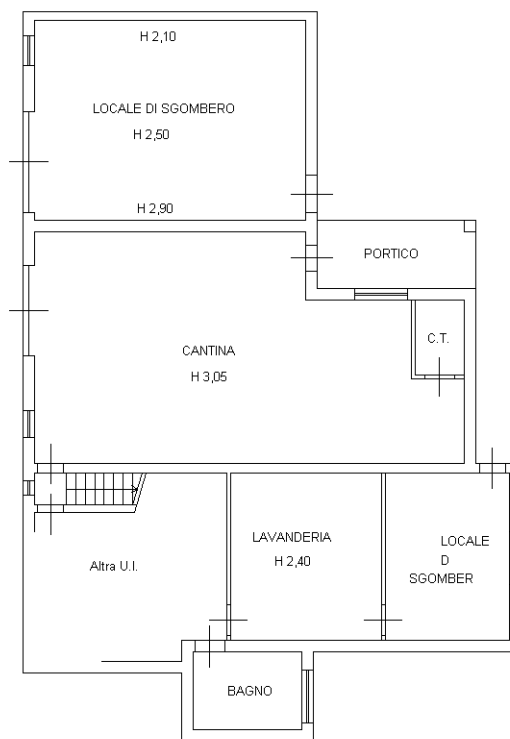
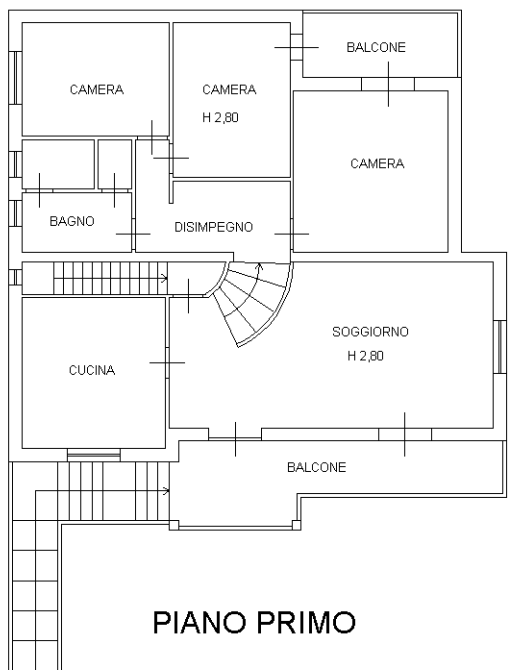

Ultima planimetria in atti



**Agenzia del Territorio  
CATASTO FABBRICATI  
Ufficio Provinciale di  
Pavia**

Dichiarazione protocollo n. PV0066533 del 19/04/2006

Planimetria di u.i.u. in Comune di Rosasco

Via Candia

civ. SNC

Identificativi Catastali:

Sezione:

Foglio: 17

Particella: 1060

Subalterno: 2

Compilata da:

Bergamasco Pierantonio

Iscritto all'albo:

Geometri

Prov. Pavia

N. 1514

Scheda n. 1

Scala 1:200

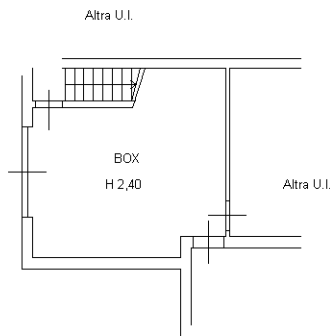

**PIANO TERRA**

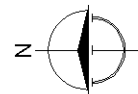

Ultima planimetria in atti

