

**Agenzia del Territorio
CATASTO FABBRICATI
Ufficio Provinciale di
Teramo**

Dichiarazione protocollo n. TE0155577 del 14/07/2010

Planimetria di u.i.u. in Comune di Teramo

Via Gambini

civ.

Identificativi Catastali:

Sezione:

Foglio: 56

Particella: 1387

Subalterno: 6

Compilata da:

Prosperi Graziano

Iscritto all'albo:

Geometri

Prov. Teramo

N. 1327

Scheda n. 1

Scala 1:200

ORIENTAMENTO

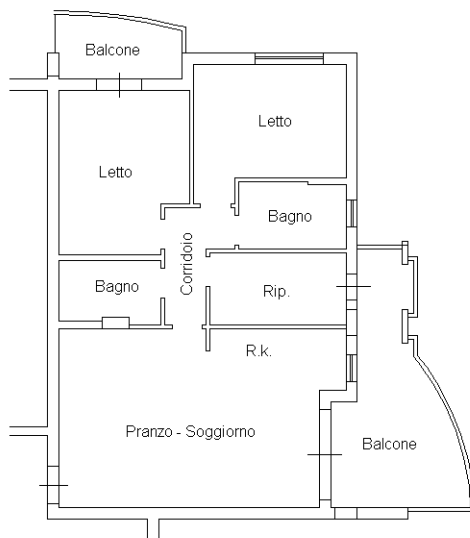
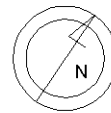

PIANO PRIMO

H=2.70

Catasto dei Fabbricati - Situazione al 15/11/2023 - Comune di TERAMO(L103) - < Foglio 56 - Particella 1387 - Subalterno 6 >
VIA SILVIO GAMBINI n. 40/A Piano 1

Ultima planimetria in atti