

Visura storica per immobile

Situazione degli atti informatizzati dall'impianto meccanografico al 24/08/2023

Dati della richiesta	Comune di CATANZARO (Codice: C352)
Catasto Fabbricati	Provincia di CATANZARO
	Foglio: 29 Particella: 19 Sub.: 27

INTESTATO

1	(1) Proprietà I/I
---	-------------------

Unità immobiliare dal 20/05/2022

N.	DATI IDENTIFICATIVI					DATI DI CLASSAMENTO					DATI DERIVANTI DA	
	Sezione Urbana	Foglio	Particella	Sub	Zona Cens.	Micro Zona	Categoria	Classe	Consistenza	Superficie Catastale		Rendita
1		29	19	27	1		A/3	2	5 vani	Totale: 88 m ² Tale: escluse aree scoperte**: 88 m ²	Euro 284,05	VARIAZIONE TOPONOMASTICA del 20/05/2022 Pratica n. CZ0035129 in atti dal 20/05/2022 VARIAZIONE DI TOPONOMASTICA (n. 35129, 1/2022)
Indirizzo VIA LUIGI COSTANZO n. 14 Piano 6												
Notifica Partita Mod.58												

Mappali Terreni Correlati
Codice Comune C352 - Foglio 29 - Particella 19

Situazione dell'unità immobiliare dal 20/05/2020

N.	DATI IDENTIFICATIVI					DATI DI CLASSAMENTO					DATI DERIVANTI DA	
	Sezione Urbana	Foglio	Particella	Sub	Zona Cens.	Micro Zona	Categoria	Classe	Consistenza	Superficie Catastale		Rendita
1		29	19	27	1		A/3	2	5 vani	Totale: 88 m ² Tale: escluse aree scoperte**: 88 m ²	Euro 284,05	VARIAZIONE TOPONOMASTICA del 20/05/2020 Pratica n. CZ0027019 in atti dal 20/05/2020 VARIAZIONE TOPONOMASTICA D'UFFICIO (n. 8982, 1/2020)
Indirizzo VIA LUIGI COSTANZO n. 14 Piano 6												
Notifica Partita Mod.58												

Visura storica per immobile

Situazione degli atti informatizzati dall'impianto meccanografico al 24/08/2023

Data: 24/08/2023 Ora: 9.13.14

Visura n.: CZ00066825 Pag: 2

Segue

Situazione dell'unità immobiliare dal 09/11/2015

DATI IDENTIFICATIVI					DATI DI CLASSAMENTO					DATI DERIVANTI DA		
N.	Sezione Urbana	Foglio	Particella	Sub	Zona Cens.	Micro Zona	Categoria	Classe	Consistenza	Superficie Catastrale	Rendita	
1		29	19	27	1		A/3	2	5 vani	Totale: 88 m ² Totalc: esuse aree scoperte**: 88 m ²	Euro 284,05	Variazione del 09/11/2015 - Inserimento in visura dei dati di superficie.
Indirizzo: VIA MADONNA DEI CIELI Piano 6												
Notifica												
Annotazioni: di studio: costituita dalla soppressione della particella cen sez. fig. 29 pla. 101 sub 27 per allineamento mappe												

Situazione dell'unità immobiliare dal 21/10/2008

DATI IDENTIFICATIVI					DATI DI CLASSAMENTO					DATI DERIVANTI DA		
N.	Sezione Urbana	Foglio	Particella	Sub	Zona Cens.	Micro Zona	Categoria	Classe	Consistenza	Superficie Catastrale	Rendita	
1		29	19	27	1		A/3	2	5 vani	Euro 284,05	Variazione del 21/10/2008 Pratica n. CZ0255936 in atti dal 21/10/2008 BONIFICA IDENTIFICATIVO CATASTALE (n. 27898.1/2008)	
Indirizzo: VIA MADONNA DEI CIELI Piano 6												
Notifica												
Annotazioni: di studio: costituita dalla soppressione della particella cen sez. fig. 29 pla. 101 sub 27 per allineamento mappe												

L'intestazione alla data della richiesta deriva dai seguenti atti:

Situazione degli intestati dal 21/10/2008

N.	DATI ANAGRAFICI	CODICE FISCALE	DIRITTI E ONERI REALI
1			(1) Proprietà 1/1
DATI DERIVANTI DA			
	dal 21/10/2008 Pratica n. CZ0255936 in atti dal 21/10/2008 BONIFICA IDENTIFICATIVO CATASTALE (n. 27898.1/2008)		

Visura storica per immobile

Situazione degli atti informatizzati dall'impianto meccanografico al 24/08/2023

Situazione dell'unità immobiliare che ha originato il precedente dal 01/01/1994

DATI IDENTIFICATIVI										DATI DI CLASSAMENTO										DATI DERIVANTI DA																			
Sezione Urbana										Foglio 29 Particella 101 Sub 27 Zona Cens. 1 Micro Zona										Categoria A/3 Classe 2 Consistenza 5 vani Superficie Catastrale										Rendita Euro 284,05 L. 550,000									
Indirizzo										VIA MADONNA DEI CIELI Piano 6										Partita 10720 Mod.58										VARIAZIONE del 01/01/1994 Variazione del quadro tariffario									
Notifica																																							

Situazione dell'unità immobiliare dal 01/01/1992

DATI IDENTIFICATIVI										DATI DI CLASSAMENTO										DATI DERIVANTI DA																			
Sezione Urbana										Foglio 29 Particella 101 Sub 27 Zona Cens. 1 Micro Zona										Categoria A/3 Classe 2 Consistenza 5 vani Superficie Catastrale										Rendita Euro 387,34 L. 750,000									
Indirizzo										VIA MADONNA DEI CIELI Piano 6										Partita 10720 Mod.58										VARIAZIONE del 01/01/1992 Variazione del quadro tariffario									
Notifica																																							

Situazione dell'unità immobiliare dall'impianto meccanografico

DATI IDENTIFICATIVI										DATI DI CLASSAMENTO										DATI DERIVANTI DA																			
Sezione Urbana										Foglio 29 Particella 101 Sub 27 Zona Cens. 1 Micro Zona										Categoria A/3 Classe 2 Consistenza 5 vani Superficie Catastrale										Rendita Euro 0,83 L. 1,615									
Indirizzo										VIA MADONNA DEI CIELI Piano 6										Partita 10720 Mod.58										Impianto meccanografico del 30/06/1987									
Notifica																																							

L' intestazione alla data della richiesta deriva dai seguenti atti:

Situazione degli intestati dal 31/05/2005

DATI ANAGRAFICI										CODICE FISCALE										DIRITTI E ONERI REALI									
1										1										(1) Proprietà 1/1 fino al 21/10/2008									



Direzione Provinciale di Catanzaro
Ufficio Provinciale - Territorio
Servizi Catastali

Visura storica per immobile

Situazione degli atti informatizzati dall'impianto meccanografico al 24/08/2023

Data: 24/08/2023 Ora: 9.13.14

Fine

Visura n.: CZ0066825 Pag: 4

DATI DERIVANTI DA

Atto del 31/05/2005 Pubblico ufficiale GUALTERI PAOLA Sede CATANZARO (CZ) Repertorio n. 139154 - COMPRAVENDITA Nota presentata con Modello Unico n. 8044. I/2005 Reparto PI
di CATANZARO in atti dal 09/06/2005

Situazione degli intestati dall'impianto meccanografico

N.	DATI ANAGRAFICI	CODICE FISCALE	DIRITTI E ONERI REALI
1	[REDACTED]	[REDACTED]	(1) Proprieta' 1000/1000 fino al 31/05/2005
DATI DERIVANTI DA	Impianto meccanografico del 30/06/1987		

Documento rilasciato da: Direzione Provinciale di Catanzaro

Ufficio Provinciale - Territorio

Servizi Catastali

Dati contabili: Ricevuta n. 10252 del 24/08/2023 Tributi speciali: Euro 1,00

Richiedente: ELIO COSENTINO

* Codice Fiscale Validato in Anagrafe Tributaria.

** Si intendono escluse le "superfici di balconi, terrazzi e aree scoperte pertinenziali e accessorie, comunicanti o non comunicanti" (cfr. Provvedimento del Direttore dell'Agenzia delle Entrate 29 marzo 2013).

MINISTERO DELLE FINANZE
DIREZIONE GENERALE DEL CATASTO E DEI SERVIZI TECNICI CATASTRALI



MINISTERO DELLE FINANZE
DIREZIONE GENERALE DEL CATASTO E DEI SERVIZI TECNICI CATASTRALI

Edizione Urbana

Lire
20

NUOVO CATASTO EDIZIONE URBANA

Planimetria dell'immobile situata in Comune di *Catanzaro*

Ditta [REDACTED]

Allegata alla dichiarazione presentata all'Ufficio di *Catanzaro*

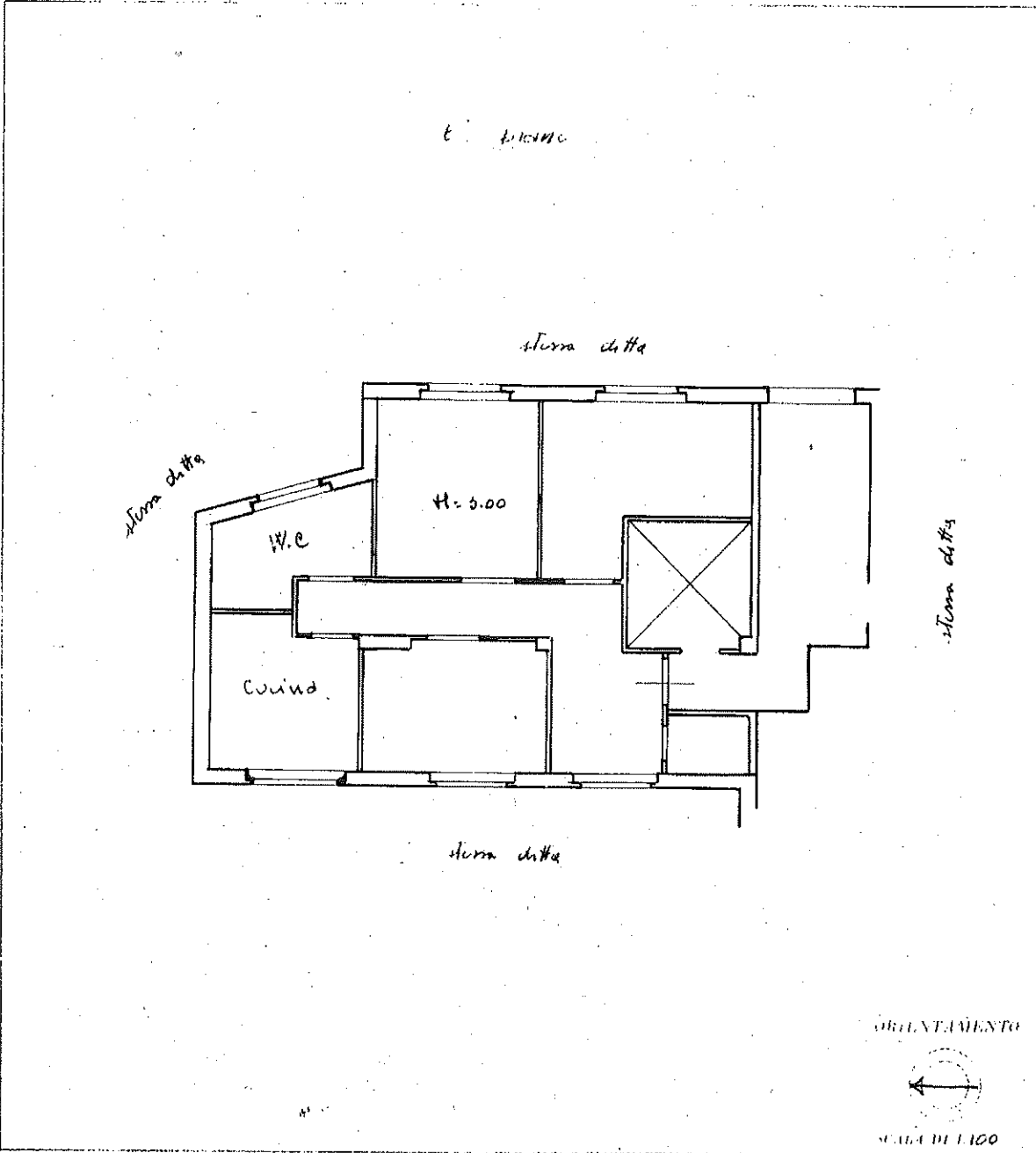

Catasto ed. Fabbricati - Situazione al 24/08/2023 - Comune di CATANZARO (CS2) - Foglio 29 Particella 19 Subaloteno 27 >
VIA LUIGI COSTANZO n. 14 Etneo 6

SPAZIO RISERVATO PER LE ANNOTAZIONI	
DATA	
PROV.	

Compiuta dall'ing. *Luigi's*
Thirnicelli
iscritto all'Albo degli ingegneri
della Provincia di *Catanzaro*
Il giorno *24/08/2023*
Il sottoscritto ing. *Luigi's Thirnicelli*