

Dott.Agr Anna Frezza

Contrada Cruste, 71036, Lucera (FG)

✉ annafrezza.agr@gmail.com - annafrezza.agr@pec.epap.it - ☎ +39 3801968178

c.f. FRZNNNA81R57A471W - Partita I.V.A. 04284360288

---

**TRIBUNALE DI FOGGIA**  
**CANCELLERIA ESECUZIONI IMMOBILIARI**  
**GIUDICE DOTT. RIGNANESE**

**CONSULENZA TECNICA D'UFFICIO ALL'ESECUZIONE IMMOBILIARE**

PROMOSSADA

[REDACTED]  
[REDACTED]  
[REDACTED]  
[REDACTED]  
[REDACTED]  
[REDACTED]  
[REDACTED]

CONTRO

[REDACTED]

PROCURATORE    **Avv. ANTONIO LUIGI FRANCESCO CARACCIOLO**

C.T.U.            **Dott. Agr. Anna Frezza**

INTERVENUTI    **AGENZIA DELLE ENTRATE**

**EI 50/2021**

---

**Allegato 1**

**Lotto 1**

---



**Vista della palazzina cui appartiene il bene pignorato da Viale Aldo Moro**

Dott.Agr Anna Frezza

Contrada Cruste, 71036, Lucera (FG)

✉ annafrezza.agr@gmail.com - annafrezza.agr@pec.epap.it - ☎ +39 3801968178

c.f. FRZNN81R57A471W - Partita I.V.A. 04284360288

---



**Immagine del vano scale**



**Porta di ingresso dell'appartamento**



**Ingresso**



**Corridoio**

Dott.Agr Anna Frezza

Contrada Cruste, 71036, Lucera (FG)

✉ annafrezza.agr@gmail.com - annafrezza.agr@pec.epap.it - ☎ +39 3801968178

c.f. FRZNN81R57A471W - Partita I.V.A. 04284360288

---

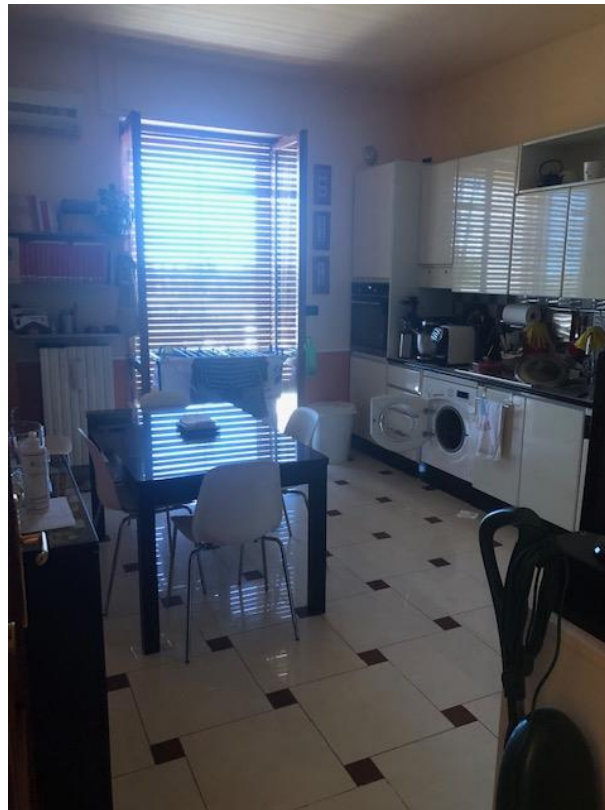

**Cucina**



**Camera 1**

Dott.Agr Anna Frezza

Contrada Cruste, 71036, Lucera (FG)

✉ annafrezza.agr@gmail.com - annafrezza.agr@pec.epap.it - ☎ +39 3801968178

c.f. FRZNN81R57A471W - Partita I.V.A. 04284360288

---

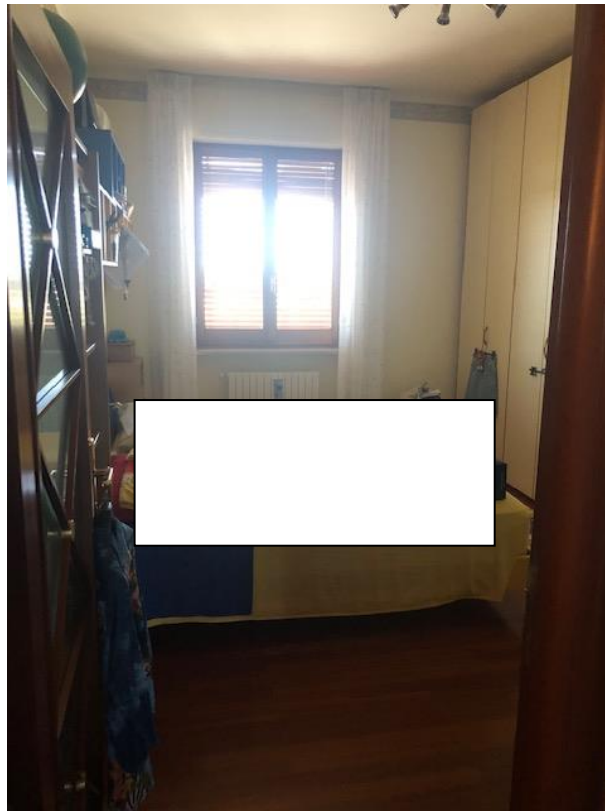

**Camera 2**

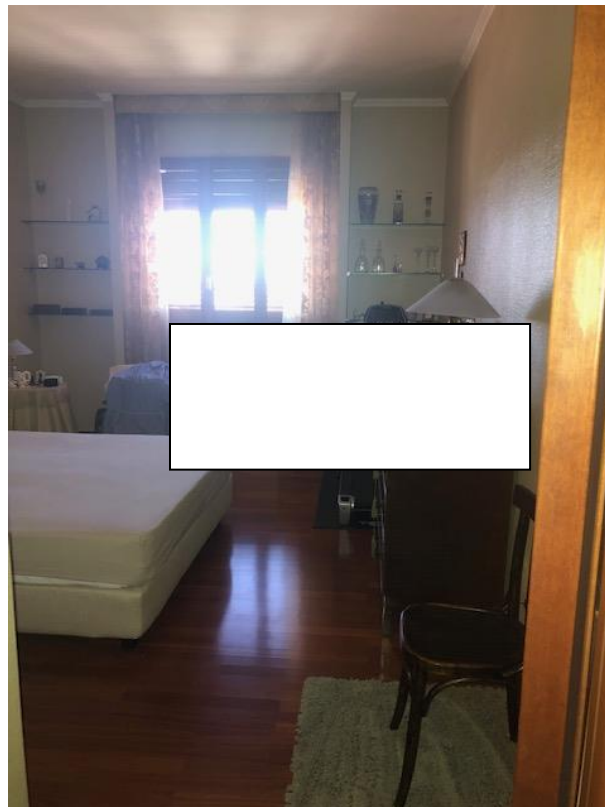

**Camera 3**

Dott.Agr Anna Frezza

Contrada Cruste, 71036, Lucera (FG)

✉ annafrezza.agr@gmail.com - annafrezza.agr@pec.epap.it - ☎ +39 3801968178

c.f. FRZNNNA81R57A471W - Partita I.V.A. 04284360288

---

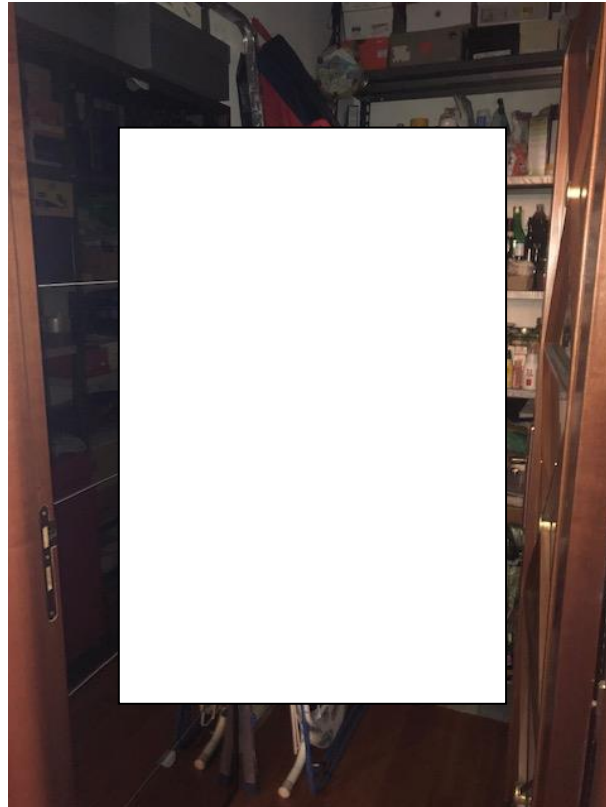

**Ripostiglio**

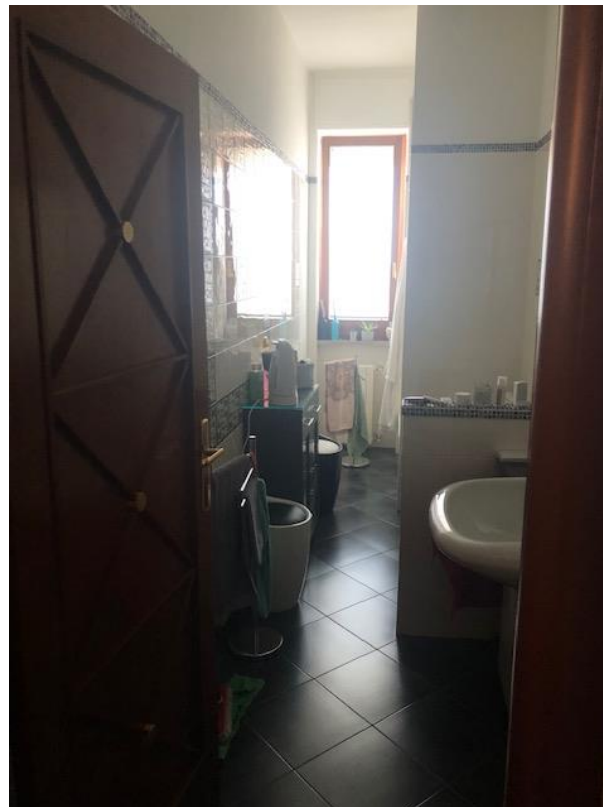

**Sala da bagno**

Dott.Agr Anna Frezza

Contrada Cruste, 71036, Lucera (FG)

✉ annafrezza.agr@gmail.com - annafrezza.agr@pec.epap.it - ☎ +39 3801968178

c.f. FRZNN81R57A471W - Partita I.V.A. 04284360288

---

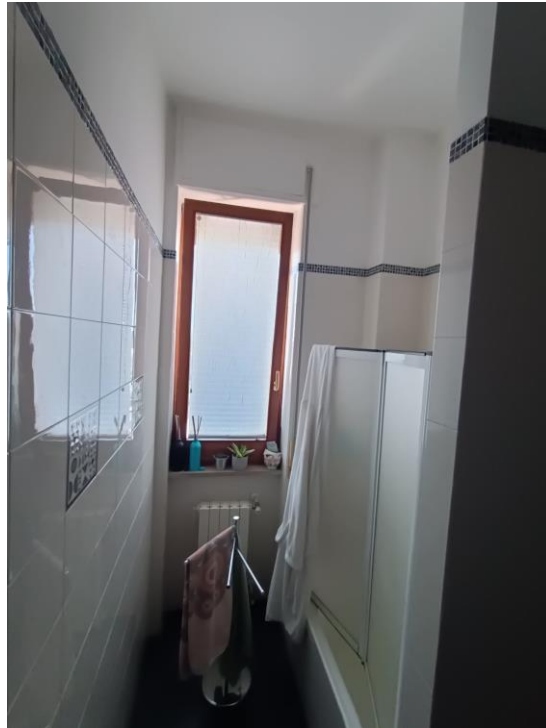

**Sala da bagno**



**Dettaglio del poggiolo a cui si accede dalla cucina**



**Dettaglio del serramento esterno**



**Dettaglio dell'avvolgibile esterno in legno**





**Particolare dell'ingresso e entrata della camera 4**



**Particolare del vano scale e dell'ascensore**

Dott.Agr Anna Frezza

Contrada Cruste, 71036, Lucera (FG)

✉ annafrezza.agr@gmail.com - annafrezza.agr@pec.epap.it - ☎ +39 3801968178

c.f. FRZNN81R57A471W - Partita I.V.A. 04284360288

---



**Particolare del portone di ingresso della palazzina**