





# TRIBUNALE DI VELLETRI

ESECUZIONE IMMOBILIARE RGE N°382/2020

\*\*\*\*\*

LOTTO N°1 - BENE N°1

Planimetria di rilievo attuale dell'immobile sito in Marino (RM) - L.go Zaccaria Negroni n°7,  
Piano T-1°, nel N.C.E.U. al Foglio 25, Particella 530, Sub. 503, Cat. A/7

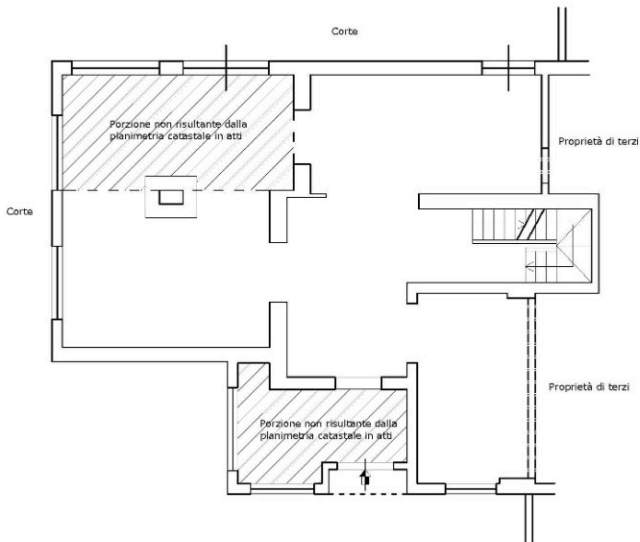

**PLANIMETRIA PIANO TERRA**

H = ml. 3,00 Scala 1:100

IL C.T.U.

Arch. Francesco Orlandi

SUPERFICIE UTILE.....mq. 136,00

SUPERFICIE LORDA.....mq. 156,00

SUPERFICIE CORTE (compresa nella stima del fabbricato)

# TRIBUNALE DI VELLETRI

ESECUZIONE IMMOBILIARE RGE N°382/2020

\*\*\*\*\*

LOTTO N°1 - BENE N°1

Planimetria di rilievo attuale dell'immobile sito in Marino (RM) - L.go Zaccaria Negroni n°7,  
Piano S1, nel N.C.E.U. al Foglio 25, Particella 530, Sub. 504, Cat. C/2

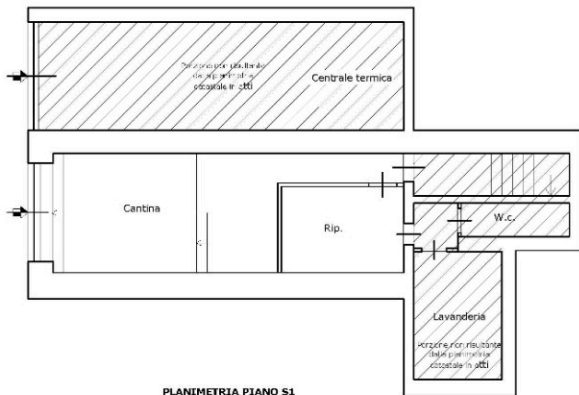

**PLANIMETRIA PIANO S1**  
H = ml. 2,80 Scala 1:100

SUPERFICIE UTILE.....mq. 54,00  
SUPERFICIE LORDA.....mq. 71,00

IL C.T.U.

Arch. Francesco Orlandi



# TRIBUNALE DI VELLETRI

ESECUZIONE IMMOBILIARE RGE N°382/2020

\*\*\*\*\*

LOTTO N°1 - BENE N°1

Planimetria di rilievo attuale dell'immobile sito in Marino (RM) - L.go Zaccaria Negroni n°7,  
Piano T-1°, nel N.C.E.U. al Foglio 25, Particella 530, Sub. 503, Cat. A/7

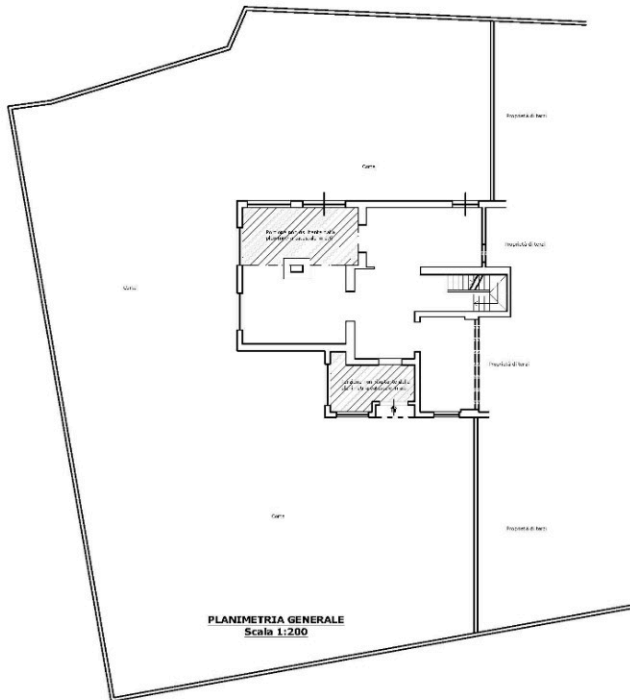

IL C.T.U.

Arch. Francesco Orlandi

# TRIBUNALE DI VELLETRI

ESECUZIONE IMMOBILIARE RGE N°382/2020

\*\*\*\*\*

LOTTO N°1 - BENE N°1

Planimetria di rilievo attuale dell'immobile sito in Marino (RM) - L.go Zaccaria Negroni n°7,  
Piano T-1°, nel N.C.E.U. al Foglio 25, Particella 530, Sub. 503, Cat. A/7



## PLANIMETRIA PIANO PRIMO

H = ml. 3,00 Scala 1:100

SUPERFICIE UTILE.....mq. 78,00  
SUPERFICIE LORDA.....mq. 93,00

IL C.T.U.

Arch. Francesco Orlandi