

**ELABORATO PLANIMETRICO**

Compilato da:  
Di Fabio Antonio  
Iscritto all'albo:  
Architetti  
Prov. Roma N. 16358

**Agenzia del Territorio  
CATASTO FABBRICATI  
Ufficio Provinciale di  
Roma**

Comune di Pomezia      Protocollo n. RM1040950 del 19/12/2006  
Sezione:      Foglio: 33      Particella: 39      Tipo Mappale n. 973845      del 05/12/2006

Dimostrazione grafica dei subalterni      Scala 1 : 500

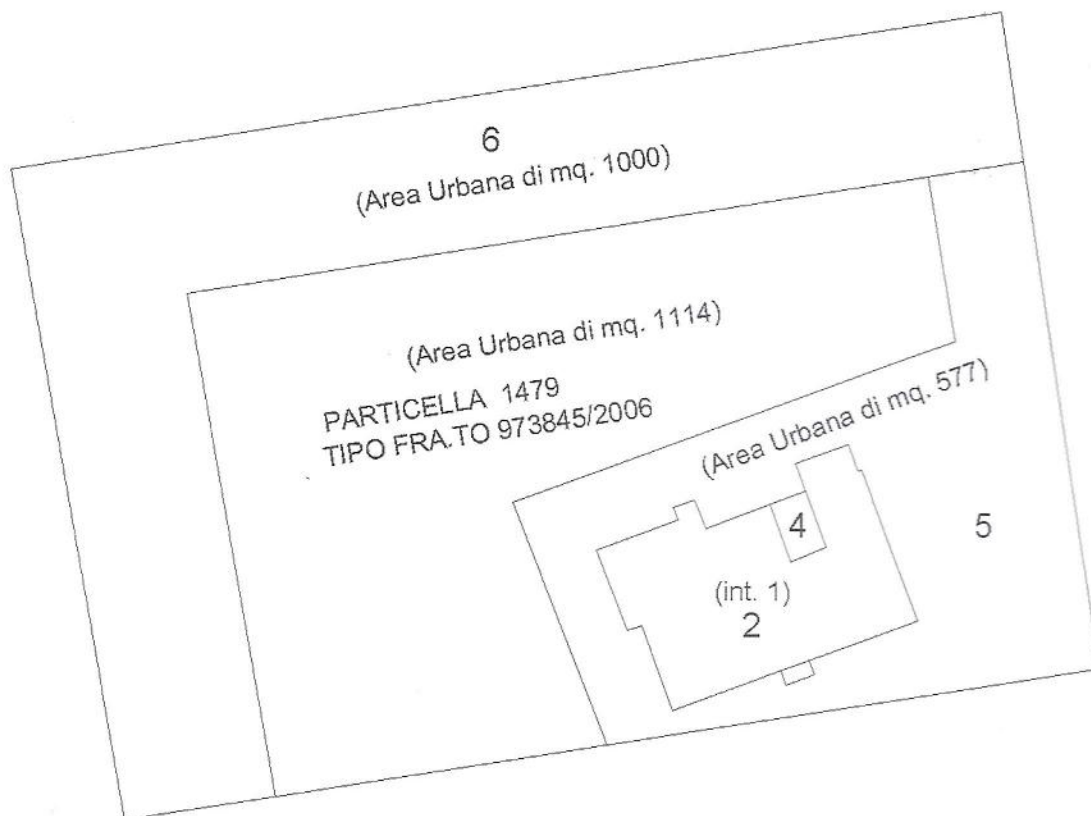

Piano Terra

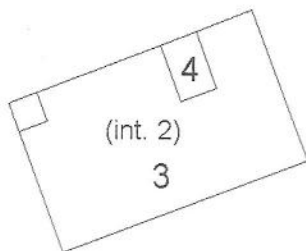

Piano Primo

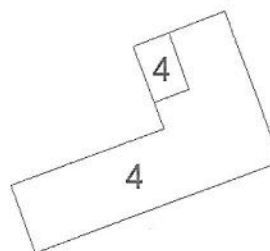

Piano Secondo



Orientamento

Catasto dei Fabbricati - Situazione al 11/04/2019 - Comune di POMEZIA (0811) - < Foglio: 33 Particella: 39 - Elaborato planimetrico > - Sub:

Firmato Da: LUFFARELLI DEMIS Emesso Da: ARUBAPEC S.P.A. NG CA 3 Serial#: 39f40156fb3523d04f62f1980acc6ce15

MODULARIO  
F. rig. renò - 497



MINISTERO DELLE FINANZE

DIREZIONE GENERALE DEL CATASTO E DEI SERVIZI TECNICI ERARIALI

NUOVO CATASTO EDILIZIO URBANO

(D. DECRETO-LEGGE 13 APRILE 1939, N. 452)

MOD. B (Nuovo Catasto Edilizio Urbano)

Lire 150

Planimetria dell'immobile situato nel Comune di ROMEZIA Via DELLA CASTAGNETTA 17

Ditta [REDACTED]

Allegata alla dichiarazione presentata all'Ufficio Tecnico Erariale di ROMA

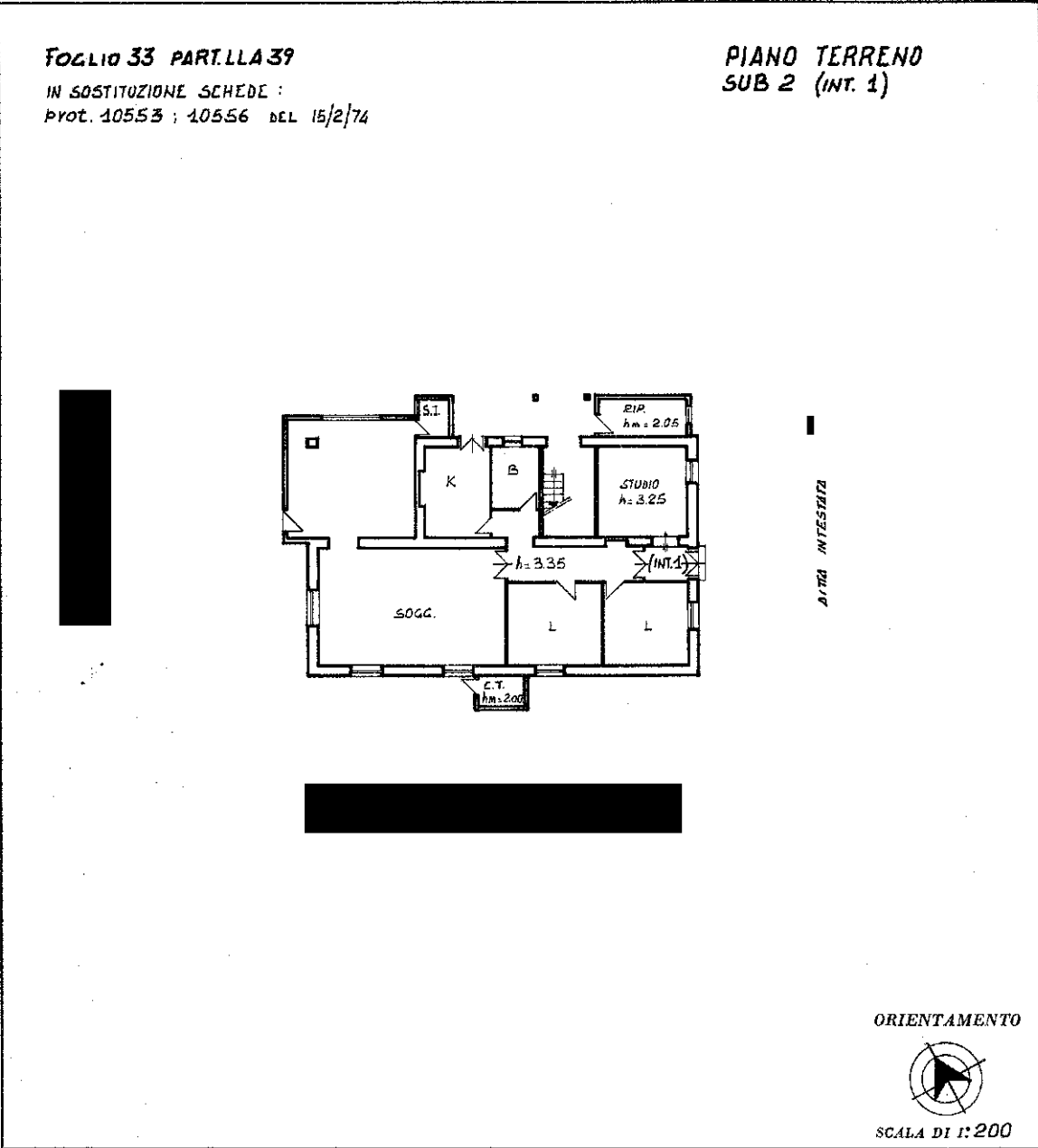

SPAZIO RISERVATO PER LE ANNOTAZIONI D'UFFICIO

DATA	15/03/1986
PROT. N.°	10553 / 10556
COMUNE	ROMEZIA
PROV. N.°	RM

Compilata dal GEOM. GIUSEPPE SIMONELLI  
(Titolo, nome e cognome del tecnico)

Iscritto all'Albo dei GEOMETRI  
della Provincia di ROMA

DATA ALBANO L. L.

Firma: S. novelli Giuseppe

Ultima planimetria in atti

Catasto dei Fabbricati - Situazione al 26/02/2019 - Comune di POMEZIA (G811) - < Foglio: 33 - Particella: 39 - Subalterno: 2 >  
Firmato DA: IANFARIELLA DE MISTEA CASNATE PARABE AF EPIDIA PCC. Tg. 10.14.13.18 Serie lib#: 3940158fb3523d04f62f1980acc6e15