

ELABORATO PLANIMETRICO

Compilato da:

ISCRITTO ALL'ALBO:

Periti Edili

Prov. Roma

N. 1595

**Agenzia del Territorio
CATASTO FABBRICATI**

**Ufficio Provinciale di
Roma**

Comune di Fiano Romano

Sezione:

Protocollo n. RM1277195 del 07/11/2007

Tipo Mappale n. 2401 del 30/10/2007

Dimostrazione grafica dei subalterni

Scala 1 : 2000

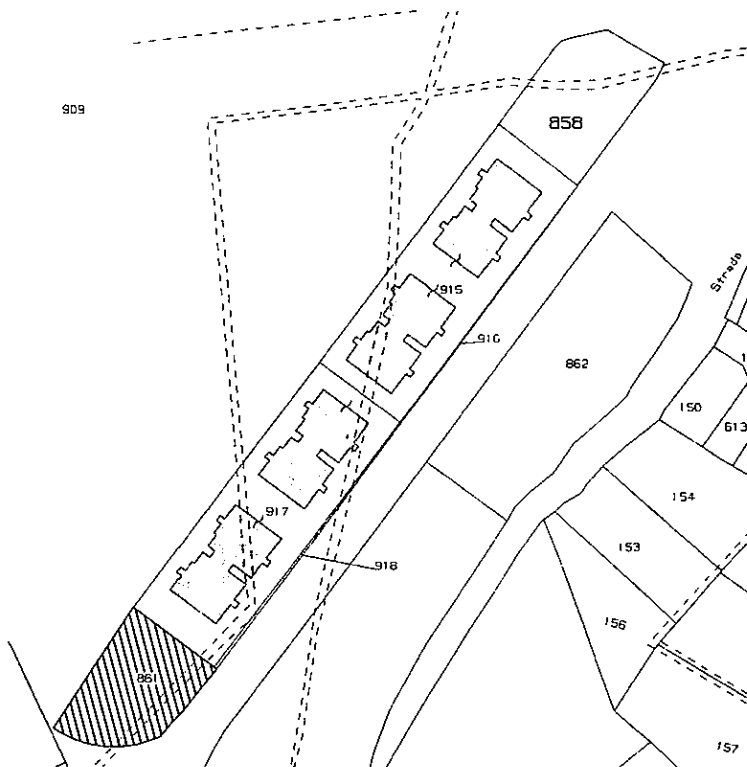

STRALCIO CATASTALE SCALA 1:2000
FOGLIO NR. P.LLA



ELABORATO PLANIMETRICO SCALA 1:500

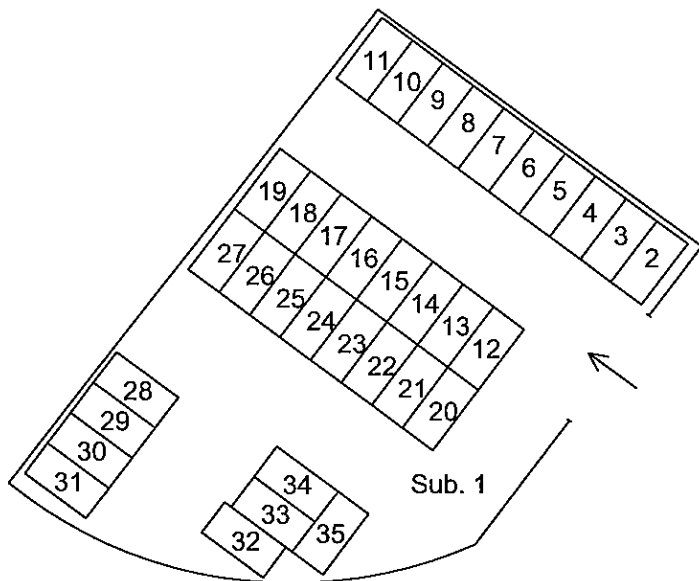

Ultima planimetria in atti

Data: 17/03/2022

Totale schede: 1 - Formato di acquisizione: A4(210x297) - Formato stampa richiesto: A4(210x297) - Fattore di scala non utilizzabile

ELABORATO PLANIMETRICO

Compilato da:

Iscritto all'albo:

Periti Edili

Prov. Roma

N. 1595

**Agenzia del Territorio
CATASTO FABBRICATI
Ufficio Provinciale di
Roma**

Comune di Fiano Romano

Sezione: Foglio: Particella:

Protocollo n. RM1277134 del 07/11/2007

Tipo Mappale n. 1202524 del 23/10/2007

Dimostrazione grafica dei subalterni

Scala 1 : 2000

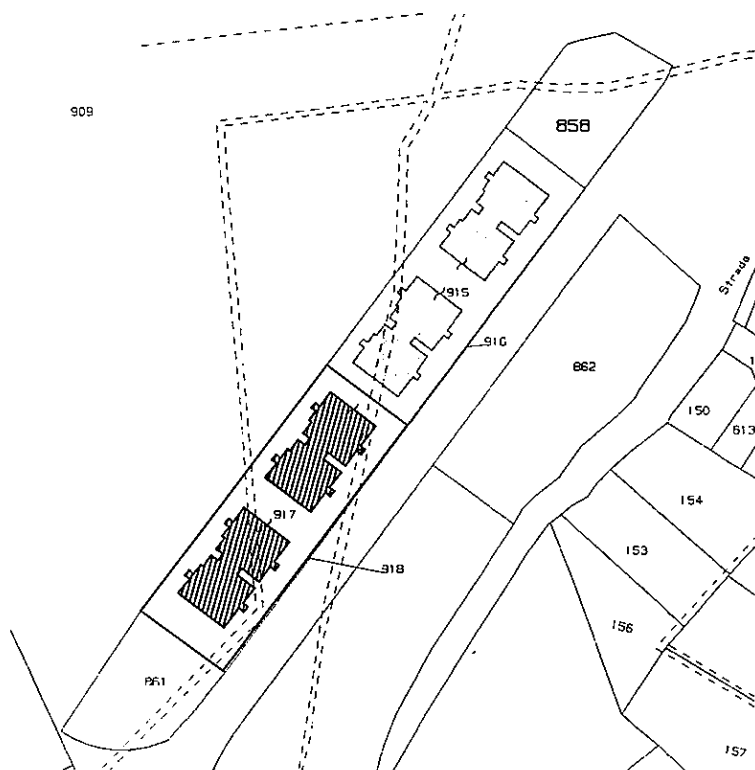

**STRALCIO CATASTALE SCALA 1:2000
FOGLIO NR. P.LLA**

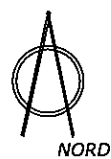

Catasto dei Fabbricati - Situazione al 17/03/2022 - Comune di FIANO ROMANO (D561) - < Foglio: - Particella: - Elaborato planimetrico >

Ultima planimetria in atti

Data: 17/03/2022

Totale schede: 2 - Formato di acquisizione: A4(210x297) - Formato stampa richiesto: A4(210x297) - Fattore di scala non utilizzabile

Agenzia del Territorio
CATASTO FABBRICATI
Ufficio Provinciale di
Roma

Dichiarazione protocollo n. RM1277134del 07/11/2007	
Planimetria di u.i.u. in Comune di Fiano Romano	
Localita' Tiro A Segno	civ. SC
<i>* Scala originale non disponibile. *</i>	
Identificativi Catastali:	Compilata da: Gianfelice Edgardo
Sezione:	Iscritto all'albo: Periti Edili
Foglio:	
Particella:	
Subalterno:	Prov. Roma N. 1595

Scheda n. 1 Scala 1:50

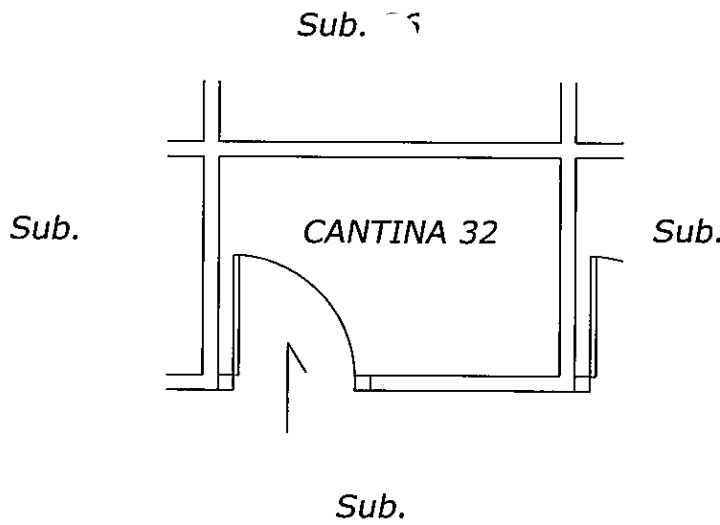

PIANTA PIANO INTERRATO SCALA 1:50
SUB. H.MT. 3.00

Catasto dei Fabbricati - Situazione al 17/03/2022 - Comune di FIANO ROMANO (D561) - < Foglio: - Particella - Subalterno: 7 - Subalterno: ^

Ultima planimetria in atti

**Agenzia del Territorio
CATASTO FABBRICATI
Ufficio Provinciale di
Roma**

Dichiarazione protocollo n. RM1277134 del 07/11/2007

Planimetria di u.i.u. in Comune di Fiano Romano

Localita' Tiro A Segno

civ. SC

Identificativi Catastali:

Sezione:

Foglio:

Particella: 7

Subalterno:

Compilata da:

Gianfelice Edgardo

Iscritto all'albo:

Periti Edili

Prov. Roma

N. 1595

Scheda n. 1

Scala 1:100

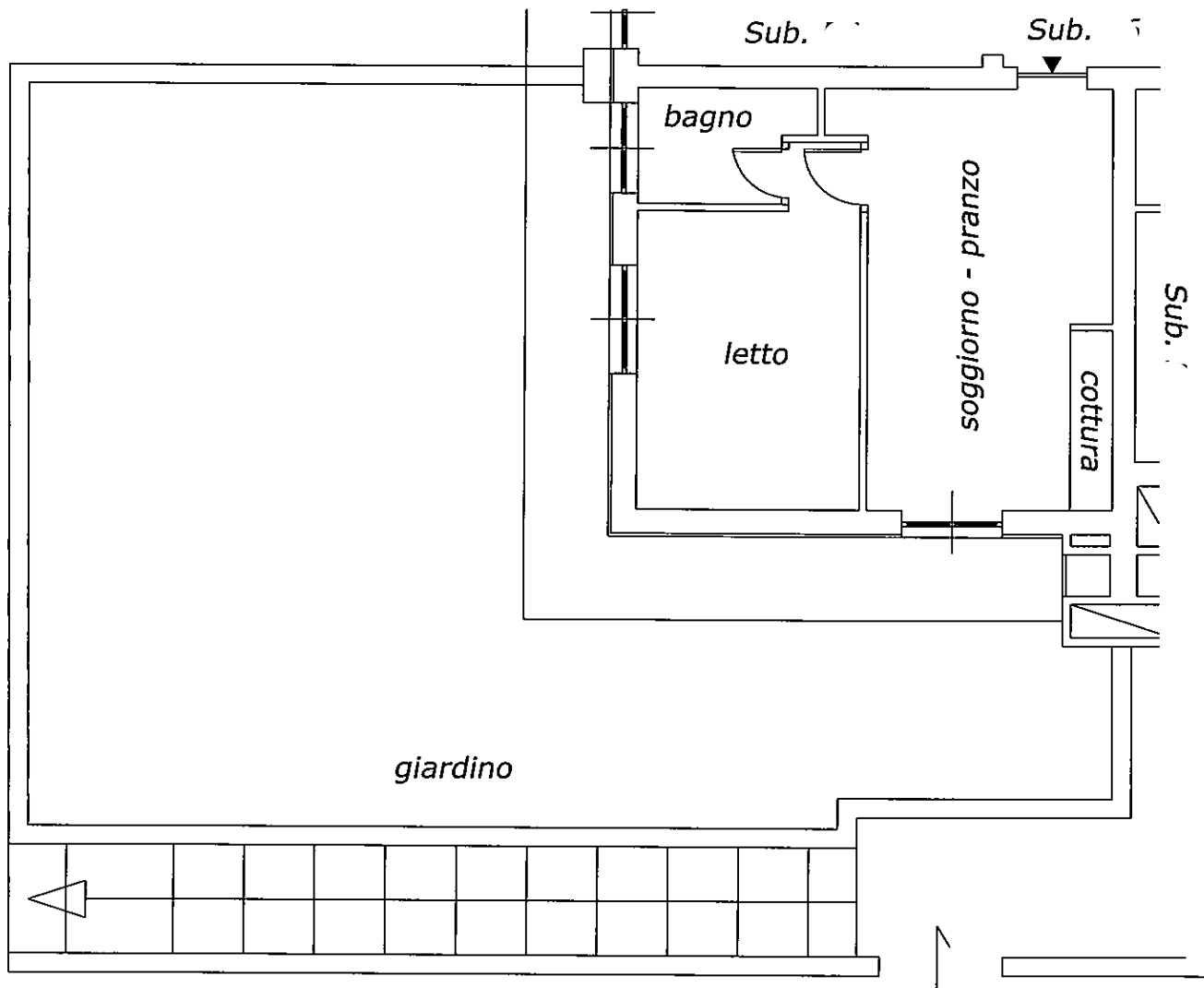

PIANTA PIANO TERRA SCALA 1:100
SUB. 58 H.MT. 2.70

Catasto dei Fabbricati - Situazione al 17/03/2022 - Comune di FIANO ROMANO (D561) - < Foglio: - Particella: - Subalterno:
 VIA ALCIDE DE GASPERI n. SC piano: T edificio: A;

Ultima planimetria in atti

Agenzia del Territorio
CATASTO FABBRICATI
Ufficio Provinciale di
Roma

Dichiarazione protocollo n. RM0277182 del 26/02/2008

Planimetria di u.i.u. in Comune di Fiano Romano

Localita' Tiro A Segno

civ. SC

Identificativi Catastali:

Sezione:

Foglio:

Particella: 1

Subalterno:

Compilata da:
Gianfelice Edgardo

Iscritto all'albo:
Periti Edili

Prov. Roma

N. 1595

Scheda n. 1

Scala 1:100

PIANTA PIANO TERRA 1:100
SUB

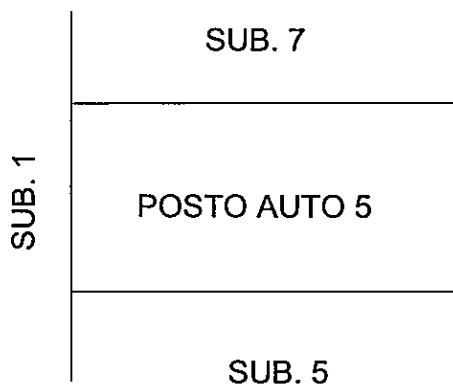

Catasto dei Fabbricati - Situazione al 17/03/2022 - Comune di FIANO ROMANO (D561) - < Foglio: Particella: - Subalterno

VIA ALCIDE DE GASPERI n. SC piano: T;

Ultima planimetria in atti