

DOCUMENTAZIONE FOTOGRAFICA DELLO STATO DI FATTO – MAGAZZINO AGRICOLO



Foto campagna Mineo magazzino abusivo, all'interno del terreno di cui al fg. 76 part. 306

DOCUMENTAZIONE FOTOGRAFICA DELLO STATO DI FATTO – TERRENO AGRICOLO FG. 76 PART. 306-309

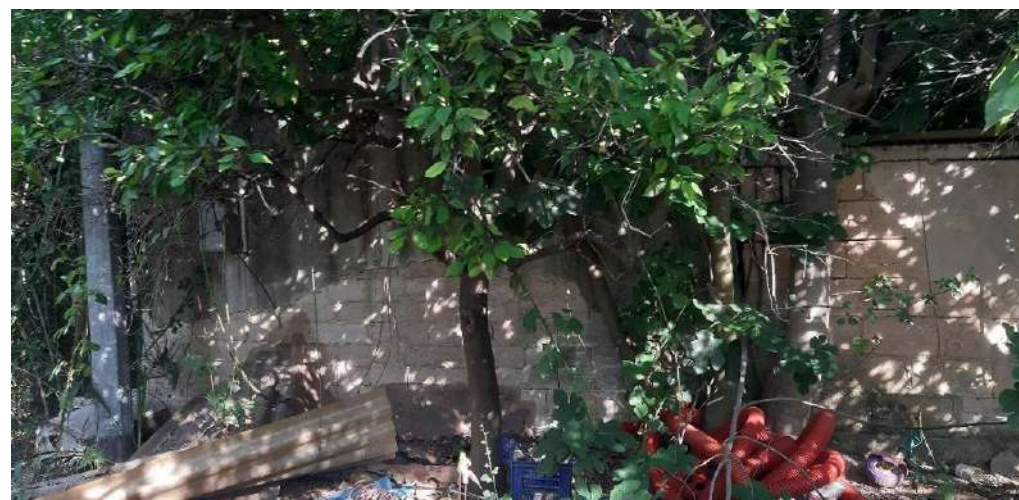

Agrumeto

DOCUMENTAZIONE FOTOGRAFICA DELLO STATO DI FATTO – TERRENO AGRICOLO FG. 76 PART. 307-308



Diversi usi agricoli (agrumeto, uliveto, seminativo)

