

Agenzia delle Entrate
CATASTO FABBRICATI
Ufficio Provinciale di
Prato

Dichiarazione protocollo n. PO0049534 del 20/10/2015

Planimetria di u.i.u. in Comune di Prato

Via Antonio Vivaldi

civ. 68

Identificativi Catastali:

Sezione:

Foglio: 43

Particella: 1213

Subalterno: 2

Compilata da:

Bettazzi Francesco

Iscritto all'albo:

Geometri

Prov. Prato

N. 612

Scheda n. 1

Scala 1:200

Allegato 16

PIANTA PIANO TERRA H.3.00m

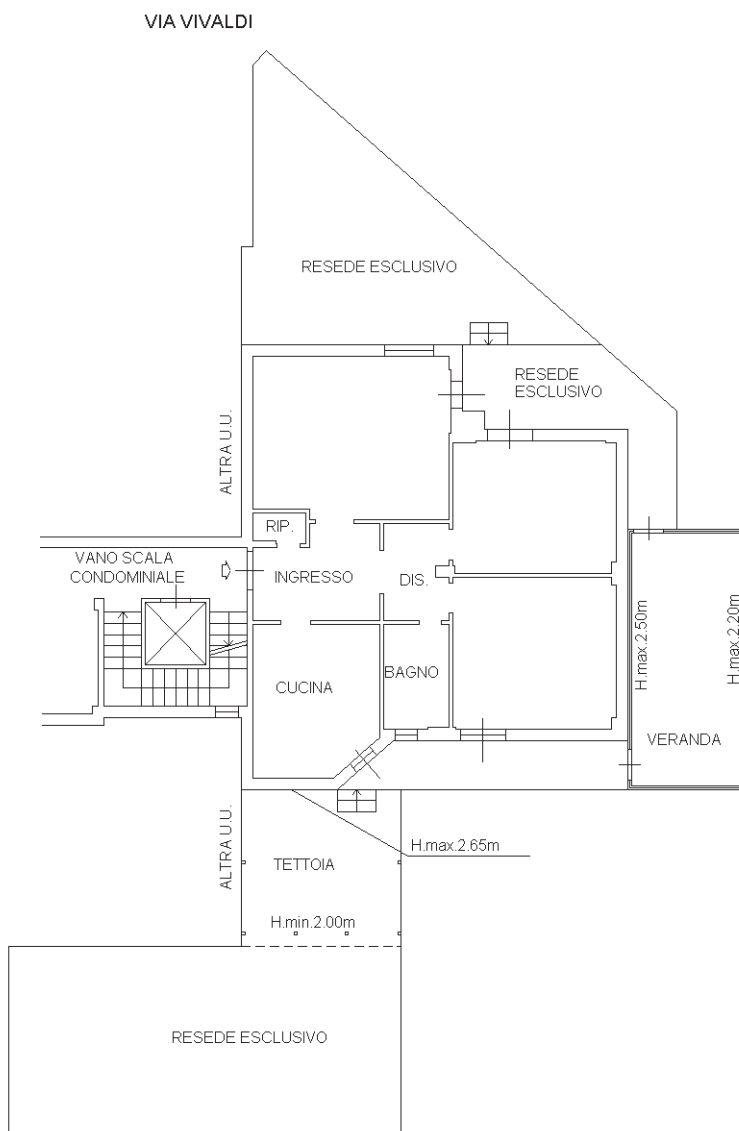

Ultima planimetria in atti



MODULARIO
F. - Cat. S. T. - 108



MINISTERO DELLE FINANZE
DIREZIONE GENERALE DEL CATASTO E DEI SERVIZI TECNICI ERARIALI
NUOVO CATASTO EDILIZIO URBANO
(D. DECRETI LEGGE 13 APRILE 1998, N. 65)

Planimetria dell'immobile situato nel Comune di PRATO Via A. VIVALDI
Ditta S. S. BLESSEDUE
Allegata alla dichiarazione presentata all'Ufficio Tecnico Erariale di FIRENZE

PIANO SOTTOSUOLO
H = 2,70 - 3,25

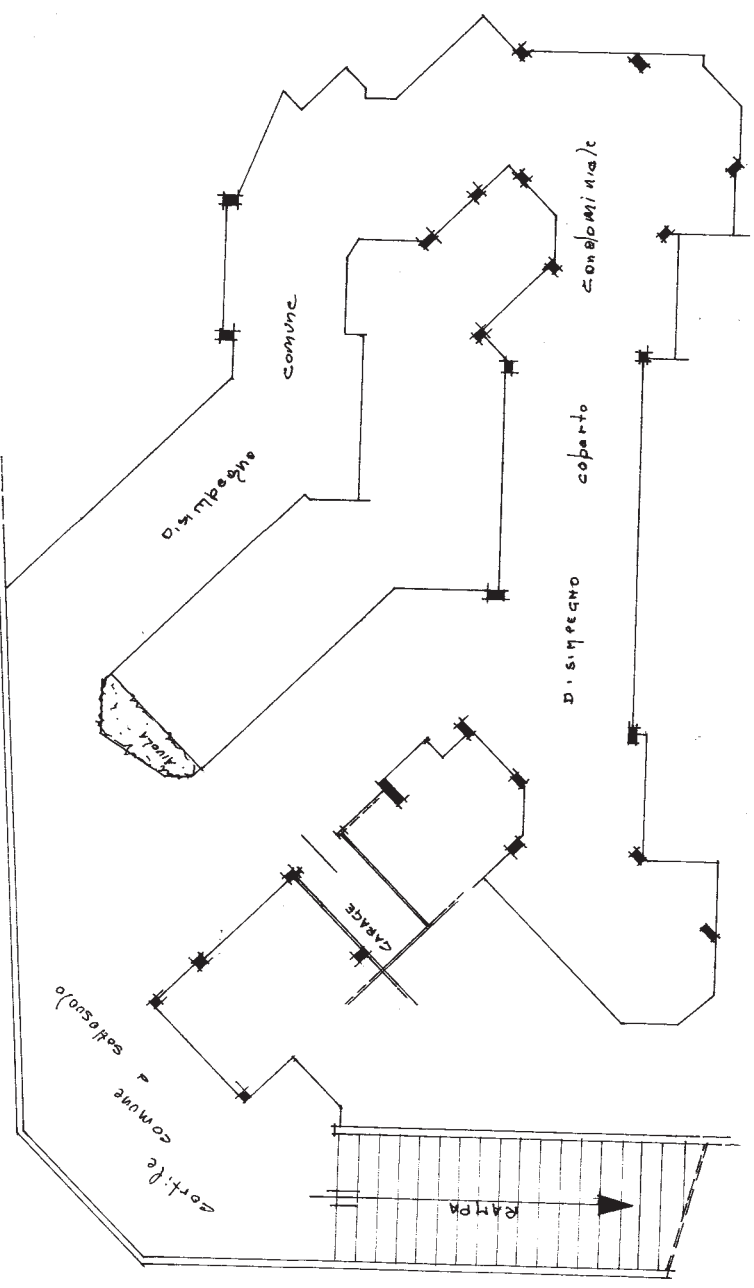

VIA A. VIVALDI

ORIENTAMENTO



SCALA DI 1: 200

SPAZIO RISERVATO PER LE ANNOTAZIONI D'UFFICIO

DATA
PROT. N°

6162

Compilata dal GEOMETRA
SANTORO GIUSEPPE
Iscritto all'Albo dei GEOMETRI
della Provincia di FIRENZE
DATA 22-11-1976
Firma: Geo. Santoro G. M.