

MODULARIO
P. n. 420



MINISTERO DELLE FINANZE
DIREZIONE GENERALE DEL CATASTO E DEI SERVIZI TECNICI ERARIALI

Mon. A (Nuovo Catasto Edilizio Urbano)

NUOVO CATASTO EDILIZIO URBANO

L. 300

(R. DECRETO-LEGGI 11 APRILE 1976, N. 67)

Planimetria dell'immobile situato nel Comune di DALERMA Via C. L. LAVITRABO N° 47-a-b
Ditta RIGGIO FRANCESCO N. A. CHIUSA SCIAFANI K. 30.04.57
Allegata alla dichiarazione presentata all'Ufficio Tecnico Erariale di DALERMA

PIANO TERRA
H = 3.85

Prof. Gullà

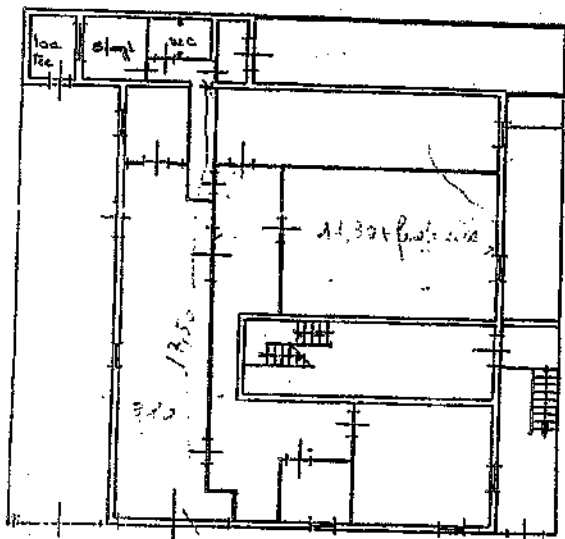

Strada Lavitrabo

Prof. Ruffino

via C. L. Lavitrabo

PER CORTESIA

*Gen. Gullà con
R. Ruffino
Gullà Ruffino*



ORIENTAMENTO

2 OTT. 2003



SCALA DI 1:200

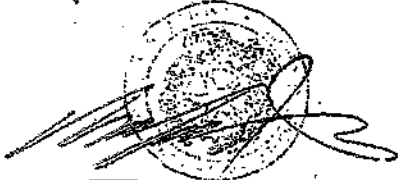

SPAZIO RISERVATO PER LE ANNOTAZIONI D'UFFICIO	
IMPRESA TECNICI ERARIALI di Palermo PRIV. N. CANTIERI 051/052/053/054 Via S. Vito, 10 - 00187 Roma Tel. 06/4781111 - 06/4781112 - 06/4781113 Fax 06/4781114	35 1166 G. P.

Compilata dal Geom. Galante
Massimo
Iscritto all'Albo dei Geometri
della Provincia di Palermo
Data: 10/10/03
Firma: Galante

