

STATO RILEVATO

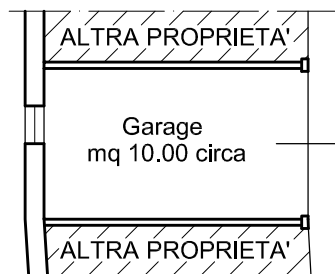
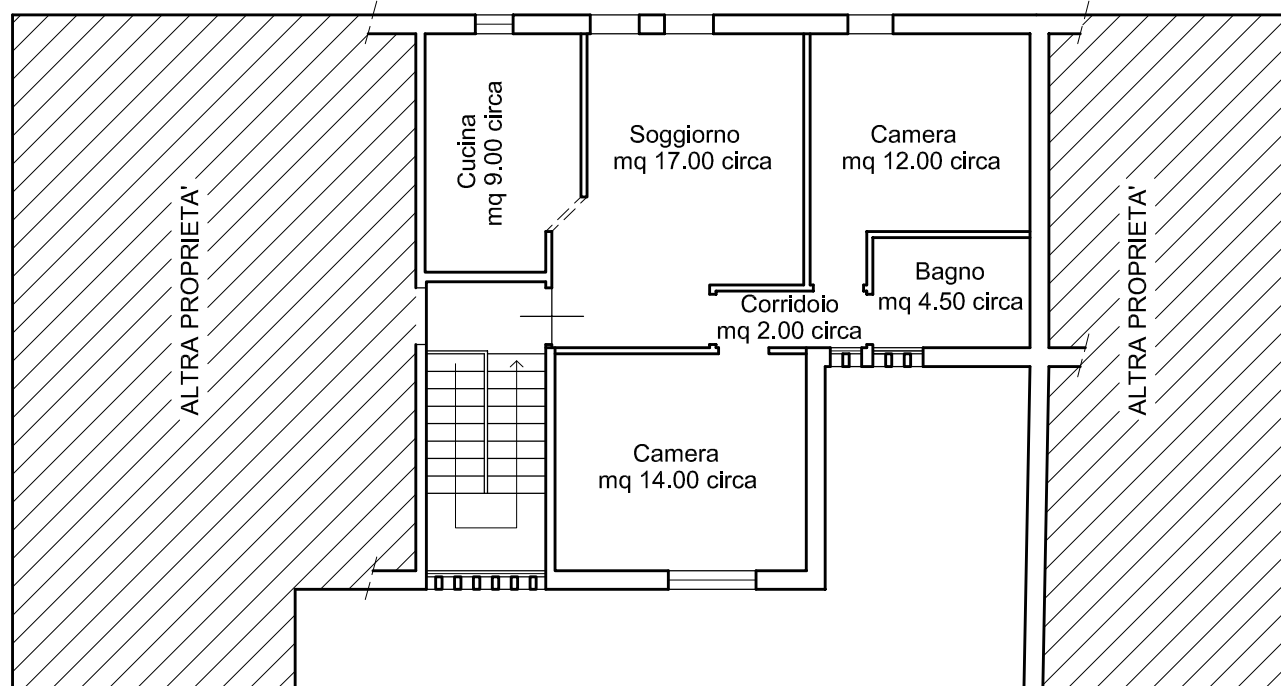

AUTORIMESSA
-piano TERRA-

ABITAZIONE
-piano PRIMO-

SOVRAPPOSIZIONI

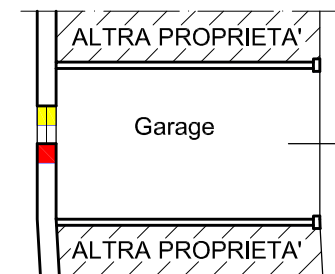
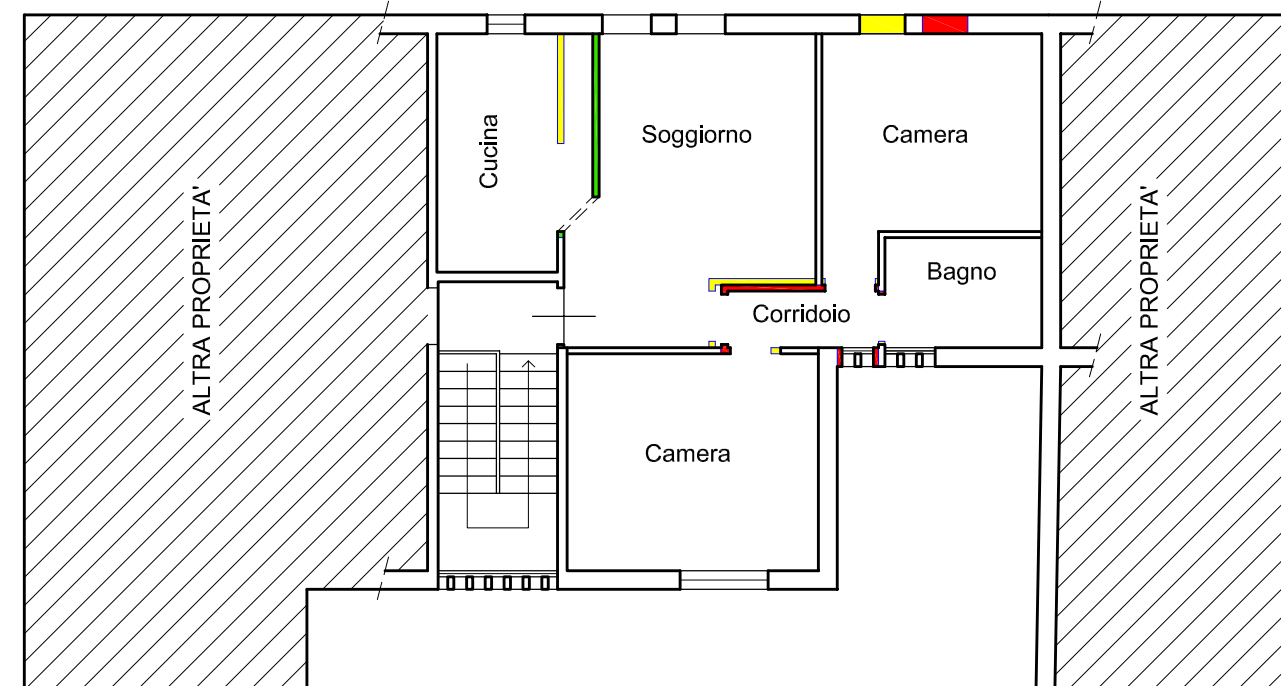

AUTORIMESSA
-piano TERRA-

ABITAZIONE
-piano PRIMO-

TRIBUNALE DI VICENZA
ESEC. IMM. 352/2023

INDIRIZZO:	Vicenza (Vi) - Via San Lazzaro n. 159
RIF. CATASTO	Foglio 48 - Mapp. 433 sub 23 (abitazione) Foglio 48 - Mapp. 433 sub 15 (autorimessa)
TAVOLA:	Schema grafico
SCALA DISEGNO:	non in scala

LEGENDA

- Costruzioni in difformità (sanabili)
- Demolizioni in difformità (sanabili)
- Costruzioni in difformità (da demolire per creare un unico locale cucina-soggiorno e regolarizzare i rapporti aeroilluminanti)

N.B.: - la sovrapposizione degli immobili è stata redatta confrontando il progetto edilizio rilasciato dal Comune e lo stato dei luoghi al momento del sopralluogo;
- il presente allegato non rappresenta un rilievo al dettaglio ma uno schema grafico generale.