

Agenzia delle Entrate
CATASTO FABBRICATI
Ufficio Provinciale di
Latina

Dichiarazione protocollo n. LT0025676 del 10/03/2017

Planimetria di u.i.u. in Comune di Priverno

Via Santi Vito E Stella

civ. 69

Identificativi Catastali:

Sezione:

Foglio: 83

Particella: 938

Subalterno: 3

Compilata da:
Meraldo Ivan

Iscritto all'albo:
Geometri

Prov. Latina

N. 1748

Scheda n. 1

Scala 1:100

PIANO TERRA

H.= mt. 3,10

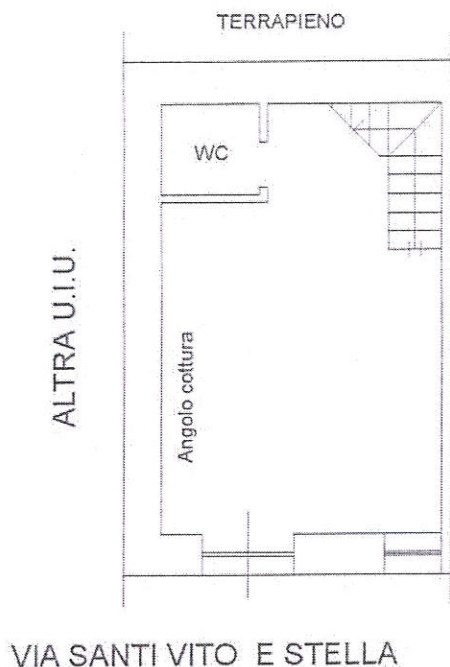

PIANO PRIMO

H.media= mt. 3,85

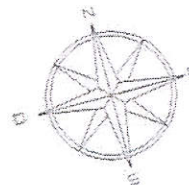
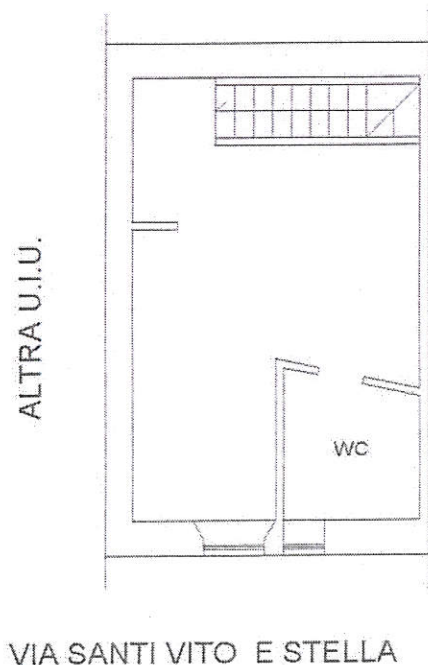

Catasto dei Fabbricati - Situazione al 31/05/2019 - Comune di PRIVERNO(G698) - < Foglio: 83 Particella: 938 - Subalterno 3 A
VIA SANTI VITO E STELLA n. 69 piano: T-1;

Firmato Da: GRIMALDI ALESSANDRO Emesso Da: ARUBAPEC S.P.A. NG CA 3 Serial#: 2b7b7d2040dc57b7b6088d8d844dc1b



Agenzia delle Entrate
CATASTO FABBRICATI
Ufficio Provinciale di
Latina

Dichiarazione protocollo n. LT0025676 del 10/03/2017

Planimetria di u.i.u. in Comune di Priverno

Via Santi Vito E Stella

civ. 71

Identificativi Catastali:

Sezione:

Foglio: 83

Particella: 938

Subalterno: 4

Compilata da:
Mercaldo Ivan

Iscritto all'albo:
Geometri

Prov. Latina

N. 1748

Scheda n. 1

Scala 1:100

PIANO TERRA

H.= mt. 3,10

TERRAPIENO

SUB. 3

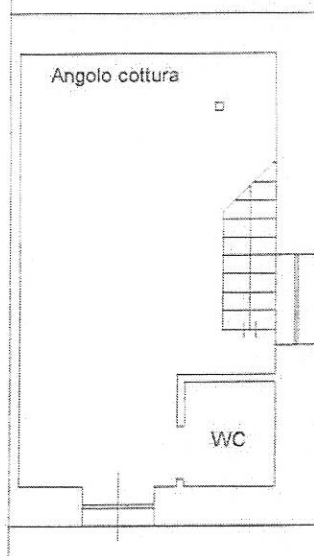

VIA SANTI VITO E STELLA

PIANO PRIMO

H.media= mt. 3,85

Cortile

SUB. 3

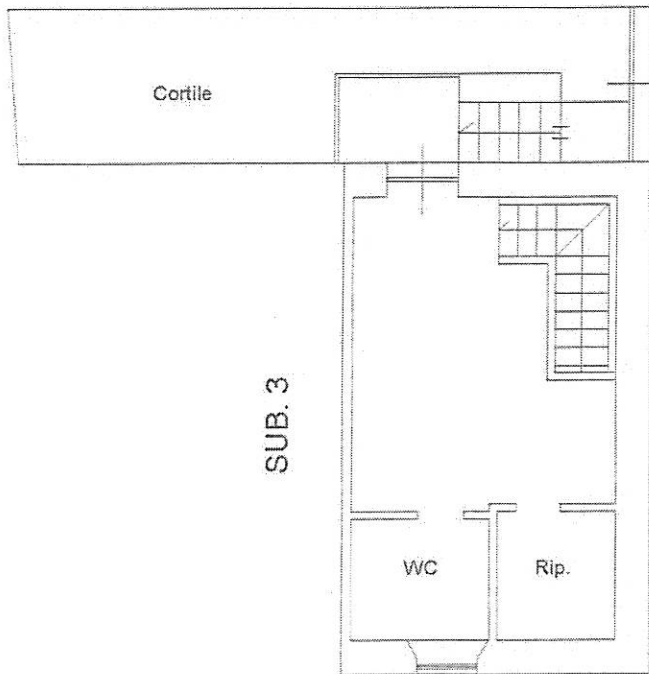

VIA SANTI VITO E STELLA

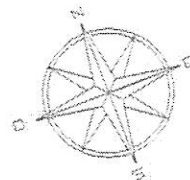

Catasto dei Fabbricati - Situazione al 31/05/2019 - Comune di PRIVERNO(G698) - < Foglio: 83 Particella: 938 - Subalterno 4 >
VIA SANTI VITO E STELLA n. 71 piano: T-1;

Firmato Da: GRIMALDI ALESSANDRO Emesso Da: ARUBAPEC S.P.A. NG CA 3 Serial#: 2b7b7d2040dc57b7b6088d8d844dc1b

