

Catasto dei Fabbricati - Situazione al 29/11/2017 - Comune di NOTARESCO(F942) - < Foglio: 14 Particella: 246 - Subalterno I >
 CONTRADA CAPRACCHIA piano: T-1;

Ultima Planimetria in atti

Data: 29/11/2017 - n. TE0072633 - Richiedente ANGELOZZI SIMONA
 Fotoseche: 1 - Formato di acq.: A4(210x297) - Fatt. di scala: 1:1

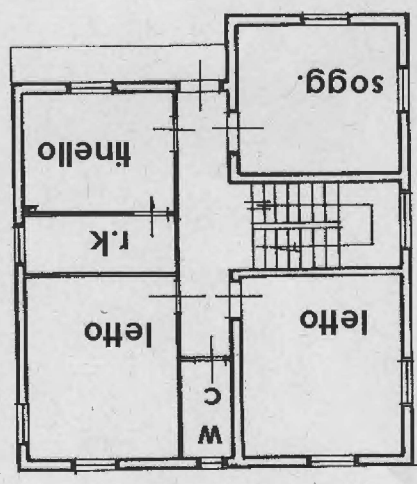

PIANO PRIMO
 H = 3,02

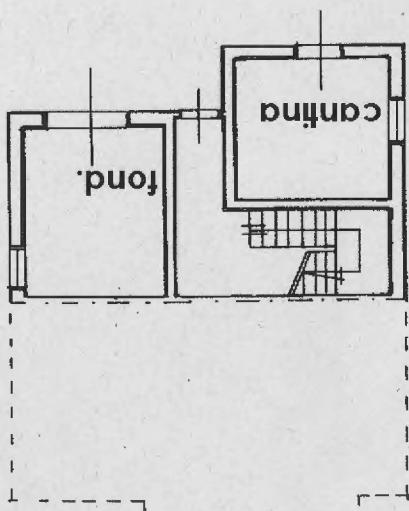
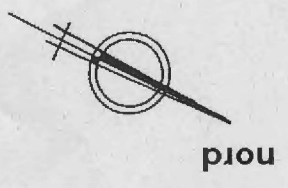

PIANO TERRA
 H = 2,78 m.

7) PLANIMETRIE ACCATASTAMENTO

Scheda n. 1 Scala 1:200

Agenzia del Territorio
 CATASTO FABBRICATI
 Ufficio Provinciale di
 Teramo

Data: 29/11/2017 - n. TE0072633 - Richiedente ANGELOZZI SIMONA

Dichiarazione protocollo n. 42090 del 18/03/2003
 Planimetria di u.i.u. in Comune di Notaresco

Contrada Capracchia
 Contrada Capracchia

Identificativi Catastali:
 Sezione:
 Foglio: 14
 Particella: 246
 Subalterno: 1

Completata da:
 Massari Pasquale
 Iscritto all'albo:
 Geometri

Prov. Teramo
 N. 475

Firmato Da: ANGELOZZI PAOLA Emesso Da: ARUBAPEC S.P.A. NG CA 3 Serial#: 3bd457652b85853ac7b0a69c200ce2c

Ultima Planimetria in atti

Data: 29/11/2017 - n. TE0072635 - Richiedente ANGELOZZI SIMONA
 Fot.schede: 1 - Formato di acq.: A4(210x297) - Fatt. di scala: 1:1

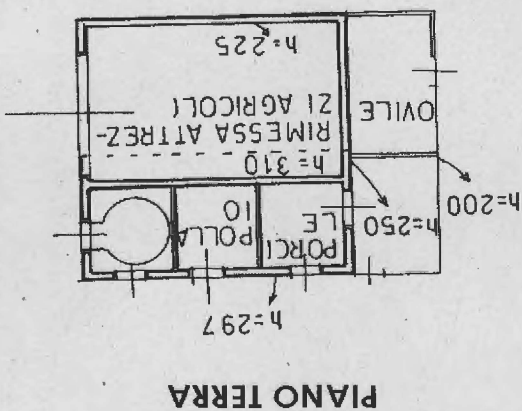
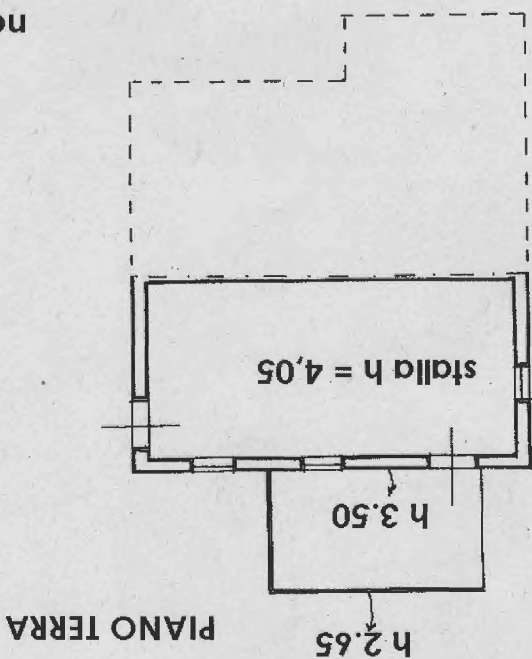
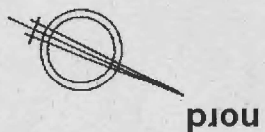

Scheda n. 1 Scala 1:200

Agenzia del Territorio
 Ufficio Provinciale di
 Teramo

Data: 29/11/2017 - n. TE0072635 - Richiedente ANGELOZZI SIMONA

Dichiarazione protocollo n. 42090 del 18/03/2003
 Planimetria di u.l.n. in Comune di Notaresco

Contrada Capracchia

clv.

Identificativi Catastali:

Compilata da:
 Massari Pasquale

Sezione:

Foglio: 14

Particella: 246

Subalterno: 2

Iscritto all'albo:
 Geometri

Prov. Teramo

N. 475