

**Agenzia del Territorio  
CATASTO FABBRICATI  
Ufficio Provinciale di  
Grosseto**

Dichiarazione protocollo n. GR0057755 del 29/05/2006

Planimetria di u.i.u. in Comune di Grosseto

Frazione Braccagni

civ.

Identificativi Catastali:

Sezione:

Foglio: 15

Particella: 636

Subalterno: 33

Compilata da:

Deiana Alessandro

Iscritto all'albo:

Geometri

Prov. Grosseto

N. 787

Scheda n. 1

Scala 1:200

**PIANO INTERRATO**

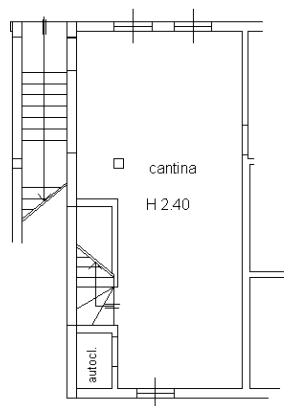

**PIANO TERRA**

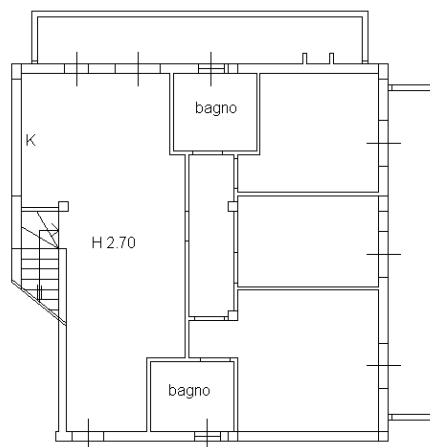

Catasto dei Fabbricati - Situazione al 15/10/2020 - Comune di GROSSETO (E202) - < Foglio: 15 - Particella: 636 - Subalterno: 33 >  
VIA ANGELO GUELFU piano: T-S1;

Ultima planimetria in atti

Data: 15/10/2020 - n. T85871 - Richiedente: MLCPLG79S08E202A

Totale schede: 1 - Formato di acquisizione: A4(210x297) - Formato stampa richiesto: A4(210x297)

**Agenzia del Territorio  
CATASTO FABBRICATI  
Ufficio Provinciale di  
Grosseto**

Dichiarazione protocollo n. GR0057755 del 29/05/2006

Planimetria di u.i.u. in Comune di Grosseto

Frazione Braccagni

civ.

Identificativi Catastali:

Sezione:

Foglio: 15

Particella: 636

Subalterno: 58

Compilata da:

Deiana Alessandro

Iscritto all'albo:

Geometri

Prov. Grosseto

N. 787

Scheda n. 1

Scala 1:200

**PIANO INTERRATO**

Corsia Autorimesse scoperta

garage

H 2.40



Catasto dei Fabbricati - Situazione al 15/10/2020 - Comune di GROSSETO (E202) - < Foglio: 15 - Particella: 636 - Subalterno: 58 >  
VIA ANGELO GUELFI piano: S1;

Ultima planimetria in atti