

**Agenzia delle Entrate
CATASTO FABBRICATI
Ufficio Provinciale di
Foggia**

Dichiarazione protocollo n. FG0122240 del 16/06/2016
Planimetria di u.i.u. in Comune di Foggia

Via Di Salsola

civ. 5-7

Identificativi Catastali:

Sezione:
Foglio: 75
Particella: 378
Subalterno: 13

Compilata da:
Grosso Francesco Saverio

Iscritto all'albo:
Geometri

Prov. Foggia

N. 02126

Scheda n. 1

Scala 1:500

Planimetria Generale

Piano Terra

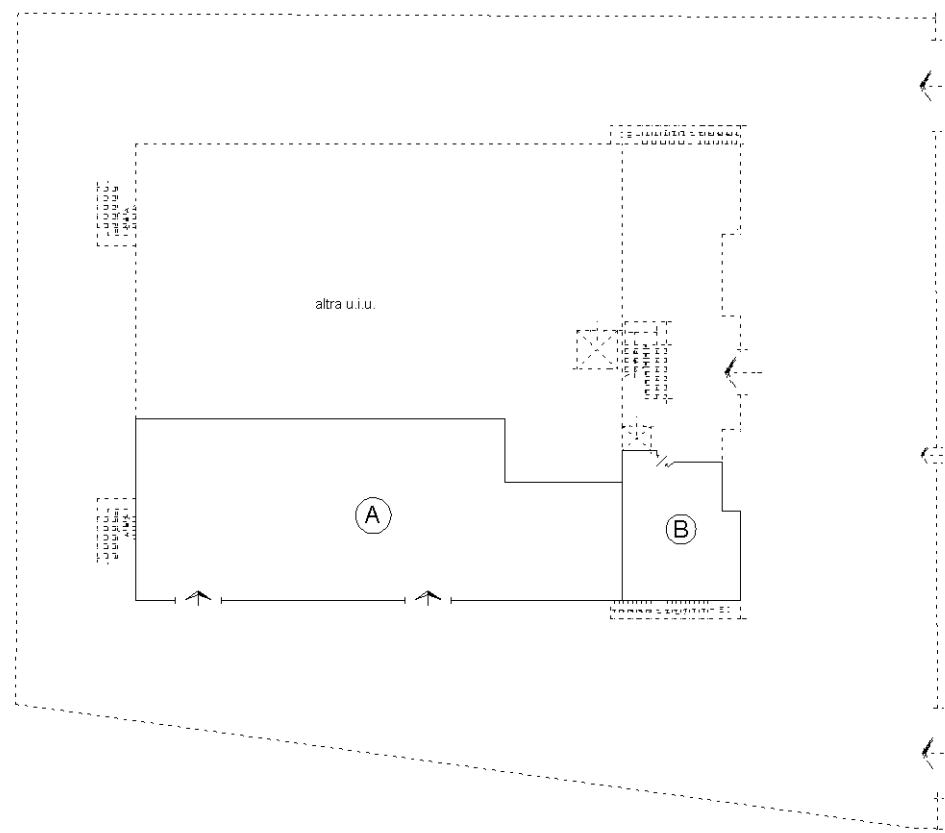

LEGENDA

A = spaccio aziendale
B = locali adibiti ad uffici e archivio.

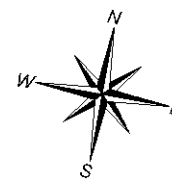

Catasto dei Fabbricati - Situazione al 21/02/2020 - Comune di FOGGIA (D643) - < Foglio: 75 - Particella: 378 - Subalterno: 13 >
VIA DI SALSOLA n. 5 n. 7 piano: T; input 01

Agenzia delle Entrate
CATASTO FABBRICATI
Ufficio provinciale di
Foggia

Scala 1:200

Dichiarazione protocollo n. FG0122240 del 16/06/2016
Planimetria di u.i.u. in Comune di Foggia
Via Di Salsola

civ. 5-7

Identificativi Catastali:
Sezione: Foglio: 75
Particella: 378
Subalterno: 13

Compilata da:
Grosso Francesco Saverio
Iscritto all'albo:
Geometri
Prov. Foggia N. 02126

Piano Terra
h = 3,50 m

