

**Agenzia del Territorio  
CATASTO FABBRICATI  
Ufficio Provinciale di  
Siracusa**

Dichiarazione protocollo n. SR0149558 del 29/05/2007	
Planimetria di u.i.u. in Comune di Siracusa	
Via Pompeo Borgia civ. 13	
Identificativi Catastali:	Compilata da: Sparacino Giorgio
Sezione:	Iscritto all'albo: Dottori Agronomi E Forestali
Foglio: 33	Prov. Siracusa N. 70
Particella: 1661	
Subalterno: 6	

Scheda n. 1 Scala 1:200

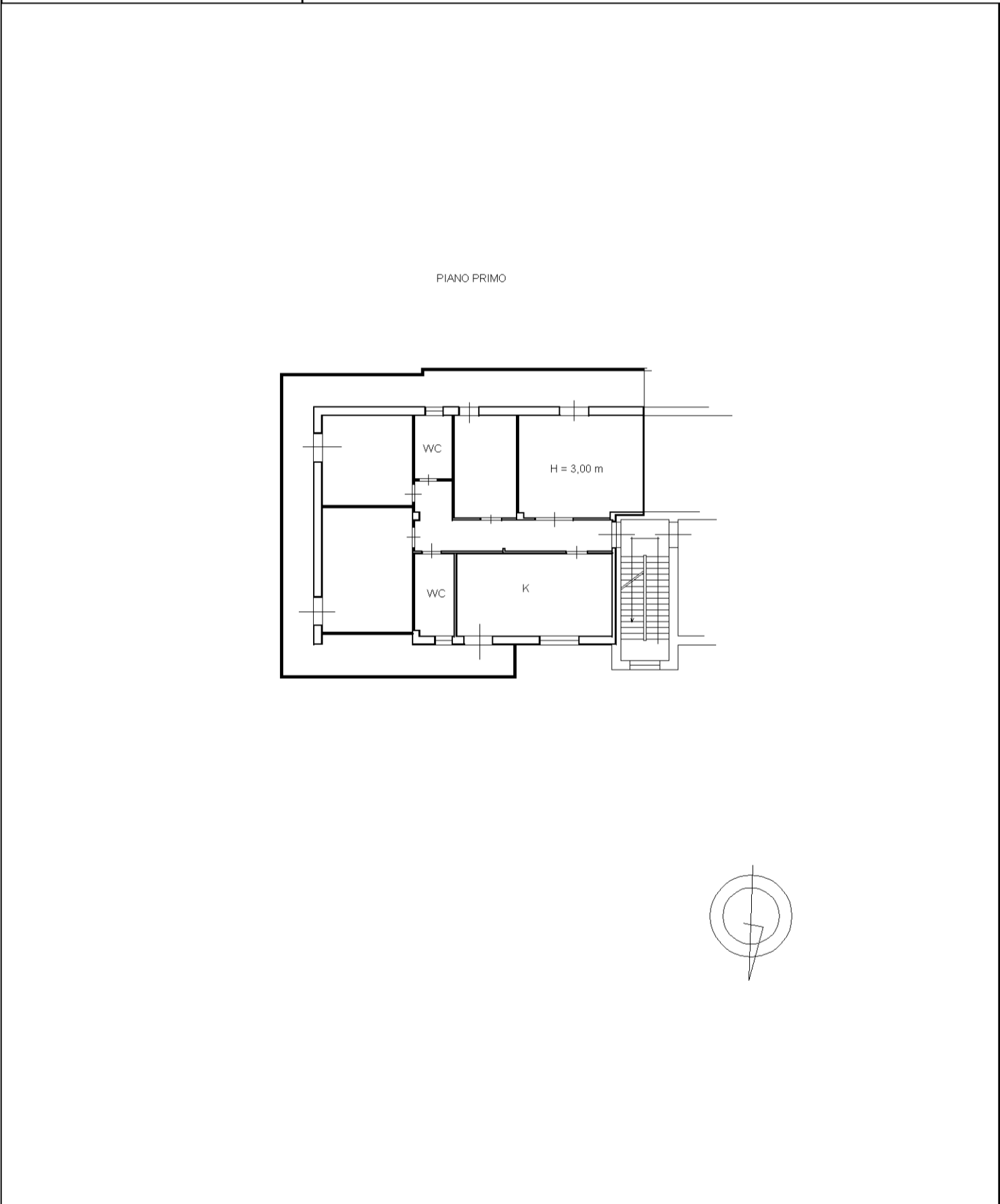

linea 01

Catasto dei Fabbricati - Situazione al 29/09/2022 - Comune di SIRACUSA(I754) - < Foglio 33 - Particella 1661 - Subalterno 6 >  
VIA POMPEO BORGIA n. 13 Piano 1