

MODULARIO  
P. rig. tend. 498



MINISTERO DELLE FINANZE  
DIREZIONE GENERALE DEL CATASTO E DEI SERVIZI TECNICI ERARIALI

MOD. A (Nuovo Catasto Edilizio Urbano)

Lire  
300

# NUOVO CATASTO EDILIZIO URBANO

(R. DECRETO-LEGGI 12 APRILE 1950, N. 652)

Planimetria dell'immobile situato nel Comune di SAN FELICE CIRCEO Via AFRICA ORIENTALE

Ditta [REDACTED]

Allegata alla dichiarazione presentata all'Ufficio Tecnico Erariale di LATINA

STRADA DI LOTTIZZAZIONE

PALAZZINA C, int. 2

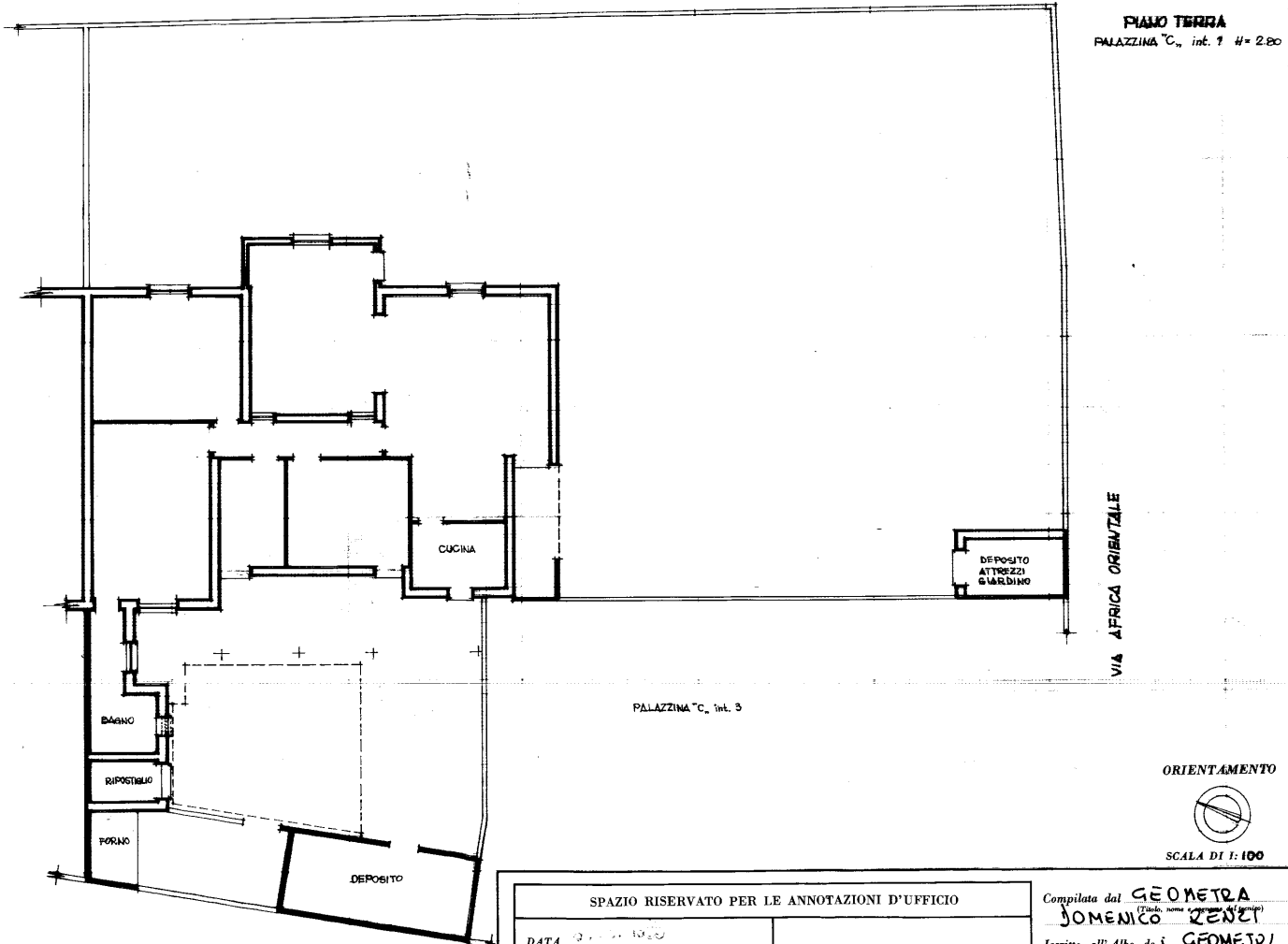

PIANO TERRA  
PALAZZINA C, int. 1 H= 2.80

VIA AFRICA ORIENTALE

PALAZZINA C, int. 3

ORIENTAMENTO

SCALA DI 1:100

SPAZIO RISERVATO PER LE ANNOTAZIONI D'UFFICIO

DATA 13/12/17

PROT. N° 1327/18

Foglio 25 Mappa 694 sub d  
673/-  
674/-

Compilata dal GEOMETRA

DOMENICO ZENZI

Iscritto all'Albo dei GEOMETRI

della Provincia di LATINA

COLLEGGIO PROVINCIALE GEOMETRI  
LATINA  
Comm. RENZI DOMENICO  
N. 1095