

**Tribunale di Firenze**  
**Sezione III – Esecuzioni Immobiliari**  
**Giudice Esecutore Dott.ssa Lucia Schiaretti**

Oggetto:

**Proc. n°234/14 R.G.**  
**DOCUMENTAZIONE FOTOGRAFICA**

**\*\*\***

**Catasto Fabbricati di Firenze Comune di Reggello**  
**folio 7 part.318**

**Via B. Milanese n°30 Tosi Reggello (FI)**

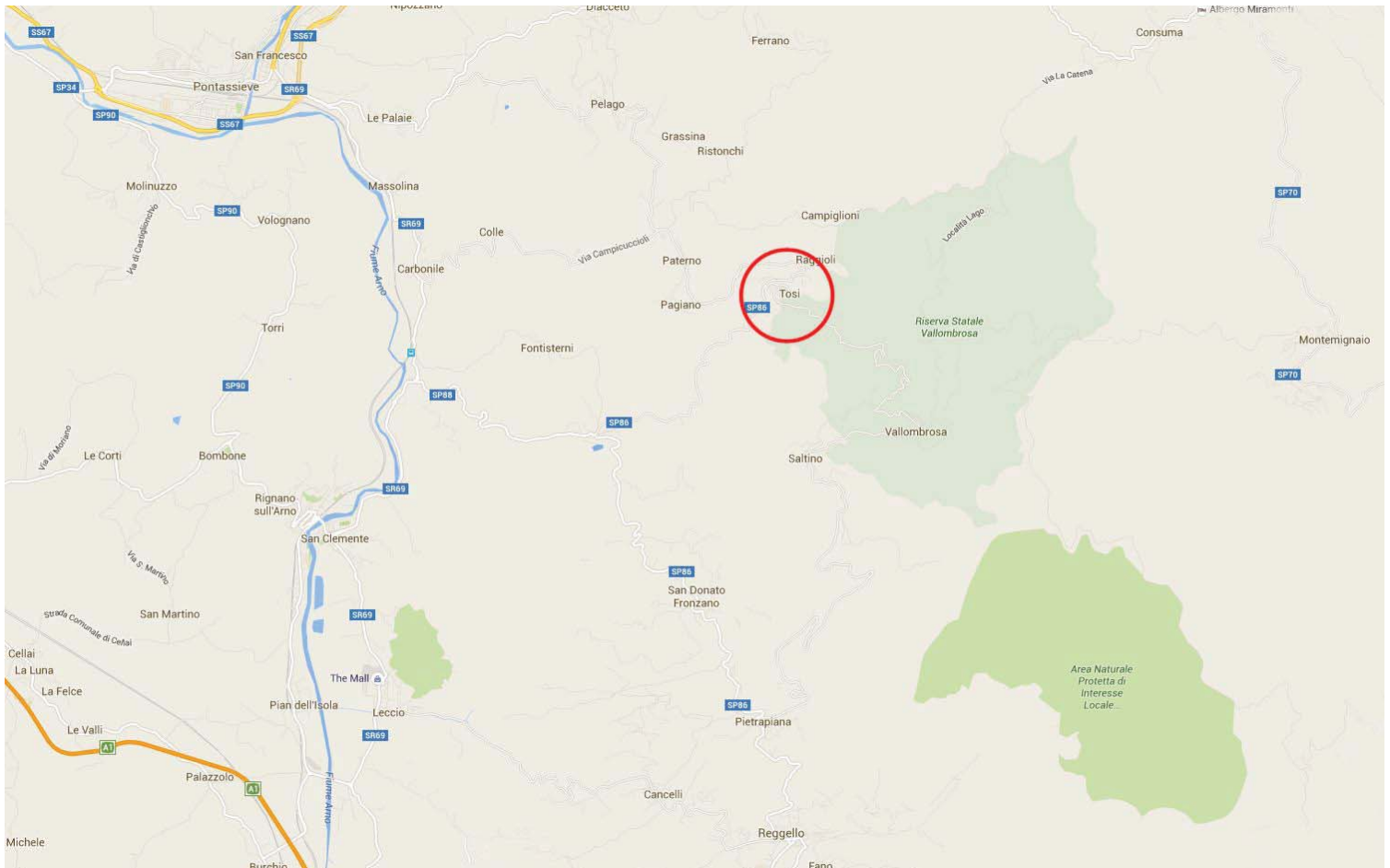

inquadramento



ubicazione dell'immobile: via Biagio Milanese, Tosi Reggello





Tosi vista est

Tosi vista ovest



planimetrie

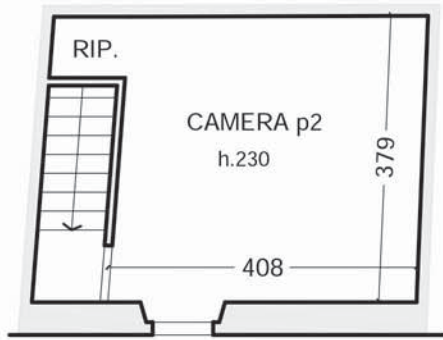

PIANO SECONDO

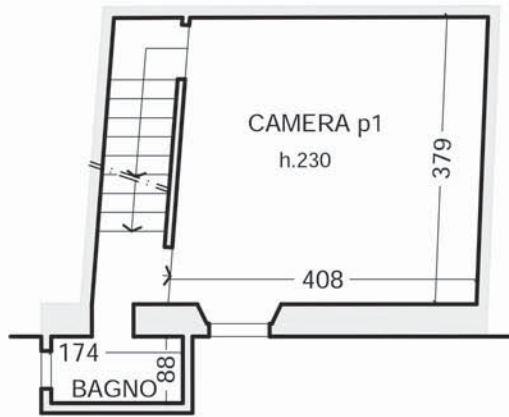

PIANO PRIMO



PIANO TERRA



fronte unico su via B. Milanesi



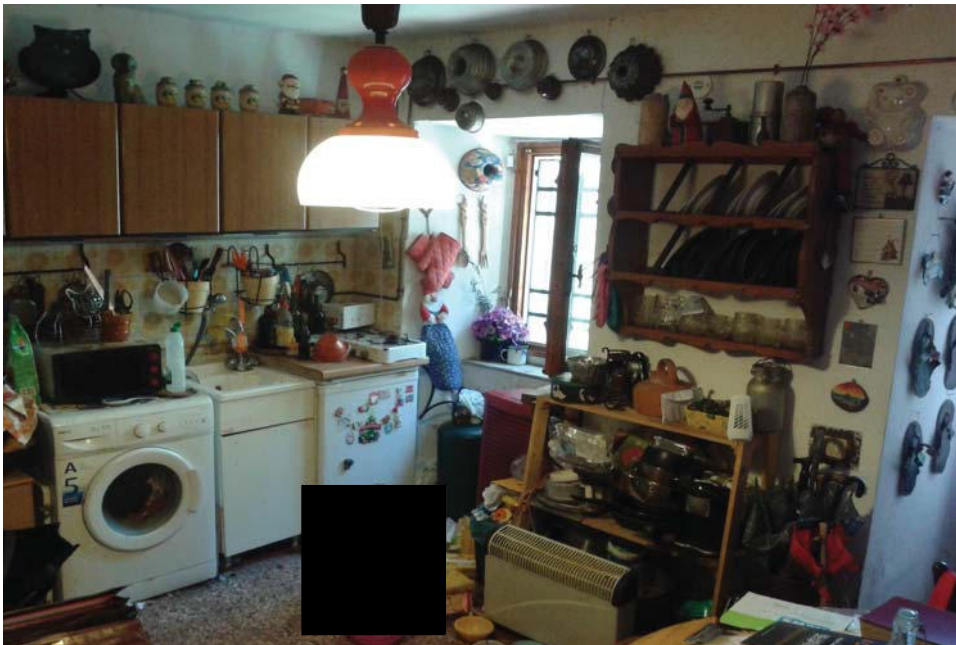

ingresso/cucina



ingresso/cucina



ingresso/cucina



le scale al piano secondo



il bagno

particolari del bagno

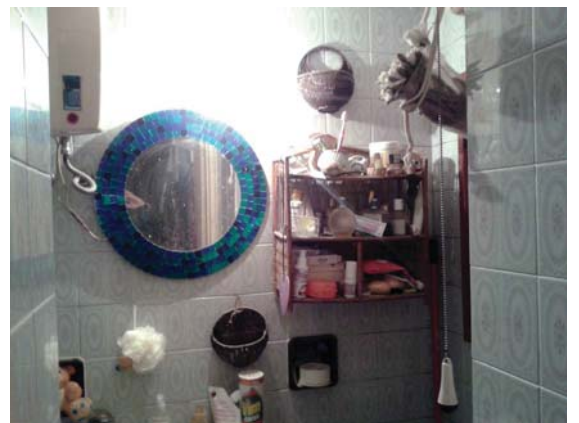



camera p.1



camera p.1



camera p.1





camera p.2



camera p.2



camera p.2