

E=1680700

I Particella: 133



Vis. tel. (0 90 euro)



2488

MODULARIO  
F. - Cat. S. T. - 315

MINISTERO DELLE FINANZE  
DIREZIONE GENERALE DEL CATASTO E DEI SERVIZI TECNICI ERARIALI

MOD. B (Nuovo Catasto Edilizio Urbano)

Lire  
20

# 65 NUOVO CATASTO EDILIZIO URBANO

(E. DECRETO-LEGGE 13 APRILE 1949, N. 649)

Planimetria dell'immobile situato nel Comune di Finale Emilia via Ionario Calvi  
Data Gestione I.N.A. - Casa - Via Bissolati 21 - Roma  
Allegata alla dichiarazione presentata all'Ufficio Tecnico Erariale di Modena

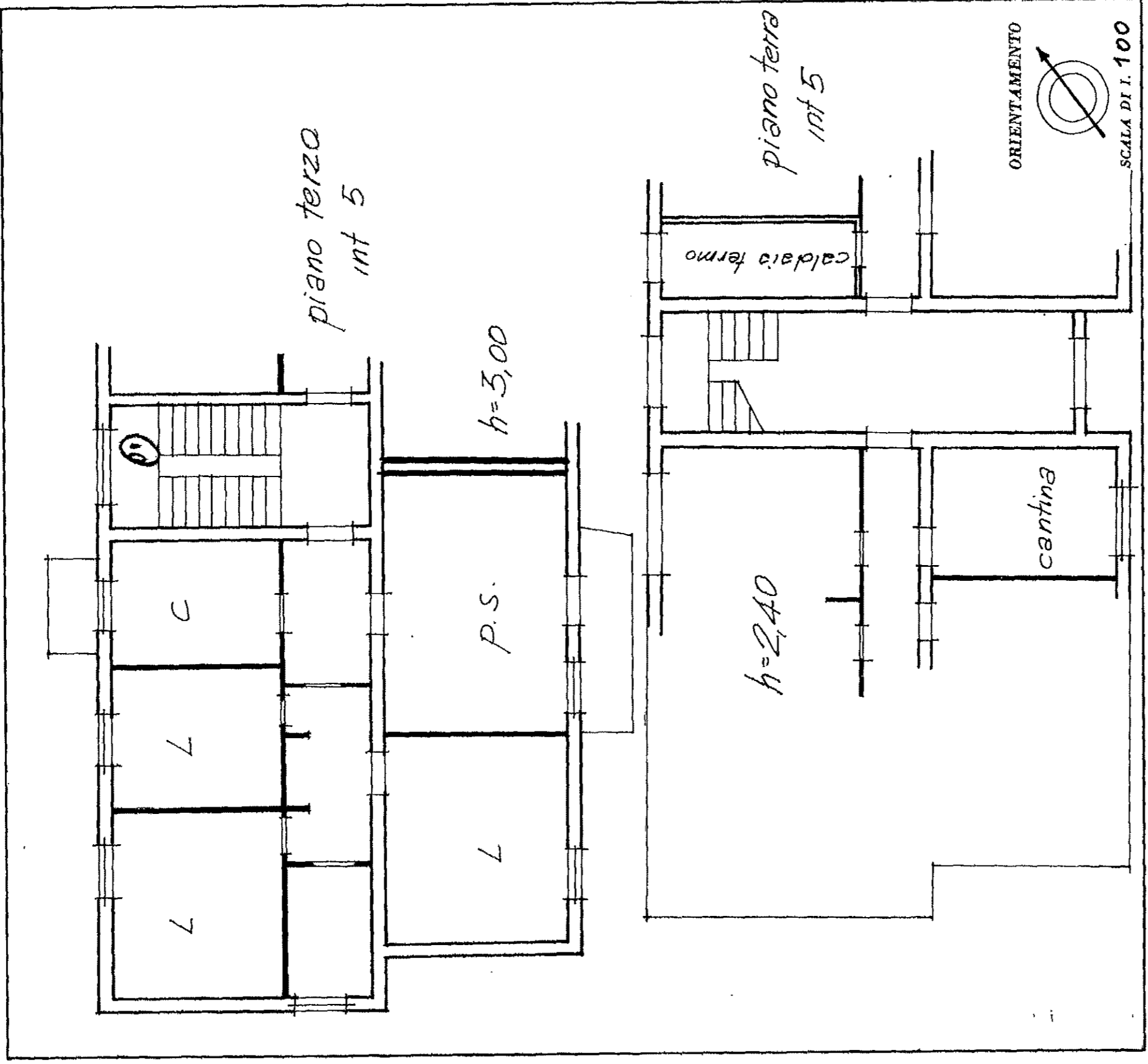

SPAZIO RISERVATO PER LE ANNOTAZIONI D'UFFICIO	
DATA	470
PROT. N°	Comune di fin Em. Fo 75 Mapp. 725/ac

Compilata dal dr. ing. Francesco Zerbinì  
(Titolare della ragione del lavoro)  
Capo Servizio Tecnico I.A.G.P.  
Iscritto all'Albo dei pli. ingegneri  
della Provincia di Modena  
DATA Modena, 14/7/64

3688

MODULARIO  
F. - Cat. S. T. - 315



MINISTERO DELLE FINANZE  
DIREZIONE GENERALE DEL CATASTO E DEI SERVIZI TECNICI ERARIALI

Mod B (Nuovo Catasto Edilizio Urbano)

Lire  
20

# 66 NUOVO CATASTO EDILIZIO URBANO

(R. DECRETO-LEGGE 13 APRILE 1949, N. 652)

Planimetria dell'immobile situato nel Comune di Finale Emilia via Ignazio Calvi n°  
Ditta Gestione I N A CASA - via Bissoletti 21 - Roma

Allegata alla dichiarazione presentata all'Ufficio Tecnico Erariale di Modena

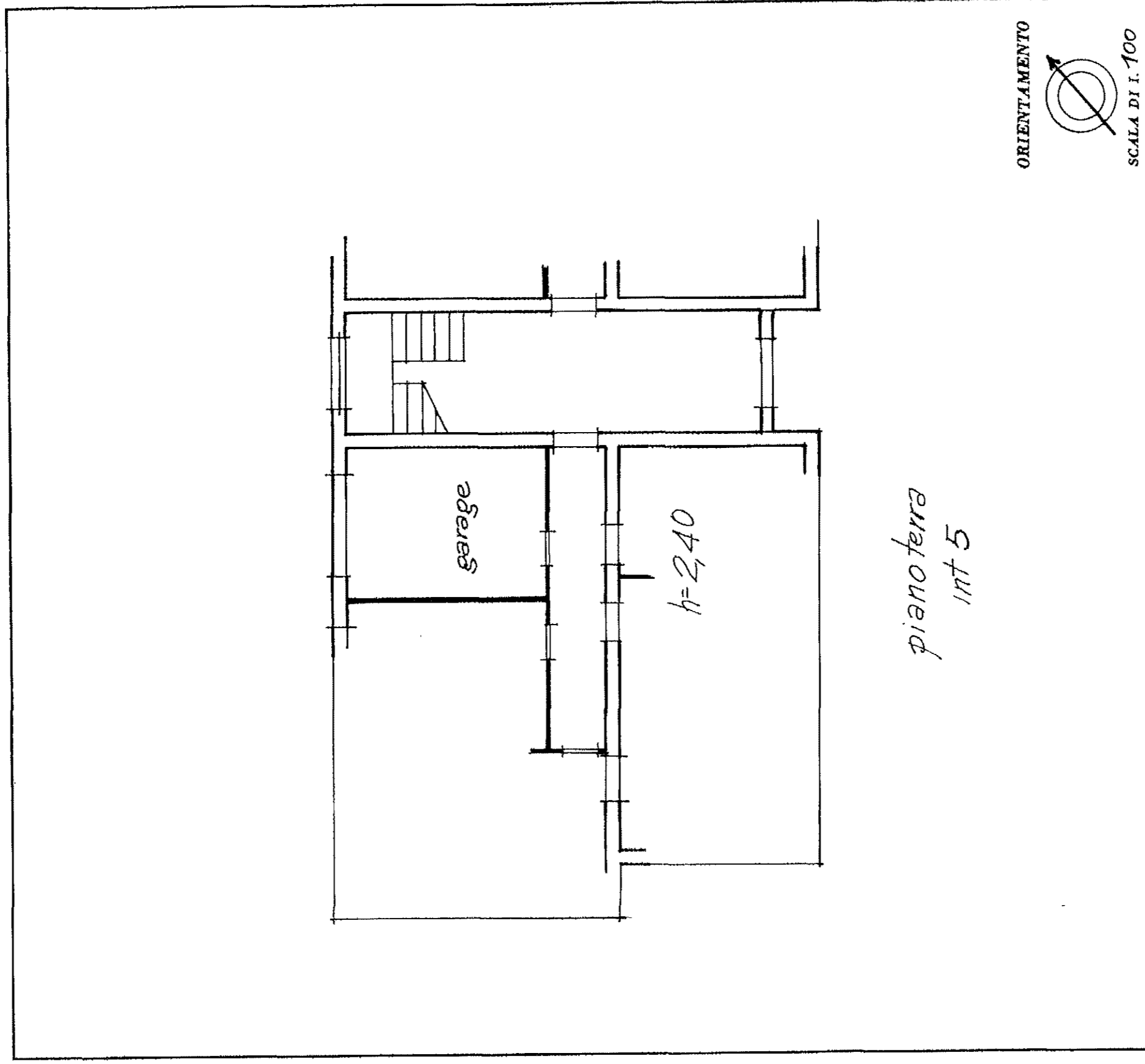

SPAZIO RISERVATO PER LE ANNOTAZIONI D'UFFICIO	
DATA 470	Comune di <u>Finale Emilia</u> F. 75 Mapp. 725/ac
PROT. N°	

Compilata dal dr. ing. francesco Zerbini  
(Titolo, ruolo e agenzia del tecnico)  
Capo Servizio Tecnico I.A.C.P.  
Iscritto all'Albo degli Ingegneri  
della Provincia di Modena  
n. Modena 14/7/64