

MODULARIO F. rig. rand. 487

20



MINISTERO DELLE FINANZE
DIREZIONE GENERALE DEL CATASTO E DEI SS.TT.EE.
CATASTO EDILIZIO URBANO (RDL 13-4-1939, n. 652)

MOD. BN (CEU)

LIRE 250

Planimetria di u.i.u. in Comune di RUFINA via FONDA LOC. CONTEA civ. 90

Ditta:

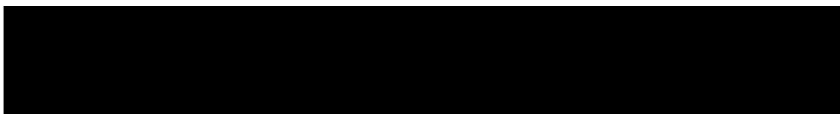

per 1/2
per 1/2

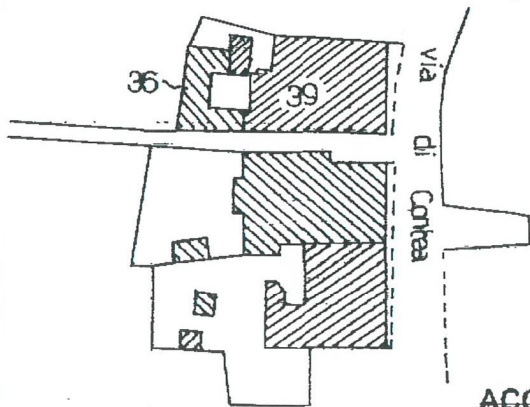
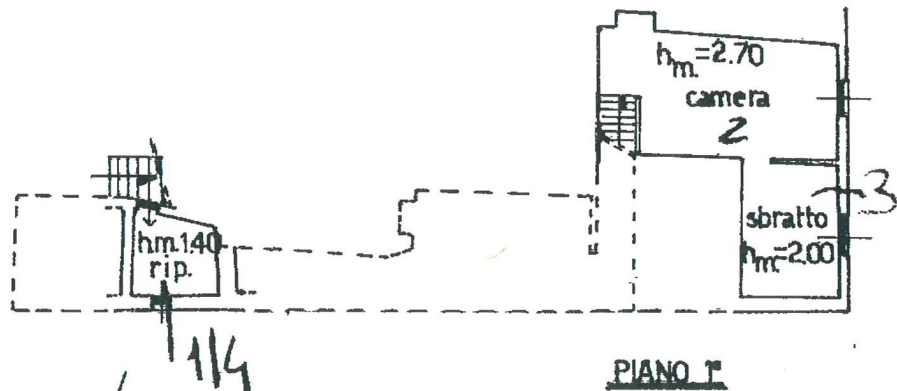
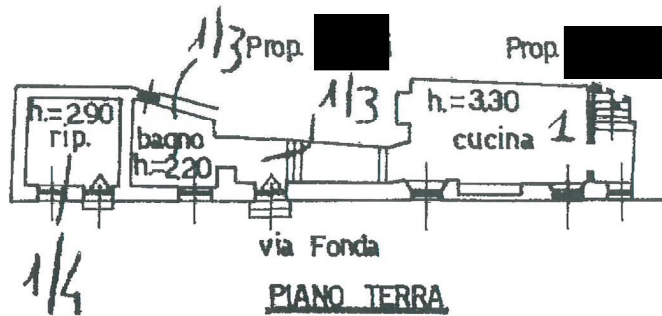

ACCERTAMENTO ESEGUITO SENZA VISITA
SOPRALLUOGO AI SENSI DELL'ART. 14
LEGGE 154/88

ORIENTAMENTO



SCALA DI 1:200

N.C.T. RUFINA FOGLIO 2
SCALA 1:1000

Dichiarazione di N.C.
Denuncia di variazione
Una planimetria in atti

Compilata dal ARCHITETTO
MONTECCHIA ANNA

RISERVATO ALL'UFFICIO

Data presentazione: 22/12/1989 - Data: 21/01/2019 - n. T138172 - Richiedente: MNTGCM71L08D612D
Totale schede: 1 - Formato di acquisizione: A4(210x297)

Identificativi catastali:
F. 36 sub. 39
5 ADU

Scritto all'Albo de ARCHITETTI
della provincia di FIRENZE
data 20/10/1989 Firma [Signature]



22010 1989/10/7434L

Catasto dei Fabbricati - Situazione al 21/01/2019 - Comune di RUFINA (H635) - < Foglio: 2 - Particella: 36 - Subalterno: 1 >
LOCALITA' CONTEA - 90 piano: I