

Lire 50

MINISTERO DELLE FINANZE  
DIREZIONE GENERALE DEL CATASTO E DEI SERVIZI TECNICI ERARIALI  
**NUOVO CATASTO EDILIZIO URBANO**

Planimetria dell'immobile situato nel Comune di *PADOVA* Via *PARUTA*

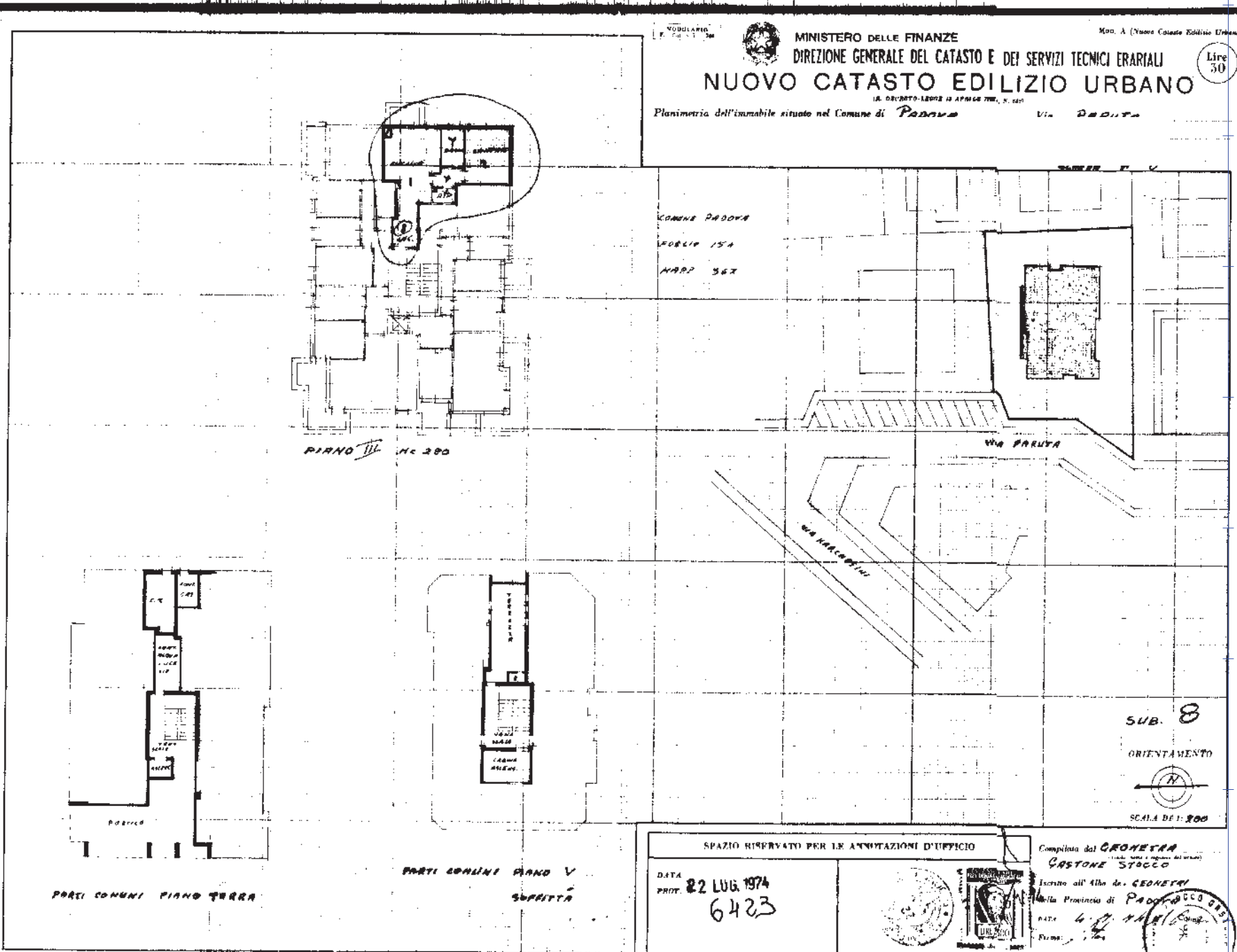

SPAZIO RISERVATO PER LE ANNOTAZIONI D'UFFICIO

DATA 22 LUG 1974  
 PROT. 6423

Completata dal **CRONETTA**  
**GASTONE STOCCHI**  
 Iscritto all'Albo dei **GEOMETRI**  
 della Provincia di **PADOVA**

DATA 4/11/1974  
 Firmato: *[Signature]*

10 metri

ALLEGATO N. 3

MINISTERO DELL'INTERNO  
DIREZIONE GENERALE DEL CATASTO E DEI SERVIZI TECNICI ERARIALI  
**NUOVO CATASTO EDILIZIO URBANO**

Foglio 15

Planimetria dell'immobile situato nel Comune di **PADOVA** Via **PARUTA**

Allegata alla dichiarazione presentata all'Ufficio Tecnico Erariale di **PADOVA**

SINISTRA N° 23

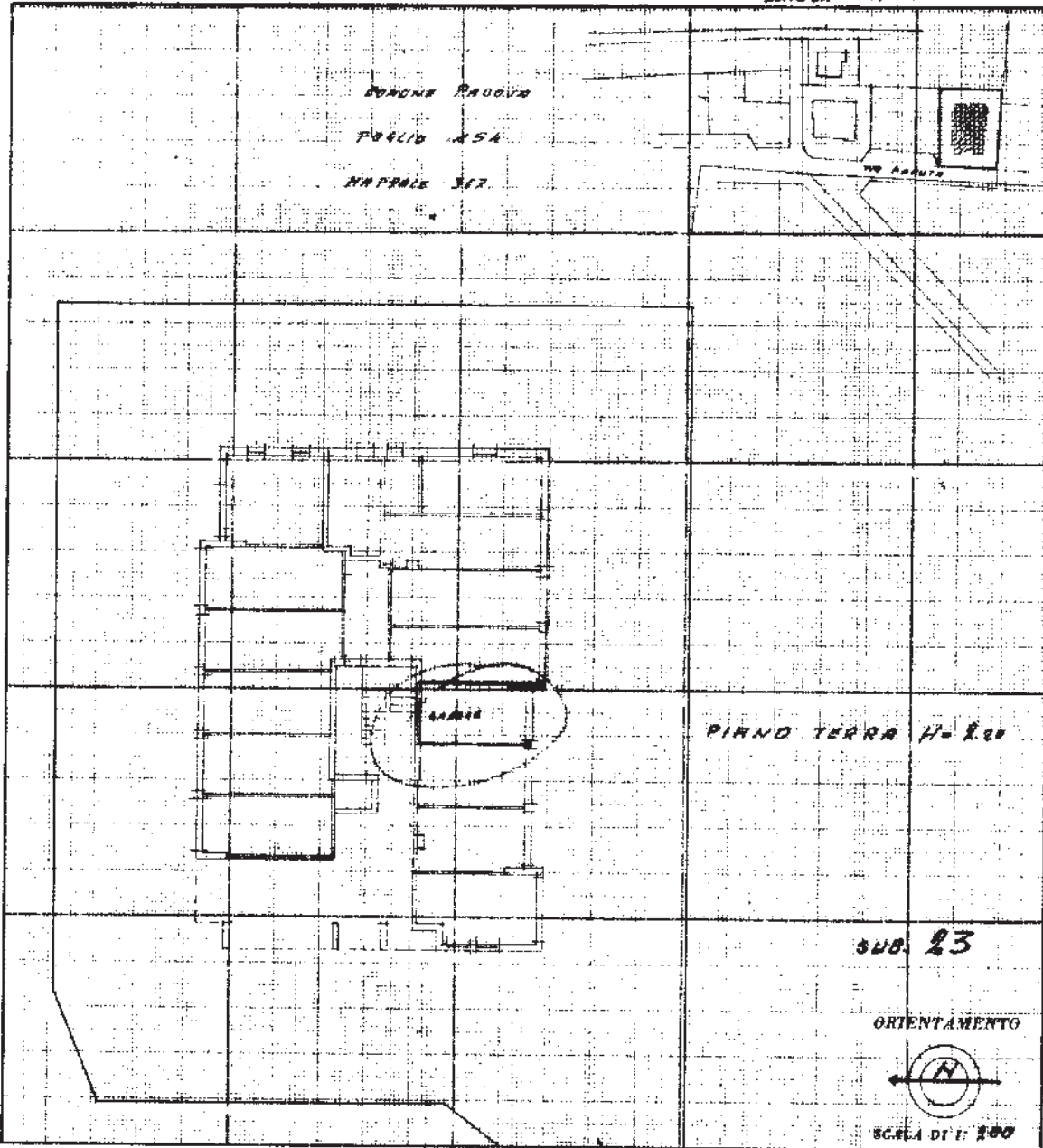

Accettat...

SPAZIO RISERVATO PER LE ANNOTAZIONI D'UFFICIO

DATA **22 LUG. 1974**  
 PROT. N° **6438**

Stampa: **17 LUG. 1974**  
 LIRE 300

Compilata dal **GIOMETRA**  
 (Titol. capo e capo del servizio)  
**GASTONE STOCCHI**

Primo all'Albo dei **GEOMETRI**  
 della Provincia di **PADOVA**

DATA **14.8.74**  
 Firma: *[Signature]*

Stampa: **UFFICIO TECNICO ERARIALE**  
 PADOVA  
 N. 1240  
 C.M.P.S. 1974

Ultima planimetria in atti

Catasto dei Fabbricati - Situazione al 17/10/2023 - Comune di PADOVA(G224) - < Foglio 154 - Particella 367 - Subalerno 23 >  
 VIA PAOLO PARUTA n. 33/A Piano T  
 invari 01