

## **Geometra Dario Zamboni**

Via PIGNOLO, 12 – 24121 BERGAMO (BG)  
035 70 40 18 - info@bendottizamboni.it  
www.bendottizamboni.it

### **TRIBUNALE DI BERGAMO**

**Esecuzione immobiliare n. 711 / 2018 Reg. Es. Imm.**

**PLANIMETRIE CATASTALI DELLE UNITÀ IMMOBILIARI  
ED ELABORATO PLANIMETRICO**

MODULARIO  
P. C. 2.7. 218

Mod. B (Nuovo Catasto Edilizio Urbano)

# NUOVO CATASTO EDILIZIO URBANO

RE. DICRETTO - LEGGE 13 APRILE 1986, N. 90/2

Planimetria dell'immobile situato nel Comune di Vertova via SS Trinita

Data

Allegata alla dichiarazione presentata all'Ufficio Tecnico Erariale di Bergamo

Sostituzione della planimetria  
Fig. 12 n° 174 sub 3

Estatto Mappa  
Comune di Vertova  
Fig. 12 sc. 1:1000

tipo n° 1831  
del 25/2/87

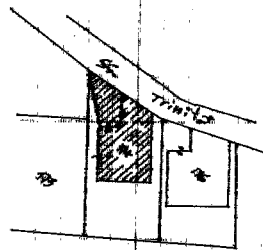
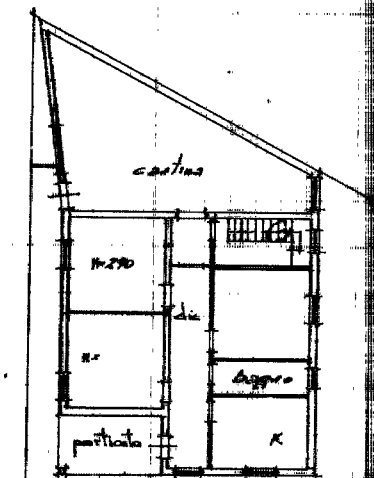

PIANO PRIMO SOTTOSTRADA

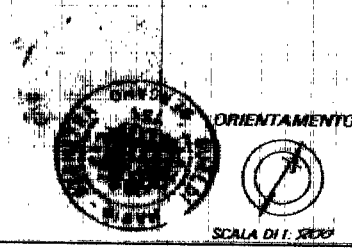

SPAZIO RISERVATO PER LE ANNOTAZIONI D'UFFICIO

174  
DT. N°  
27 MAR 1987  
4251

F 12  
N 174  
S 3  
CAT A

Compilata dal Geometra  
*(Firma, nome e cognome del tecnico)*  
Mario Galdi  
Iscritto all'Albo dei Geometri n° 755  
della Provincia di Bergamo  
DATA 9 MAR 1987  
Firma [Signature]

167

Ultima planimetria in atti

MODULARIO  
F - Cat. S. T. - 315

Intod. B. (Piano Comune 2000)

# NUOVO CATASTO EDILIZIO URBANO

R. DECRETO-LEGGI 13 APRILE 1938, N. 882)

Planimetria dell'immobile situato nel Comune di VERTOVA

Via SS. TRINITA' 11

Ditta

Allegata alla dichiarazione presentata all'Ufficio Tecnico Erariale di BERGAMO

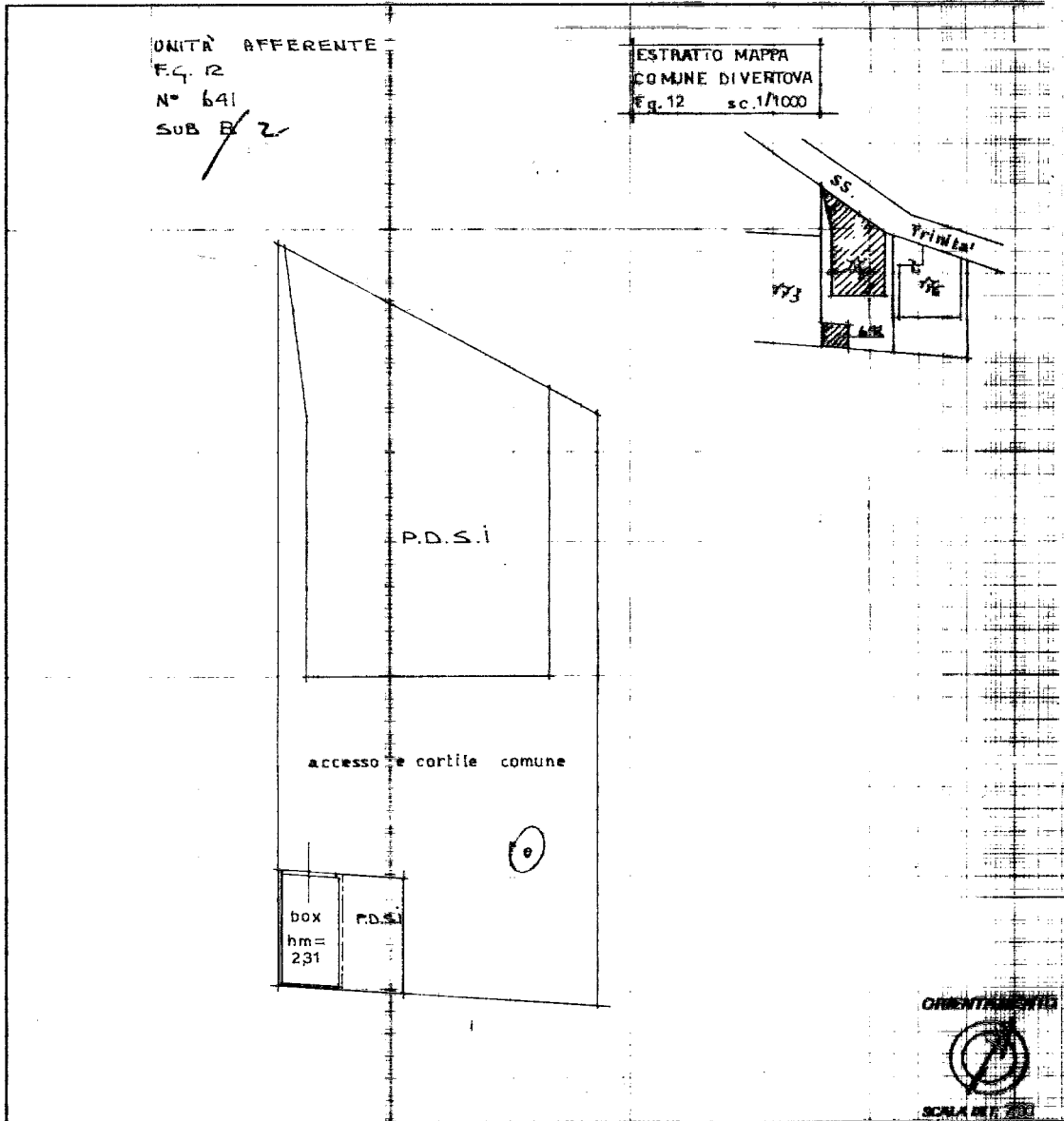

SPAZIO RISERVATO PER LE ANNOTAZIONI D'UFFICIO

DATA 7 NOV. 1987

PROT. N° 24561/1

F. 12  
N. 641  
Sub 2

Compilata dal Geom. MARIO GUALDI  
 (Titolo, nome e cognome del compilatore)

Iscritto all'Albo dei Geometri n° 755  
 della Provincia di BERGAMO

DATA 6 NOV. 1987

Firma [Firma]

Ultima planimetria in atti

Catasto dei Fabbricati - Situazione al 03/05/2019 - Comune di VERTOVA (L795) - < Foglio: 12 - Particella: 641 - Subalterno: 2 >  
Via SS. TRINITA' n. 11 piano: T;

**Agenzia del Territorio**  
**CATASTO FABBRICATI**  
**Ufficio Provinciale di**  
**Bergamo**

Dichiarazione protocollo n. BG0336048 del 09/10/2008

Planimetria di u.i.u. in Comune di Vertova

Via Santissima Trinita'

civ. 11

Identificativi Catastali:

Sezione:

Foglio: 17

Particella: 174

Subalterno: 701

Compilata da:

Guerini Arcangelo

Iscritto all'albo:

Geometri

Prov. Bergamo

N. 1533

Scheda n. 1

Scala 1:200

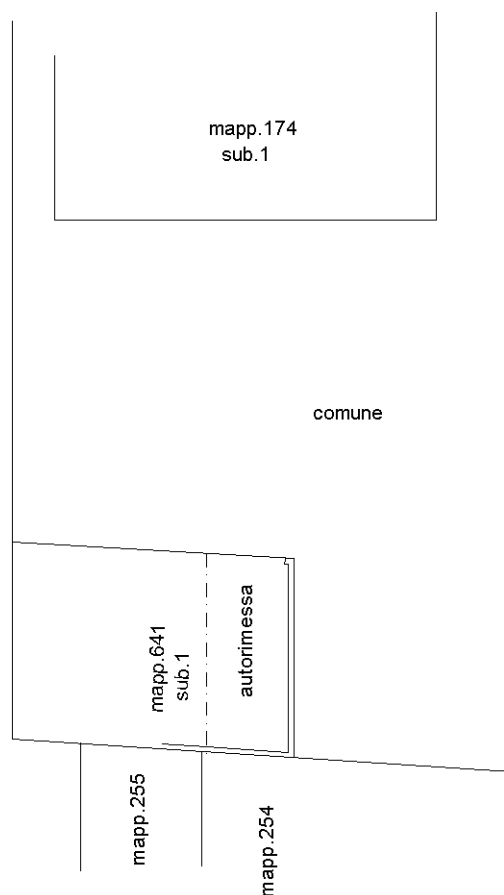

PIANO TERRA H:2.28

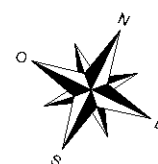

Ultima planimetria in atti

Data: 03/05/2019 - n. T228798 - Richiedente: ZMBDRA71B22Z133C

Totale schede: 1 - Formato di acquisizione: A4(210x297) - Formato stampa richiesto: A4(210x297)

ELABORATO PLANIMETRICO	
Compilato da: Guerini Arcangelo	
Iscritto all'albo: Geometri	
Prov. Bergamo	N. 1533

**Agenzia del Territorio  
CATASTO FABBRICATI  
Ufficio Provinciale di  
Bergamo**

Comune di Vertova	Protocollo n. BG0190587 del 15/09/2006
Sezione: Foglio: 11 Particella: 777	Tipo Mappale n. 178081 del 28/08/2006
Dimostrazione grafica dei subalterni	Scala 1 : 500

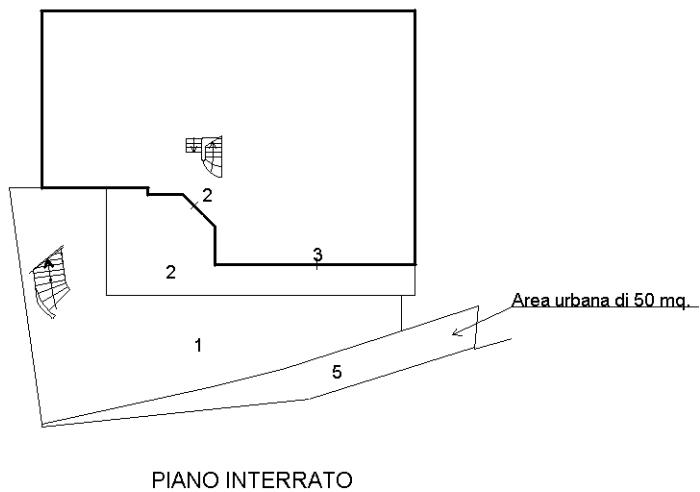
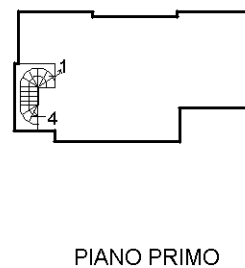
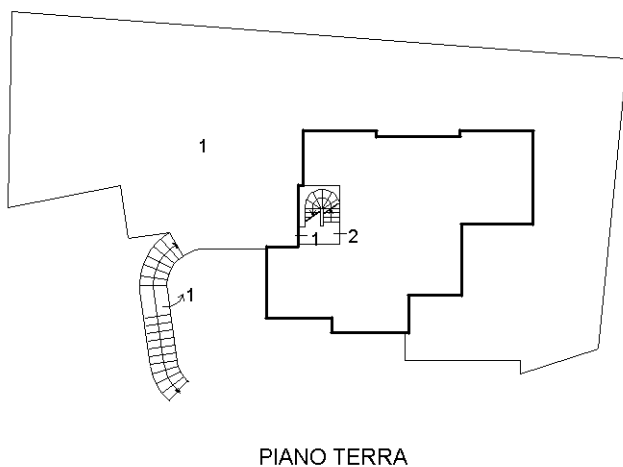

Ultima planimetria in atti

Catasto dei Fabbricati - Situazione al 03/05/2019 - Comune di VERTOVA (L795) - < Foglio: 11 - Particella: 777 - Elaborato planimetrico >

Agenzia del Territorio  
**CATASTO FABBRICATI**  
 Ufficio provinciale di  
**Bergamo**

Dichiarazione protocollo n. BG0190587 del 15/09/2006

Planimetria di u.i.u. in Comune di Vertova

Via Moracchio

civ. SN

Identificativi Catastali:

Sezione:

Foglio: 11

Particella: 777

Subalterno: 2

Compilata da:

Guerini Arcangelo

Iscritto all'albo:

Geometri

Prov. Bergamo

N. 1533

Data: 03/05/2019 - n. T228528 - Richiedente: ZMBDRA71B22Z133C  
 Totale schede: 1 - Formato di acquisizione: A3(297x420) - Formato stampa richiesto: A3(297x420)  
 Ultima planimetria in atti

n. 1 Scala 1: 200

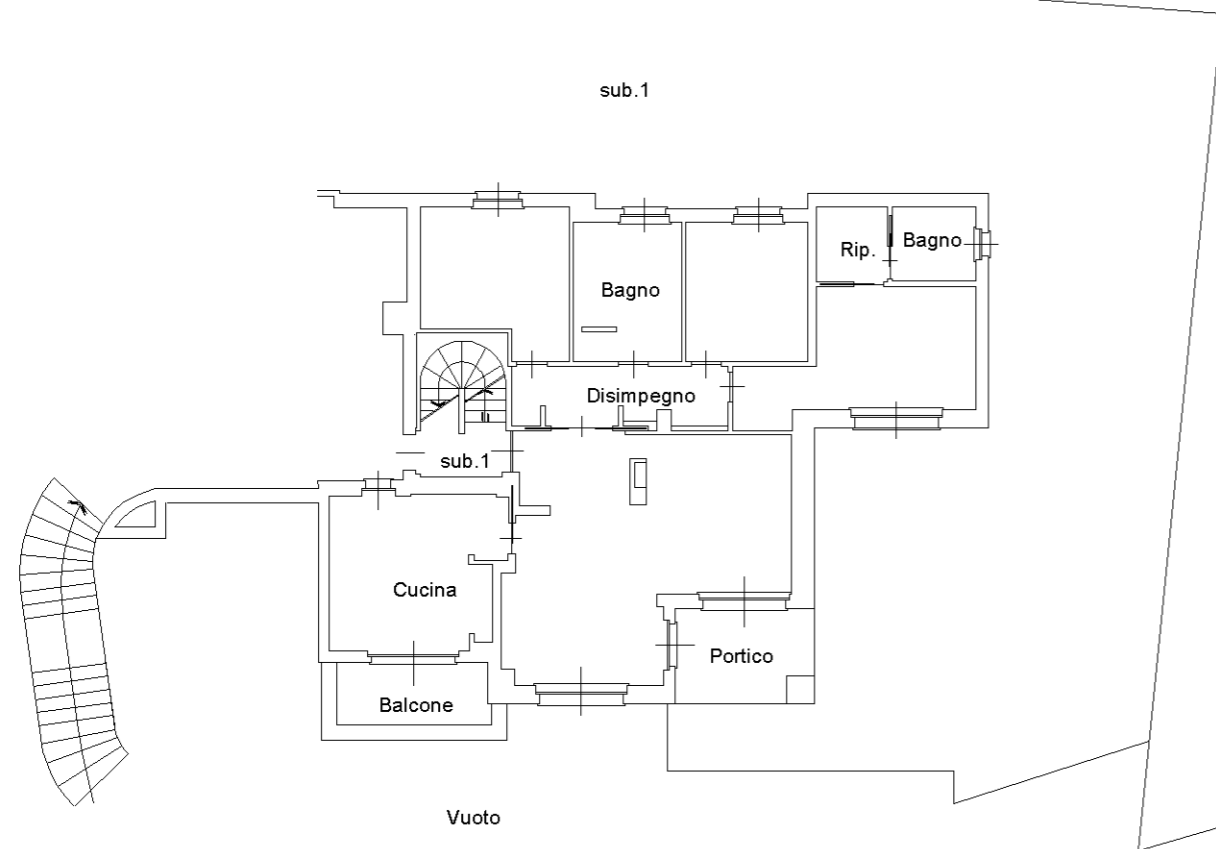

PIANO TERRA H: 2.70

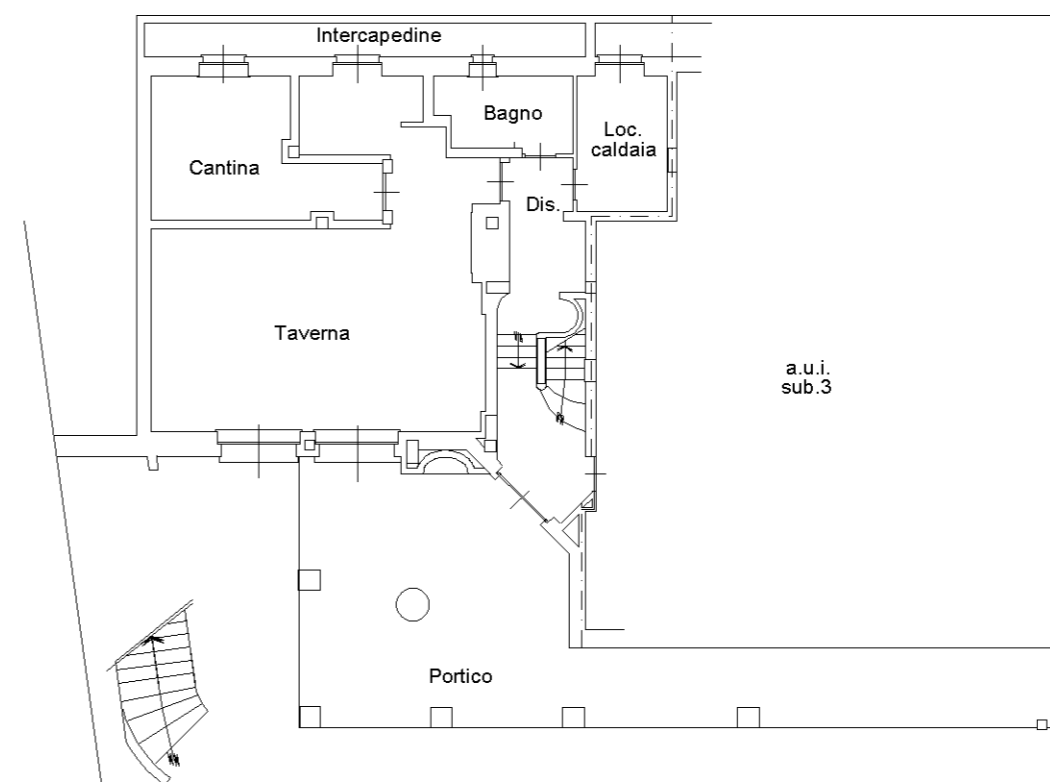

PIANO INTERRATO H: 2.70

10 metri

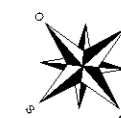

**Agenzia del Territorio  
CATASTO FABBRICATI  
Ufficio Provinciale di  
Bergamo**

Dichiarazione protocollo n. BG0190587 del 15/09/2006	
Planimetria di u.i.u. in Comune di Vertova	
Via Moracchio	civ. SN
Identificativi Catastali:	Compilata da: Guerini Arcangelo
Sezione:	Iscritto all'albo: Geometri
Foglio: 11	Prov. Bergamo
Particella: 777	N. 1533
Subalterno: 3	

Scheda n. 1      Scala 1:200



utau 01

Catasto dei Fabbricati - Situazione al 03/05/2019 - Comune di VERTOVA (L795) - < Foglio: 11 - Particella: 777 - Subalterno: 3 >  
VIA MORACCHIO n. SN piano: S1;

Data: 03/05/2019 - n. T228319 - Richiedente: ZMBDRA71B22Z133C  
Totale schede: 1 - Formato di acquisizione: A3(297x420) - Formato stampa richiesto: A3(297x420)  
Ultima planimetria in atti

Agenzia del Territorio  
**CATASTO FABBRICATI**  
Ufficio provinciale di  
**Bergamo**

Dichiarazione protocollo n. BG0020400 del 24/01/2007  
Planimetria di u.i.u. in Comune di Albino  
Via Ripa civ. 12

Identificativi Catastali:  
Sezione: DE  
Foglio: 5  
Particella: 5972  
Subalterno: 702

Compilata da:  
Spini Luciano  
Iscritto all'albo:  
Geometri  
Prov. Bergamo N. 1922

n. 1 Scala 1: 200

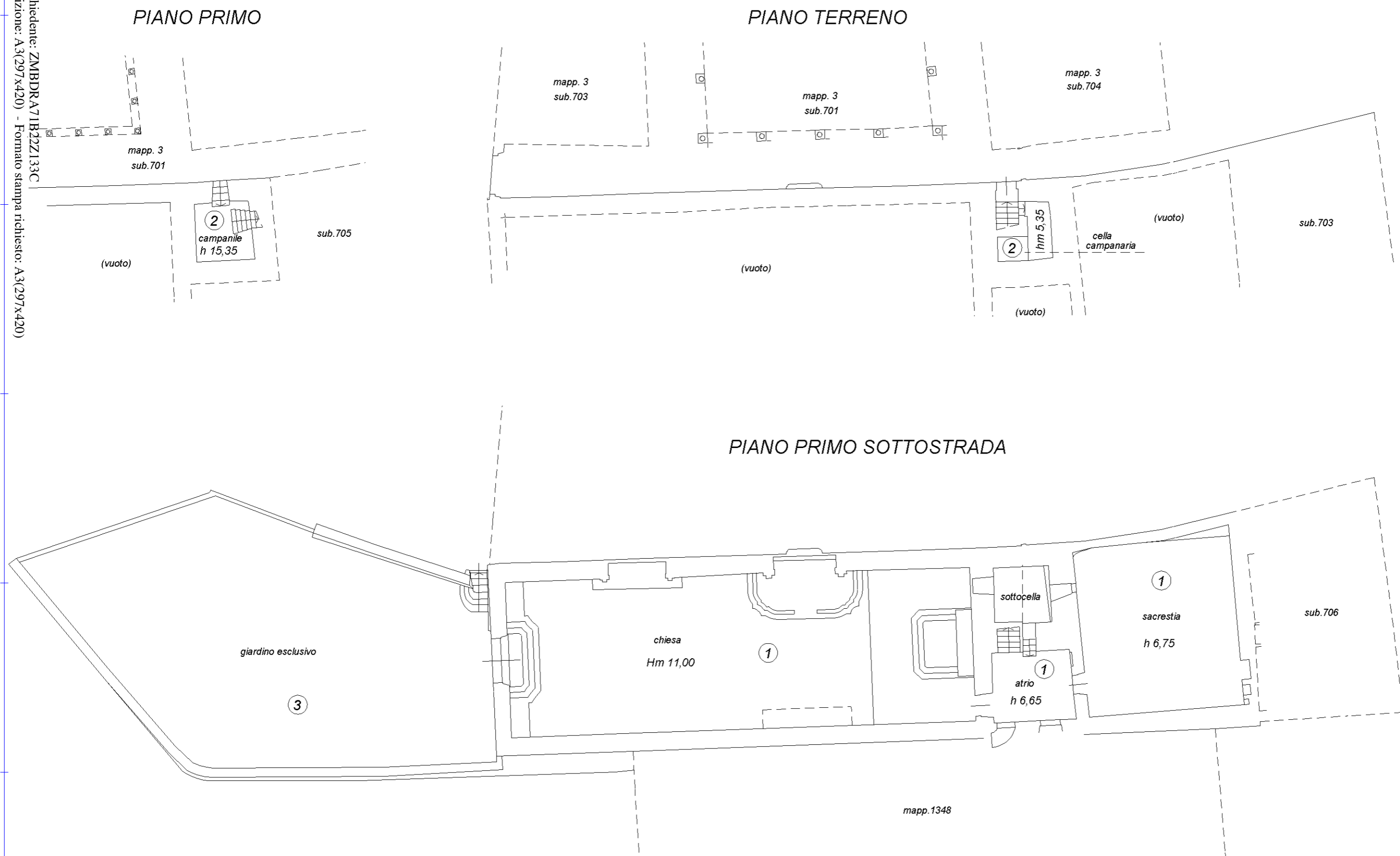

Data: 03/05/2019 - n. T228319 - Richiedente: ZMBDRA71B22Z133C

Ist. n. 6 dep. 03/06/2022