

**Agenzia delle Entrate**  
**CATASTO FABBRICATI**  
ufficio provinciale di  
**ROVIGO**

Dichiarazione protocollo n. RO0005318 del 12/01/2024  
Comune di Adria  
Localita' Campelli (passetto) civ. 22

Identificativi Catastali:  
Sezione: AD  
Foglio: 5  
Particella: 108  
Subalterno: 3

Compilata da:  
Tumminello Paolo  
Iscritto all'albo:  
Geometri  
Prov. Rovigo N. 989

Scala 1: 200

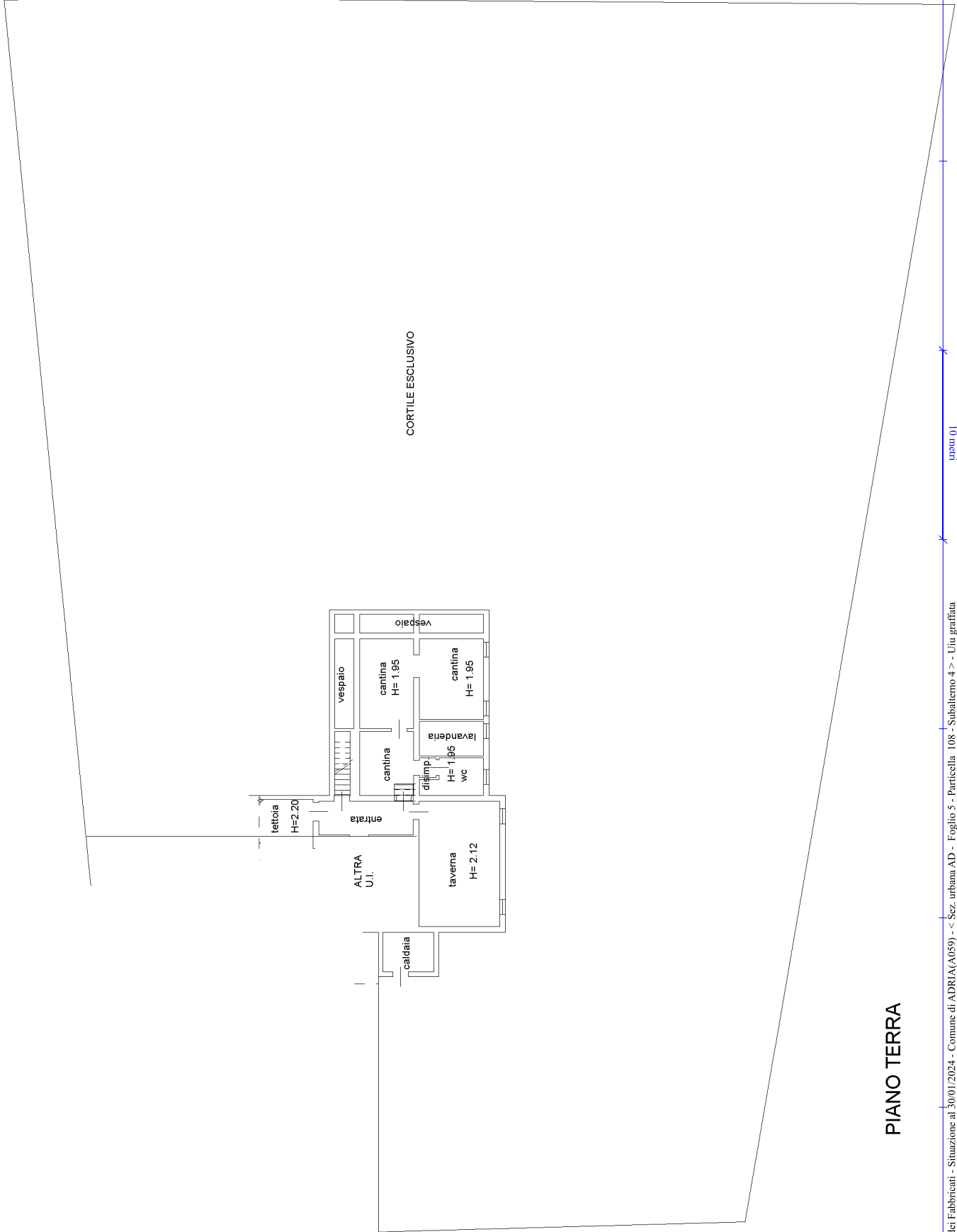
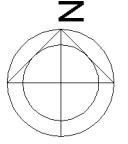

**PIANO TERRA**

**Agenzia delle Entrate  
CATASTO FABBRICATI  
Ufficio Provinciale di  
Rovigo**

Dichiarazione protocollo n. <b>RO0005318</b> del <b>12/01/2024</b>	
Comune di <b>Adria</b>	
Localita' <b>Campelli (passetto)</b> civ. 22	
Identificativi Catastali:	Compilata da:
Sezione: <b>AD</b>	<b>Tumminello Paolo</b>
Foglio: <b>5</b>	Iscritto all'albo:
Particella: <b>108</b>	<b>Geometri</b>
Subalterno: <b>3</b>	Prov. <b>Rovigo</b> N. <b>989</b>

Planimetria
Scheda n. 2      Scala 1: 200

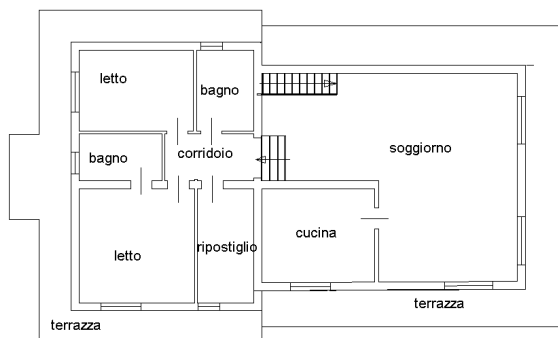

**PRIMO PIANO H = 2.90**

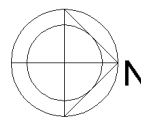

**Agenzia delle Entrate  
CATASTO FABBRICATI  
Ufficio Provinciale di  
Rovigo**

Dichiarazione protocollo n. <b>RO0005318</b> del <b>12/01/2024</b>	
Comune di <b>Adria</b>	
Localita' <b>Campelli (passetto)</b> civ. <b>22</b>	
Identificativi Catastali:	Compilata da:
Sezione: <b>AD</b>	<b>Tumminello Paolo</b>
Foglio: <b>5</b>	Iscritto all'albo:
Particella: <b>108</b>	<b>Geometri</b>
Subalterno: <b>5</b>	Prov. <b>Rovigo</b> N. <b>989</b>

Planimetria
Scheda n. 1      Scala 1: 200

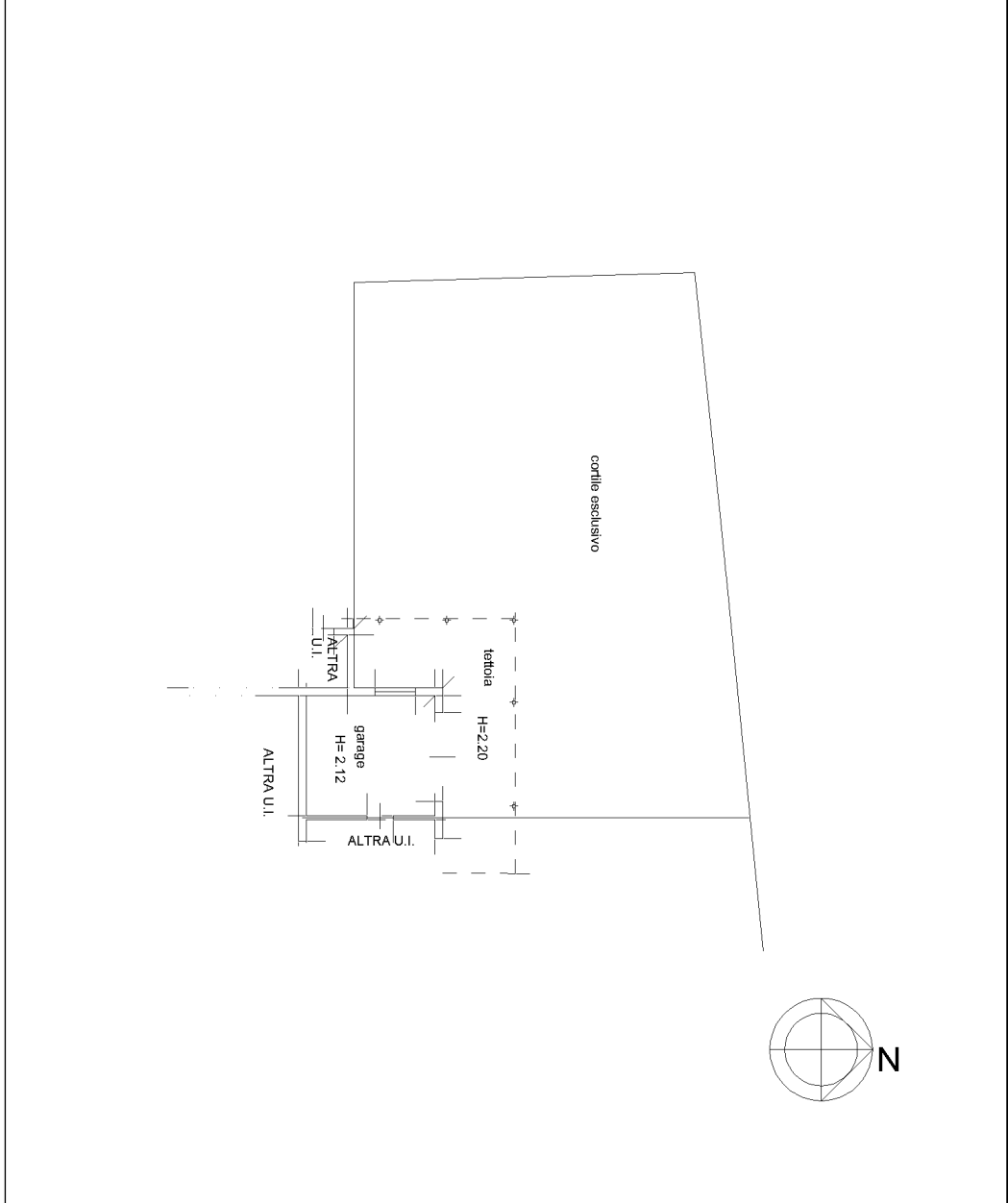

10 metri

Catasto dei Fabbricati - Situazione al 30/01/2024 - Comune di ADRIA (A059) - < Sez. urbana AD - Foglio 5 - Particella 108 - Subalterno 5 > - Uiu graffiata LOCALITA' CAMPELLI n. 22 Piano T-1

**Agenzia delle Entrate**  
**CATASTO FABBRICATI**  
**Ufficio Provinciale di**  
**Rovigo**

ELABORATO PLANIMETRICO	
Compilato da: Tumminello Paolo	
Iscritto all'albo: Geometri	
Prov. Rovigo	N. 989

Comune di Adria	Protocollo n. RO0005318 del 12/01/2024
Sezione: AD Foglio: 5 Particella: 108	Tipo Mappale n. 3277 del 08/01/2024

Dimostrazione grafica dei subalterni Scala 1 : 500

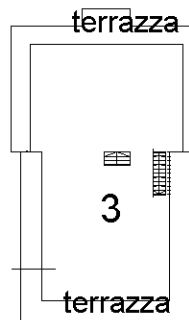

**PRIMO PIANO**

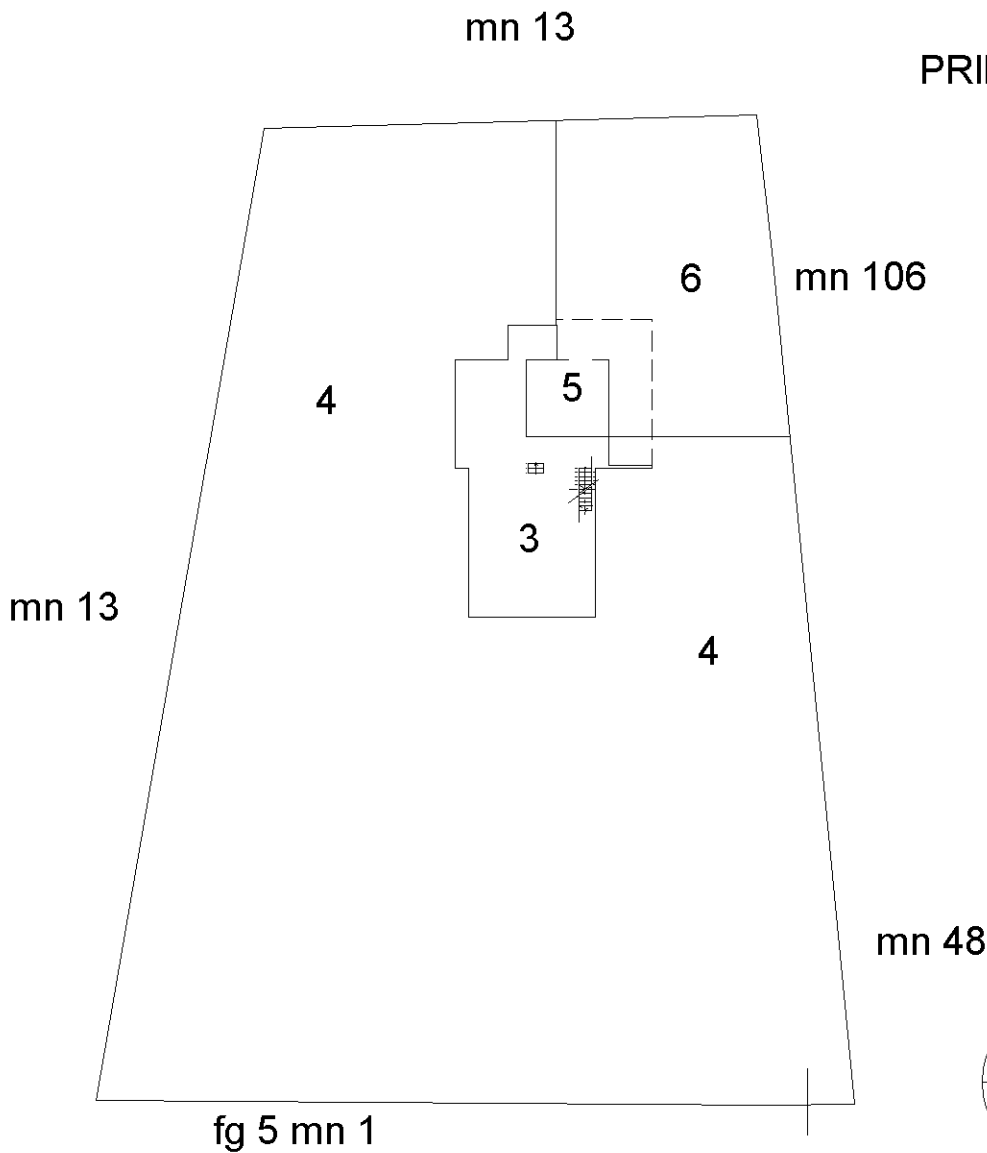

**Strada 516 Piovese**

Ultima planimetria in atti

## ACCERTAMENTO DELLA PROPRIETÀ IMMOBILIARE URBANA ELENCO DEI SUBALTERNI ASSEGNATI

Comune	Sezione	Foglio	Particella	Tipo mappale	del:
ADRIA	AD	5	108	3277	08/01/2024

Sub	UBICAZIONE via/piazza	n.civ	Piani	Scala	Int	DESCRIZIONE
1						SOPPRESSO
2						SOPPRESSO
3	localita' campelli (passetto)	22	T-1			ABITAZIONE IN VILLINO UNITA' GRAFFATA AL MN 108 SUB. 4
4	localita' campelli (passetto)	22	T			CORTE ESCLUSIVA UNITA' GRAFFATA AL M.N. 108 SUB 3
5	localita' campelli (passetto)	22	T-1			BOX UNITA' GRAFFATA AL MN 108 SUB. 6
6	localita' campelli (passetto)	22				CORTE ESCLUSIVA UNITA' GRAFFATA AL M. 108 SUB. 5

---

Visura telematica