

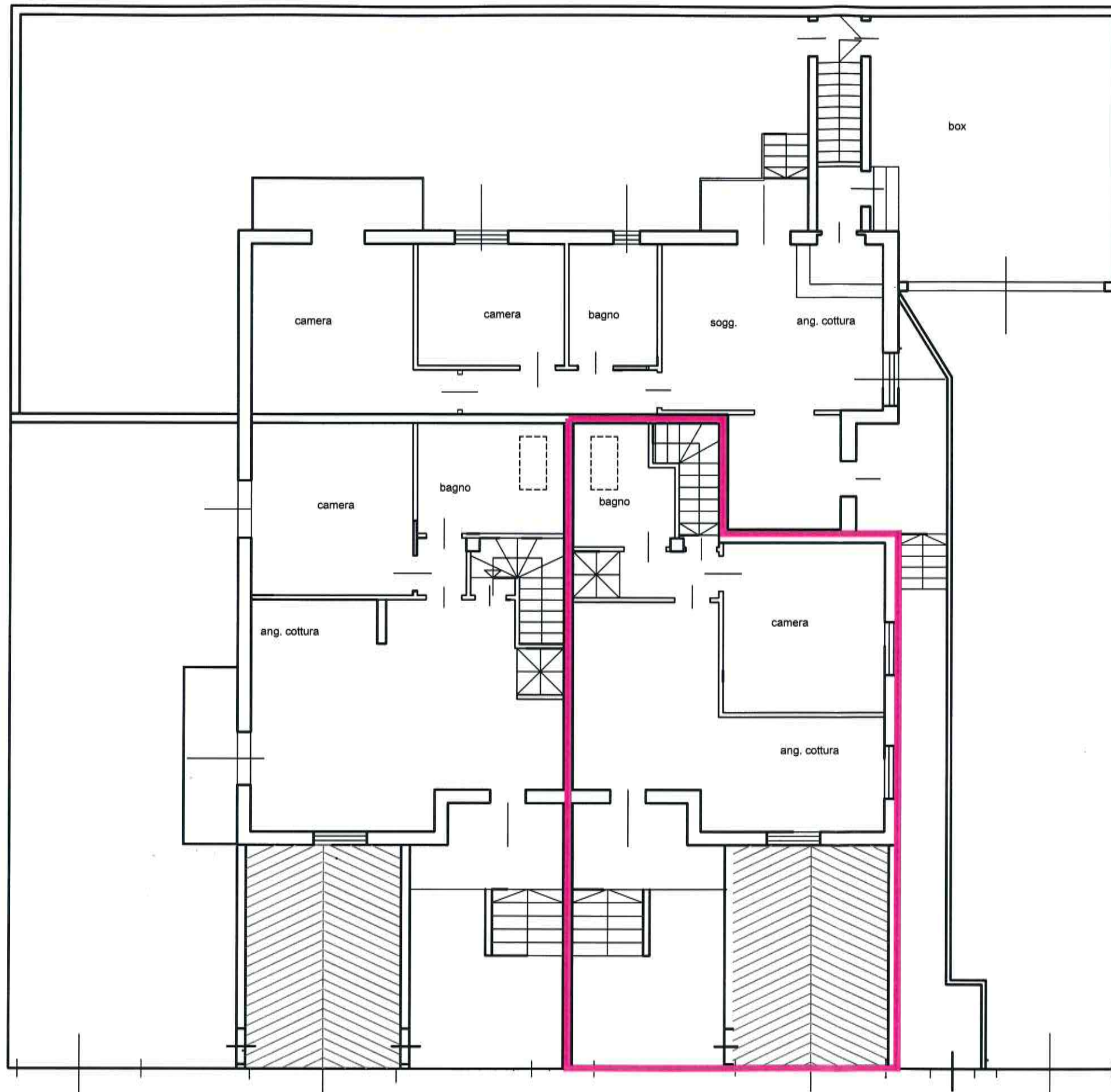

# PLANIMETRIE



# PIANTA PIANO TERRA



## LEGENDA

 UNITA' OGGETTO DI PERIZIA

PROPRIETA': SIG. M

OGGETTO: INDIVIDUAZIONE LOTTO B

Data: 22-08-2019

Scala: 1:100

UBICAZIONE: Via Delle Primule n.3 / 3a / 3b - Borgo San Siro (PV)

CONTENUTO TAVOLA: Pianta piano terra

TAVOLA N°: 1/2

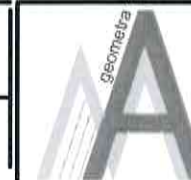

**MARCO ASSALE**  
geometra

via Voltorno n.59  
27058 Voghera (PV)  
tel.-fax 0383/649267  
cell. 338 8122896  
e-mail : geom.assale@gmail.com  
pec: marco.assale@geopec.it



# PIANTA PIANO SEMINTERRATO

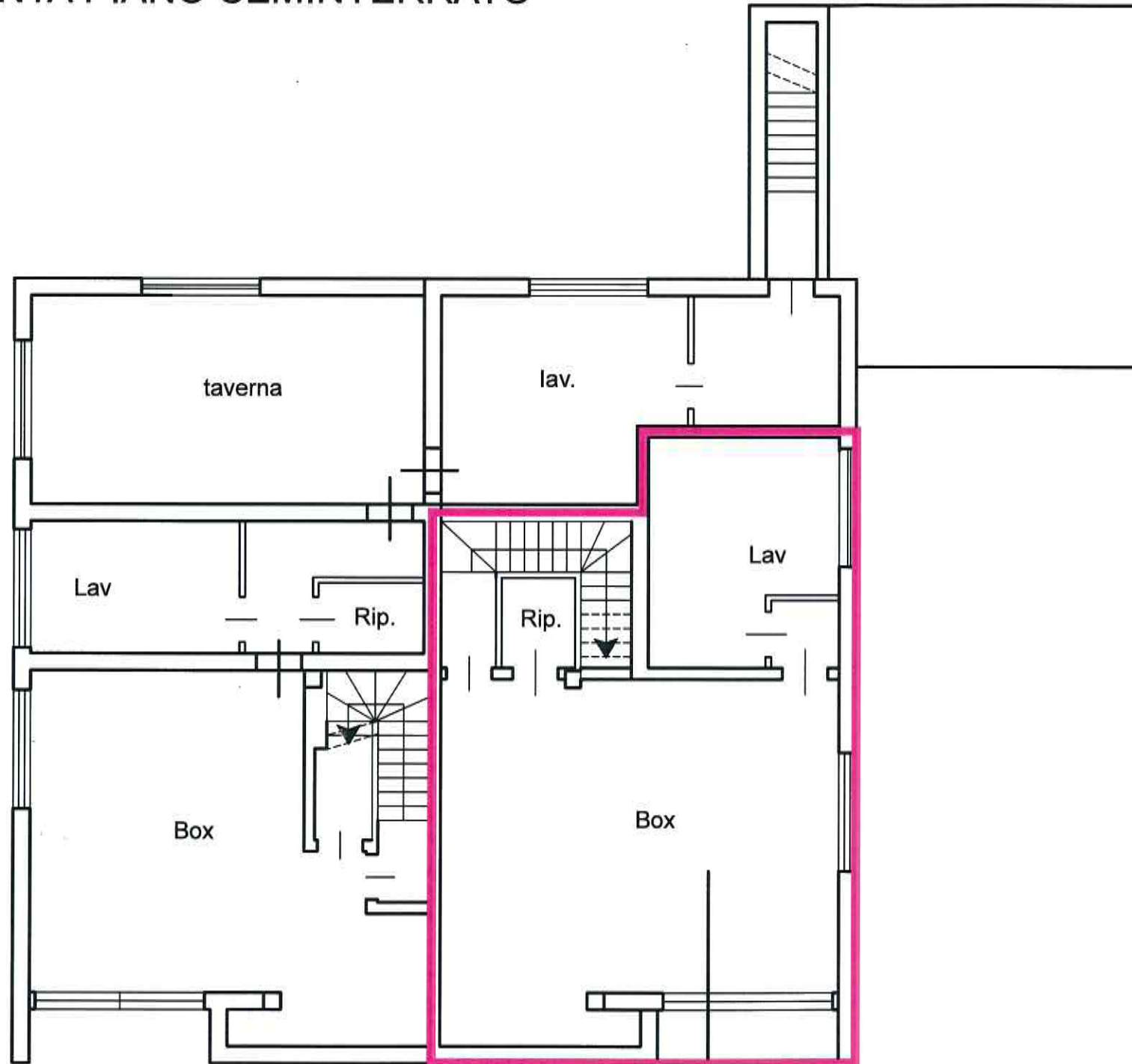

## LEGENDA

 UNITA' OGGETTO DI PERIZIA

# PIANTA PIANO PRIMO

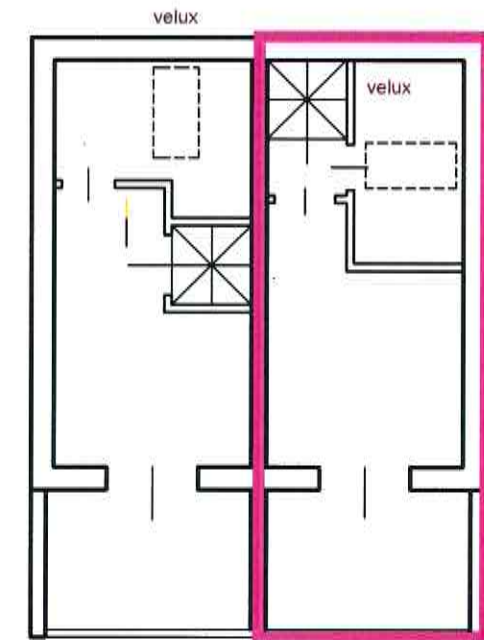

PROPRIETA': SI

OGGETTO: INDIVIDUAZIONE LOTTO B

Data: 22-08-2019

Scala: 1:100

UBICAZIONE: Via Delle Primule n.3 / 3a / 3b - Borgo San Siro (PV)

CONTENUTO TAVOLA: Pianta piano seminterrato  
Pianta piano primo

TAVOLA N°: 2/2

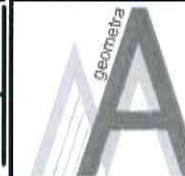

**MARCO ASSALE**  
geometra

via Voltorno n.59  
27058 Voghera (PV)  
tel.-fax 0383/649267  
cell. 338 8122896  
e-mail : geom.assale@gmail.com  
pec: marco.assale@geopec.it

# PLANIMETRIA CATASTALE

ELABORATO PLANIMETRICO	
Compilato da:	Masiero Roberta
Iscritto all'albo:	Geometri
Prov. Pavia	N. 3168

Agenzia del Territorio  
**CATASTO FABBRICATI**  
Ufficio Provinciale di  
Pavia

Comune di Borgo San Siro	Protocollo n. PV0147730 del 29/05/2008
Sezione: Foglio: 3 Particella: 382	Tipo Mappale n. 141753 del 23/05/2008
Dimostrazione grafica dei subalterni	
Scala 1 : 500	

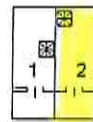

PIANO PRIMO

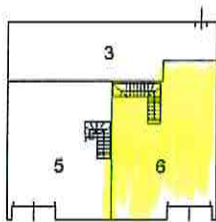

PIANO SEMINTERRATO

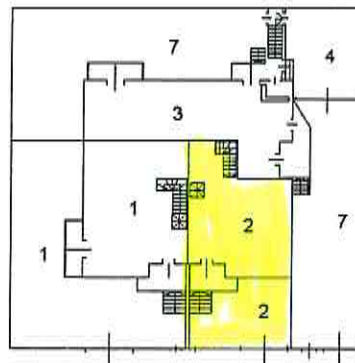

PIANO TERRA

Ultima planimetria in atti

Data: 21/06/2019 - n. T4014 - Richiedente: Telematico

Totale schede: 1 - Formato di acquisizione: A4(210x297) - Formato stampa richiesto: A4(210x297) - Fattore di scala non utilizzabile



**Agenzia del Territorio  
CATASTO FABBRICATI  
Ufficio Provinciale di  
Pavia**

Dichiarazione protocollo n. PV0147730 del 29/05/2008

Planimetria di u.i.u. in Comune di Borgo San Siro

Via Delle Primule

civ. SNC

Identificativi Catastali:

Sezione:

Foglio: 3

Particella: 382

Subalterno: 2

Compilata da:

Masiero Roberta

Iscritto all'albo:  
Geometri

Prov. Pavia

N. 3168

Schema n. 1

Scala 1:200

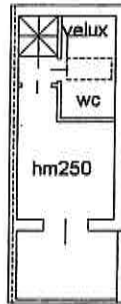

**PIANO PRIMO**

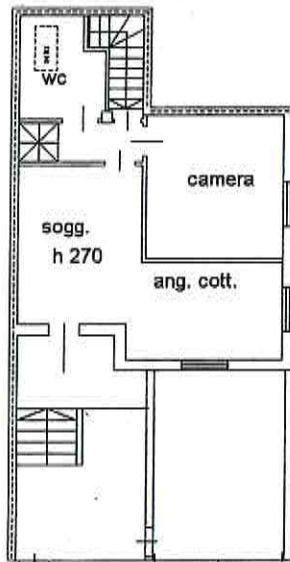

**PIANO TERRA**



Catasto dei Fabbricati - Situazione al 22/05/2019 - Comune di BORGIO SAN SIRO(B038) - < Foglio: 3 Particella: 382 - Subalterno 2 >  
VIA DELLE PRIMULE SNC piano: T-1;

**Agenzia del Territorio**  
**CATASTO FABBRICATI**  
Ufficio Provinciale di  
**Pavia**

Dichiarazione protocollo n. PV0147730 del 29/05/2008

Planimetria di u.i.u. in Comune di Borgo San Siro

Via Delle Primule

civ. SNC

Identificativi Catastali:

Sezione:

Foglio: 3

Particella: 382

Subalterno: 6

Compilata da:

Masiero Roberta

Iscritto all'albo:

Geometri

Prov. Pavia

N. 3168

Scheda n. 1

Scala 1:200

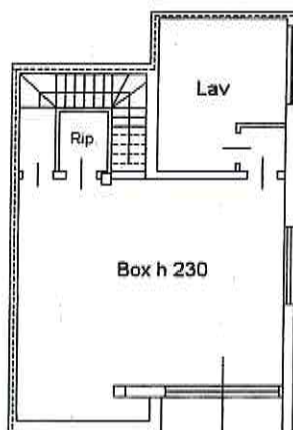

**PIANO SEMINTERRATO**

Catasto dei Fabbricati - Situazione al 22/05/2019 - Comune di BORGIO SAN SIRO (B038) - < Foglio: 3 Particella: 382 - Subalterno 6 >  
VIA DELLE PRIMULE SNC piano: S1;