

TRIBUNALE DI VERCELLI

ESECUZIONE IMMOBILIARE R.G.E. 77/2023

DOCUMENTAZIONE FOTOGRAFICA

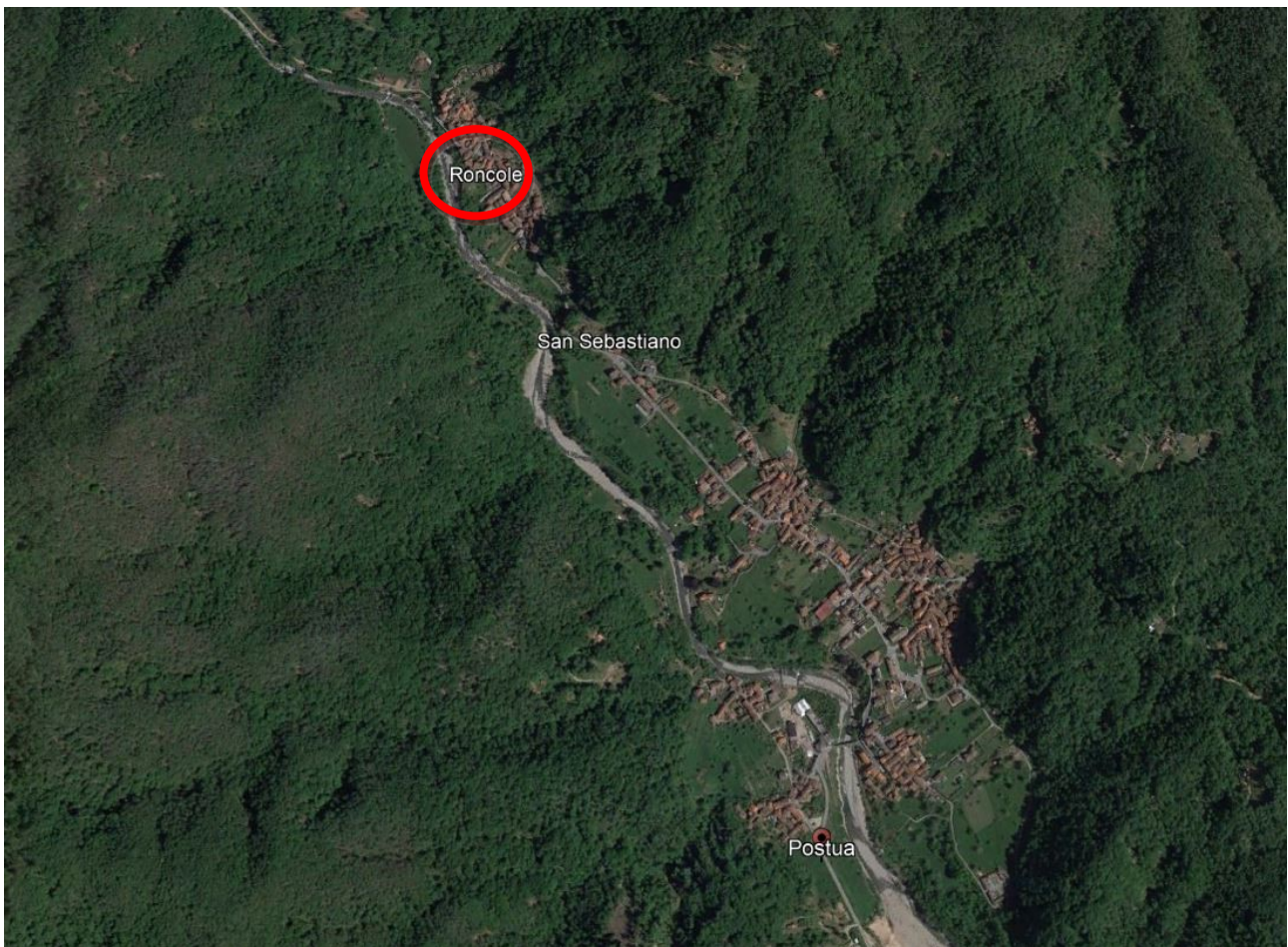

Individuazione beni nel territorio comunale di Postua.

Immobile 1 – Fabbricato civile - Foglio 10 particella 267



Individuazione bene all'interno della frazione Roncole (Comune di Postua)



Prospetto est



Prospetto est



Prospetto ovest



Vista della copertura da ovest



Spazio antistante la facciata ovest



Locaie pranzo a piano terra



Locaie cucina a piano terra



bagno (piano terra)

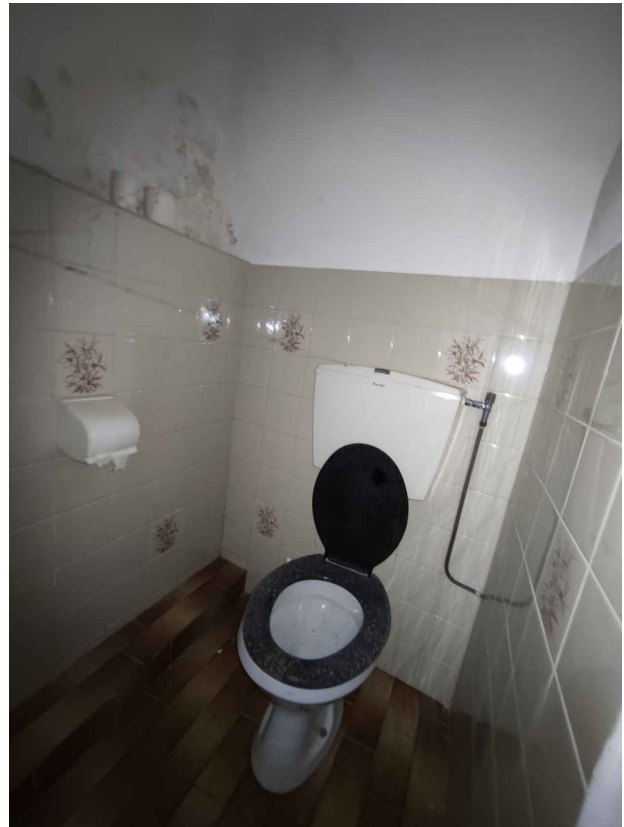

WC (piano terra)



ripostiglio (piano terra)



Camera 1 (piano primo)



Camera 1 (piano primo)



Camera 2 (piano primo)



Camera 2 (piano primo)



Sottotetto



Sottotetto

Immobile 2 – garage - Foglio 10 particella 57 subalterno 3



Individuazione bene all'interno della frazione Roncole (Comune di Postua)

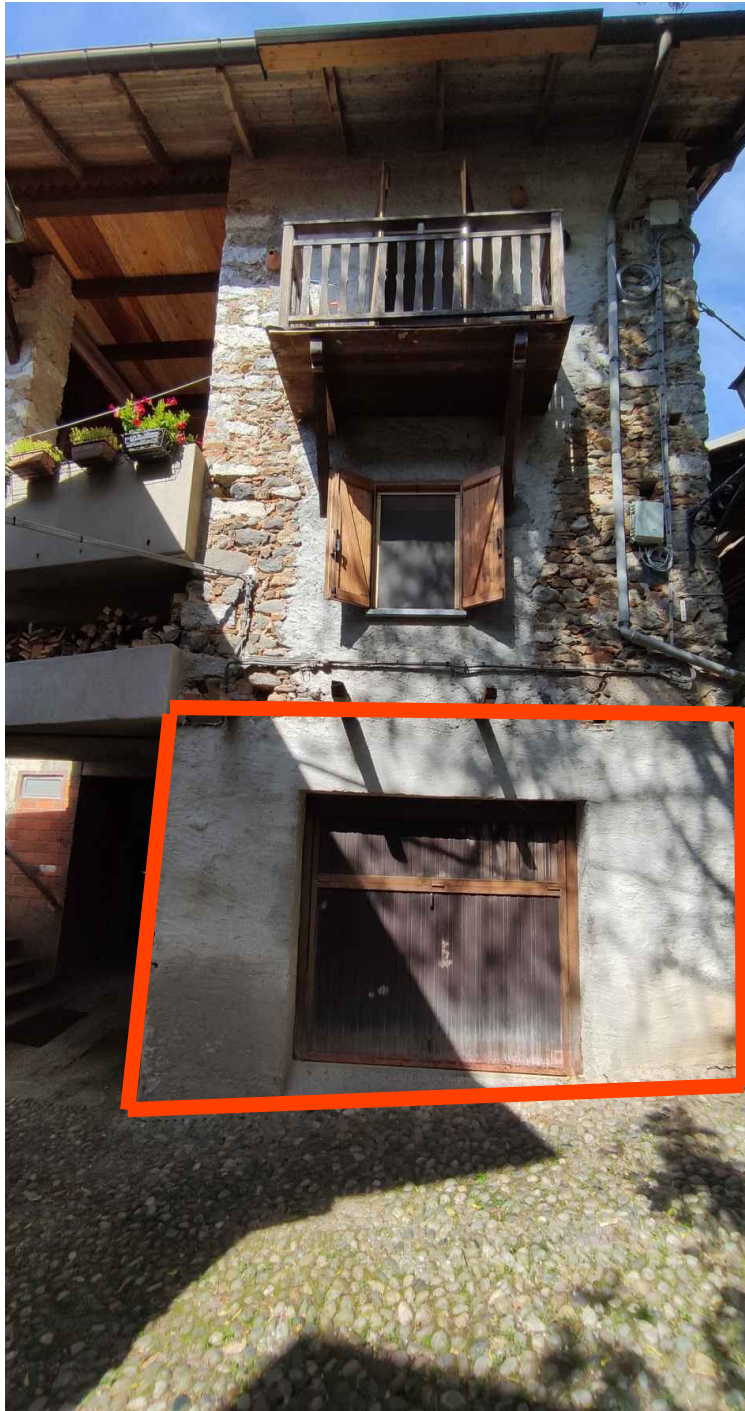

Individuazione bene all'interno di edificio con parti intestate ad altri proprietari



Ingresso carraio al locale garage



Ingresso carraio al locale garage



Porta di ingresso pedonale al locale garage



Porta di ingresso pedonale al locale garage (vista interna)



Interno del garage