

MODULARIO
F. rig. rend. 497



MINISTERO DELLE FINANZE
DIREZIONE GENERALE DEL CATASTO E DEI SS.TT.EE.
CATASTO EDILIZIO URBANO (RDL 13-4-1939, n. 652)

MOD. BN (CEU)

LIRE
250

Planimetria di u.i.u. in Comune di POSTUA LOC. RONCOLE via MONTE BARONE civ. 84

PIANO TERRENO

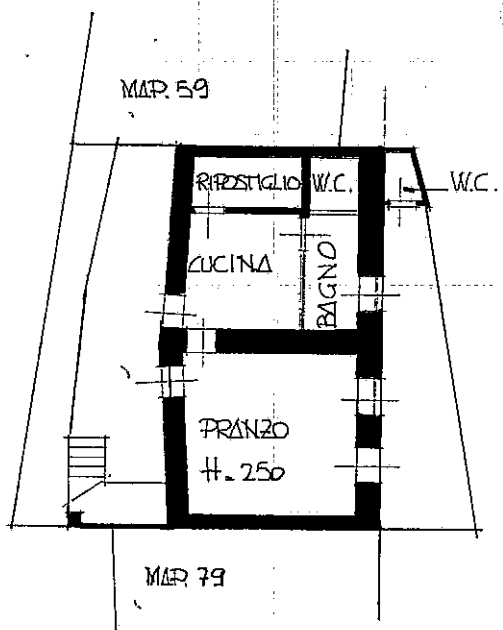

ESTRATTO DI MAPPA N.C.T.
FOGLIO : 10
SCALA 1:500

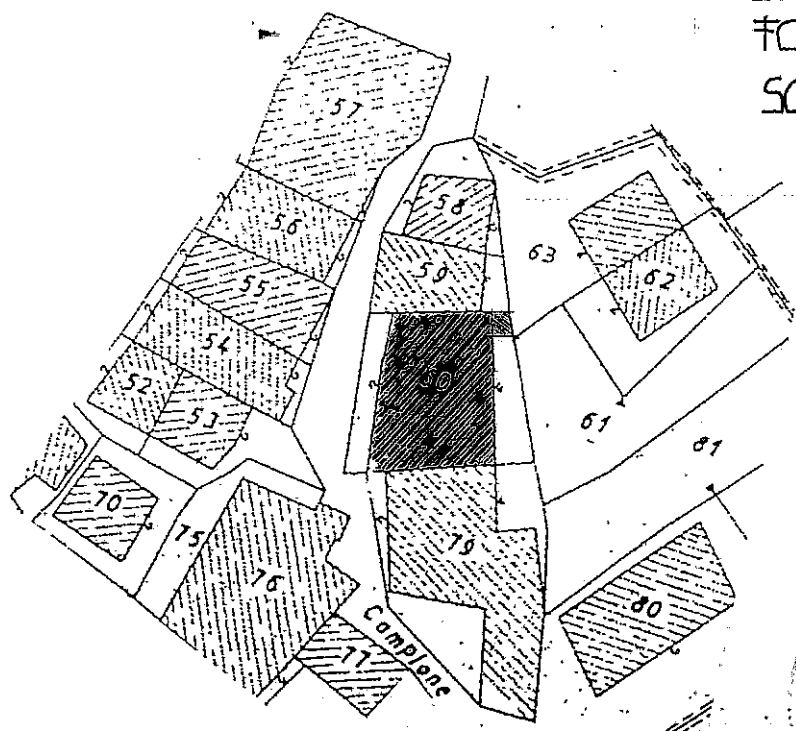

ORIENTAMENTO

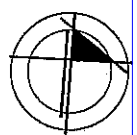

SCALA DI 1:200

Dichiarazione di N.C.
Ultima denuncia di variazione

Compilata dal CE.M. ATANASIO GIOVANNI
(Titolo, cognome e nome)

RISERVATO ALL'UFFICIO

Data presentazione: 07/03/1990 - Data: 05/09/2023
Totale schede: 123 - Formato di acquisizione: A4(210x297)
n. 142 sub.

Isolito all'atto di Richiedente: SCGMRC72R23D938D
della provincia di VERCELLI n. 208
data 22.12.89 Firma [Signature]

7332

Catasto di Fabbricati - Situazione al 05/09/2023 - Comune di POSTUA (0940) - < Foglio 10 - Particella 267 - Subalterno >
Via MONTABARONE n. 84 Piano T-1 - 2

MODULARIO
F. rig. rend. 497



MINISTERO DELLE FINANZE
DIREZIONE GENERALE DEL CATASTO E DEI SS.TT.EE.
CATASTO EDILIZIO URBANO (RDL 13-4-1939, n. 652)

MOD. BN (CEU)

LIRE
250

Planimetria di u.i.u. in Comune di POSTUA LOC. RONCOLE via MONTE BARONE civ. 81

PIANO PRIMO

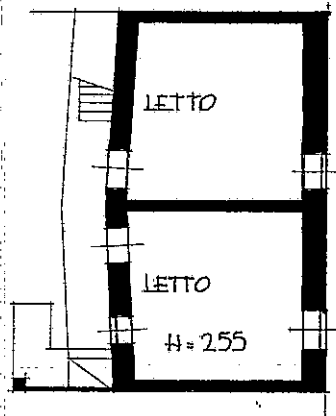

ESTRATTO DI MAPPA N.C.T.
FOGLIO 10
SCALA 1:500

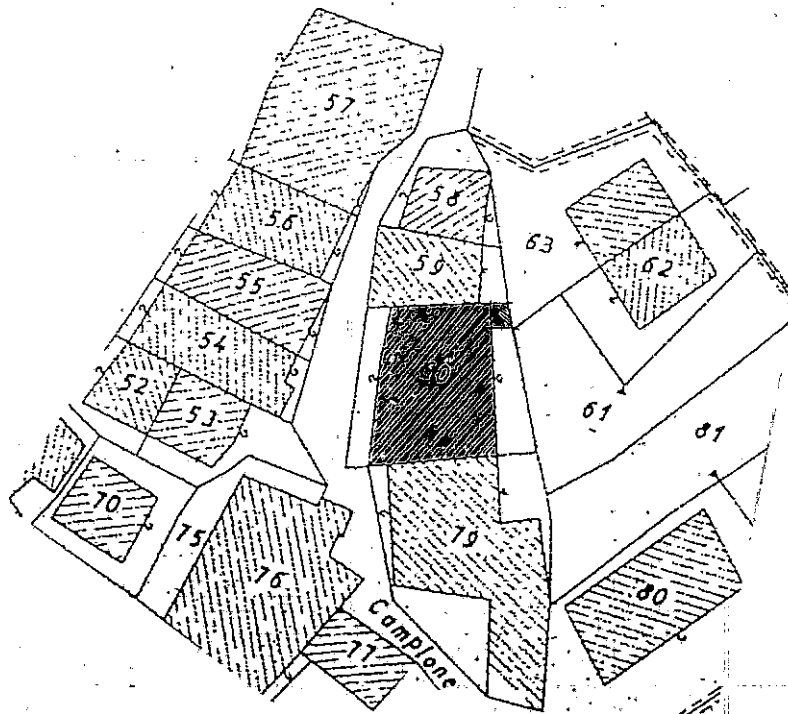

ORIENTAMENTO

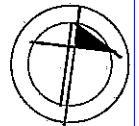

SCALA DI 1:200

Dichiarazione di N.C.
Denuncia di variazione

Compilata dal GEOM. ATANASIO GIOVANNI
(Titolo, cognome e nome)

RISERVATO ALL'UFFICIO

Data presentazione: 07/03/1990 - Data: 05/09/2023 - n. T368233 - Richiedente: SCGMRC72R23D938D
Totale schede: 3 - Formato di acquisizione: A4(210x297) - Formato richiesto: A4(210x297)
n. 142 sub.
data 22.12.89 Firma [Signature]

7337

man 01
Catasto di Fabbricati - Situazione al 05/09/2023 - Comune di POSTUA (G940) - < Foglio 10 - Particella 267 - Subalterno >
VIA MONBARONE n. 84 Piano T-1 - 2.

MODULARIO
F. rig. rend. 497



MINISTERO DELLE FINANZE
DIREZIONE GENERALE DEL CATASTO E DEI SS.TT.EE.
CATASTO EDILIZIO URBANO (RDL 13-4-1939, n. 652)

MOD. BN (CEU)

LIRE
250

Planimetria di u.i.u. in Comune di POSTUA, LOC. RONCOLE via MONTE BARONE civ. 84

PIANO SECONDO

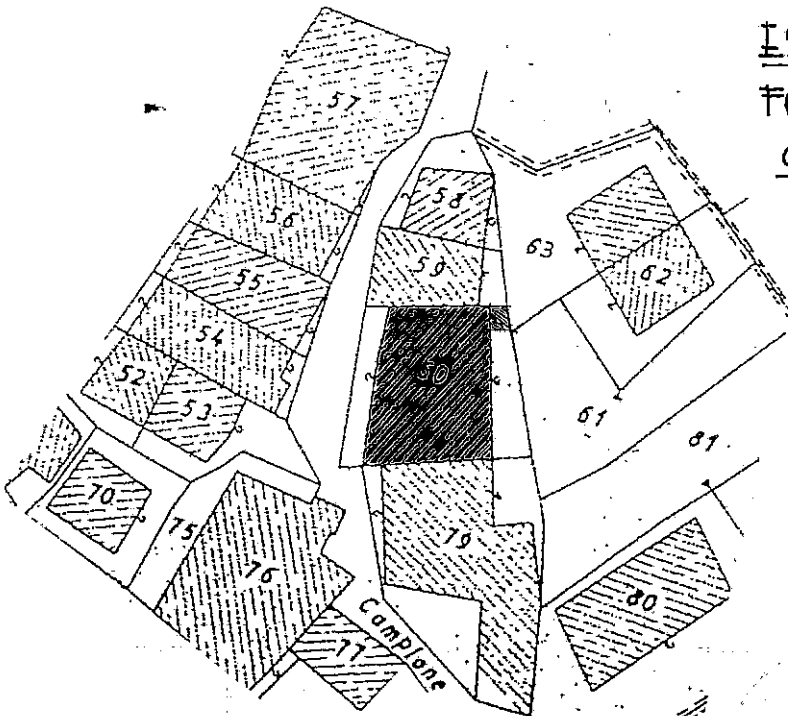
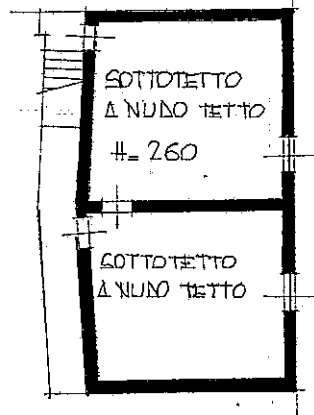

ESTRATTO DI MAPPA N.C.T.

FOGLIO 10

SCALA 1:500

ORIENTAMENTO

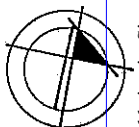

SCALA DI 1: 206

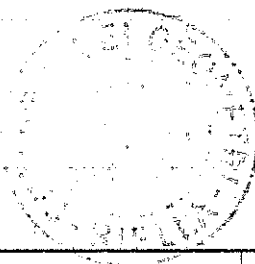

Roma - Istituto Poligrafico e Zecca dello Stato - P.V.

invariato
Catasto dei Fabbricati - Situazioni al 05/09/2023 - Comune di POSTUA (G940) - < Foglio 10 - Particella 267 - Subalterno >
VIA MONTE BARONE n. 84 Piano T-1 - 2

Ultima planimetria di denuncia di variazione Dichiarazione di N.C.
Data presentazione 10 / 07 / 1990 Data 05/09/2023
Totale schede 10 - Formato di acquisizione: A4 (210x297) - Formato stampa richiesto: A4 (210x297)
n. 142 sub

Compilata dal GEOM. ATANASIO GIOVANNI
(Titolo, cognome e nome)
Iscritto all'Albo dei Geometri SCGMRC72R23D938D
della provincia di VERCELLI n. 288
data 22.12.89 Firma [Signature]

RISERVATO ALL'UFFICIO
7337