







Agenzia d'

Via C...



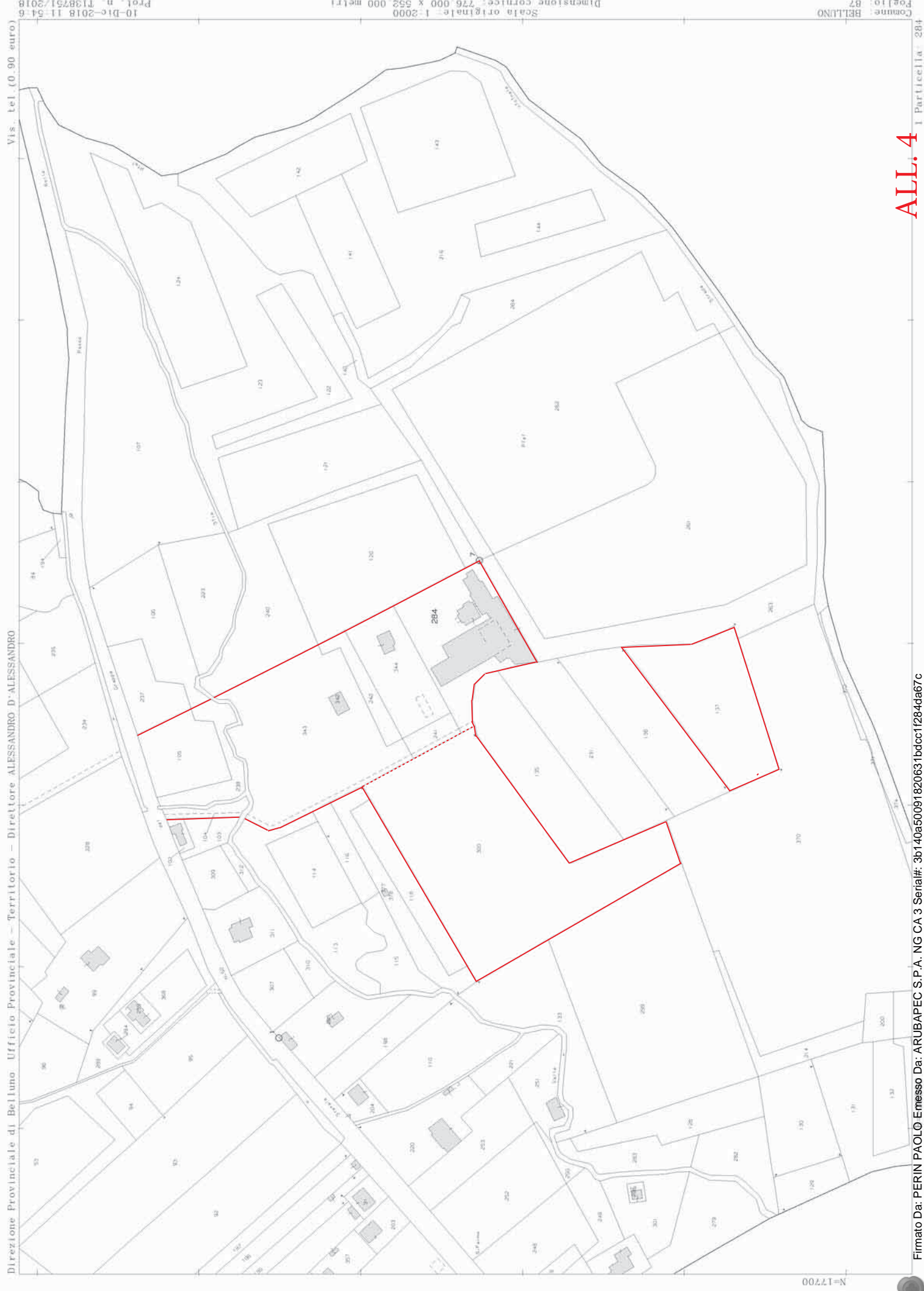

Direzione Provinciale di Belluno - Ufficio Provinciale - Territorio - Direttore ALESSANDRO D-ALESSANDRO

10-Dic-2018 11:54:6  
Profil. n. 1138751/2018

Scala originale: 1:2000  
Dimensione cornice: 776.000 x 552.000 metri

Comune: BELLUNO  
Foglio: 87  
Particella: 284

N=17700

Firmato Da: PERIN PAOLO Emesso Da: ARUBAPEC S.P.A. NG CA 3 Serial#: 3b140a50091820631bdcc1284da67c

ALL. 4



**Agenzia del Territorio  
CATASTO FABBRICATI  
Ufficio Provinciale di  
Belluno**

Dichiarazione protocollo n. BL0168681 del 13/10/2009

Planimetria di u.i.u. in Comune di Belluno

Via Boscon

civ.

Identificativi Catastali:

Sezione:

Foglio: 87

Particella: 344

Subalterno: 2

Compilata da:

Cadorin Aldo

Iscritto all'albo:

Periti Edili

Prov. Belluno

N. 302

Scheda n. 1

Scala 1:200

### PIANO TERRA

Hm. 3,50 ml

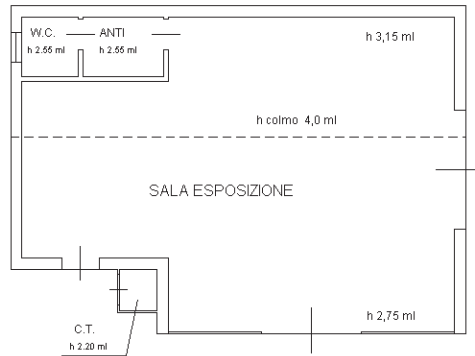

Ultima planimetria in atti

Data: 16/12/2018 - n. T3311 - Richiedente: PRNPLA57E02M032K

Totale schede: 1 - Formato di acquisizione: A4(210x297) - Formato stampa richiesto: A4(210x297)

Catasto dei Fabbricati - Situazione al 16/12/2018 - Comune di BELLUNO (A757) - < Foglio: 87 - Particella: 344 - Subalterno: 2 >

Firmato DA: **PIRELLA GIO** S.p.A. PEC S.P.A. NG CA 3 Serial#: 3b140a50091820631bdcc1f284da67c

**ALL. 6**

Agenzia del Territorio  
**CATASTO FABBRICATI**  
Ufficio Provinciale di  
Belluno

Dichiarazione protocollo n. BL0168681 del 13/10/2009

Planimetria di u.i.u. in Comune di Belluno

Via Boscon

civ.

Identificativi Catastali:

Sezione:  
Foglio: 87  
Particella: 344  
Subalterno: 3

Compilata da:  
Cadorin Aldo

Iscritto all'albo:  
Periti Edili

Prov. Belluno

N. 302

Scheda n. 1

Scala 1:200

PIANO TERRA

Hm. 3,0 ml



Catasto dei Fabbricati - Situazione al 16/12/2018 - Comune di BELLUNO (A757) - < Foglio: 87 - Particella: 344 - Subalterno: 3 >  
Firmato DA: **PATRIZIA DE GIOVANNI** P.E.C. S.P.A. NG CA 3 Serial#: 3b140a50091820631bdcc1f284da67c

Ultima planimetria in atti

Data: 16/12/2018 - n. T3312 - Richiedente: PRNPLA57E02M032K

Totale schede: 1 - Formato di acquisizione: A4(210x297) - Formato stampa richiesto: A4(210x297)

ALL. 7



Agenzia del Territorio  
**CATASTO FABBRICATI**  
Ufficio Provinciale di  
**Belluno**

Planimetria di u.i.u. in Comune di Belluno

Via Del Boscon

div. 253

Identificativi Catastali:

Sezione:  
Foglio: 87  
Particella: 284  
Subalterno: 11

Compilata da:  
Cadurin Aldo

Iscritto all'albo:  
Periti Edili

Prov. Belluno

N. 302

eda n. 1

Scala 1:200

### PIANO TERRA

H. 2,70 ml

**PORZIONE DI UFFICIO  
CONTEGGIATA NEL  
CALCOLO DELLA  
CATEGORIA SPECIALE**

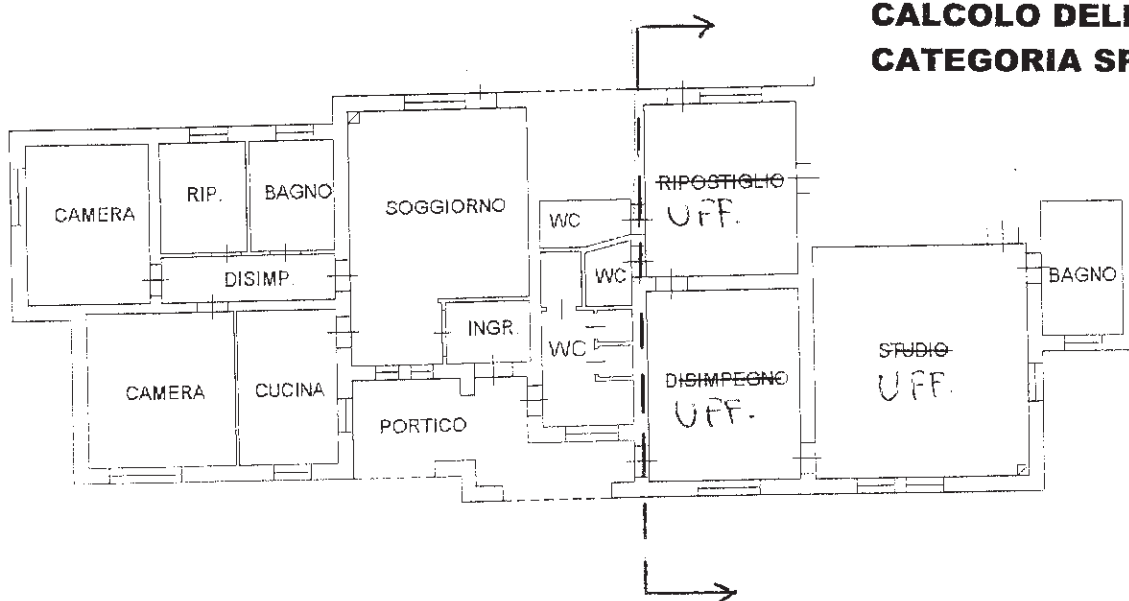

**PLANIMETRIA NON RISPONDENTE ALLO STATO DI FATTO**



Catasto dei Fabbricati - Situazione al 16/12/2018 - Comune di BELLUNO (A757) - Foglio: 87 - Particella: 284 - Subalterno: 11

Firmato DA: **PERITI EDILI CADURIN ALDO** S.p.A. NG CA 3 Serial#: 3b140a50091820631bdcc1f284da67c

Ultima planimetria in atti

Data: 16/12/2018 - n. T3313 - Richiedente: PRNPLA57E02M032K

Totale schede: 1 - Formato di acquisizione: A4(210x297) - Formato stampa richiesto: A4(210x297)

**ALL. 8**

**Agenzia del Territorio**  
**CATASTO FABBRICATI**  
Ufficio provinciale di  
Belluno

Dichiarazione protocollo n. BL0040852 del 09/03/2010  
Planimetria di u.i.u. in Comune di Belluno  
Via Del Boscon  
civ.

Identificativi Catastali:  
Sezione: 87  
Foglio: 87  
Particella: 284  
Subalterno: 14

Compilata da:  
Cadorin Aldo  
Iscritto all'albo:  
Periti Edili  
Prov. Belluno N. 302

Scheda n. 1 - Scala 1:200

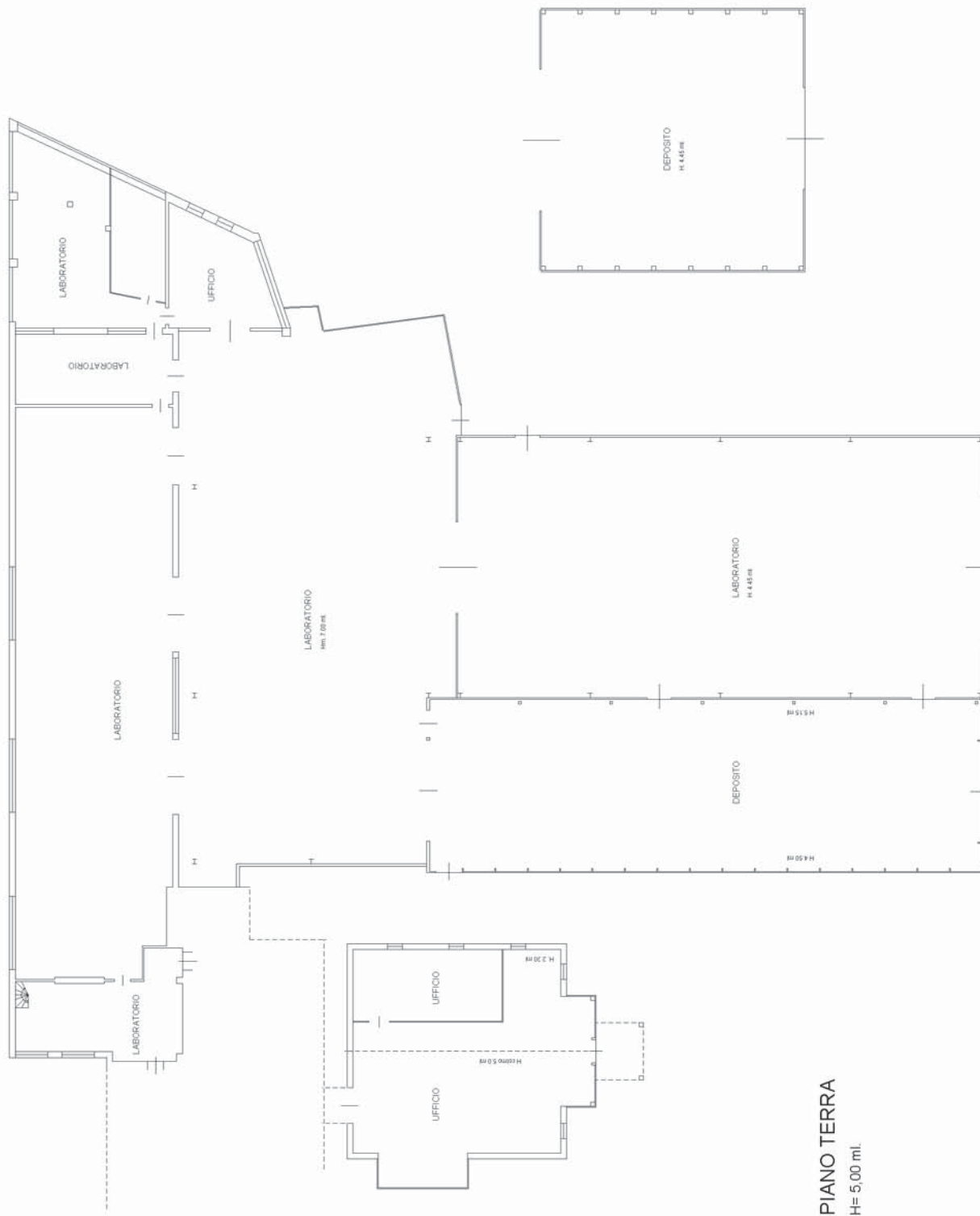

**PIANO TERRA**  
H= 5,00 mt.

**ALL. 9**

Catasto dei Fabbricati - Situazione al 16/12/2018 - Comune di BELLUNO (A757) - < Foglio: 87 - Particella: 284 - Subalterno: 14 >  
Inquadratura



**Agenzia del Territorio  
CATASTO FABBRICATI  
Ufficio Provinciale di  
Belluno**

Dichiarazione protocollo n. BL0040852 del 09/03/2010

Planimetria di u.i.u. in Comune di Belluno

Via Del Boscon

civ.

Identificativi Catastali:

Sezione:

Foglio: 87

Particella: 284

Subalterno: 14

Compilata da:

Cadorin Aldo

Iscritto all'albo:

Periti Edili

Prov. Belluno

N. 302

Scheda n. 2

Scala 1:200

**PIANO PRIMO**

H= 2,40 ml.

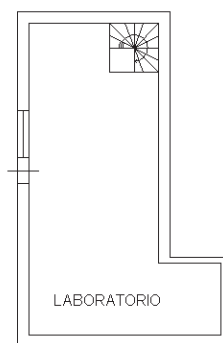

Ultima planimetria in atti

Data: 16/12/2018 - n. T3314 - Richiedente: PRNPLA57E02M032K

Totale schede: 2 - Formato di acquisizione: A4(210x297) - Formato stampa richiesto: A4(210x297)

Catasto dei Fabbricati - Situazione al 16/12/2018 - Comune di BELLUNO (A757) - < Foglio: 87 - Particella: 284 - Subalterno: 14 >  
 Firmato DA: **FABBRICATI** S.p.A. PEC S.P.A. NG CA 3 Serial#: 3b140a50091820631bdcc1f284da67c

**Agenzia del Territorio  
CATASTO FABBRICATI  
Ufficio Provinciale di  
Belluno**

Dichiarazione protocollo n. BL0168636 del 13/10/2009

Planimetria di u.i.u. in Comune di Belluno

Via Boscon

civ.

Identificativi Catastali:

Sezione:

Foglio: 87

Particella: 342

Subalterno:

Compilata da:  
Cadorin Aldo

Iscritto all'albo:  
Periti Edili

Prov. Belluno

N. 302

Scheda n. 1

Scala 1:200

**PIANO TERRA**

Hm. 4,00 ml

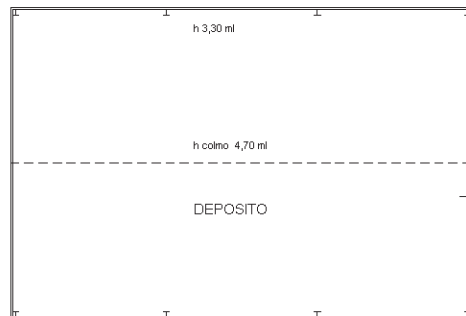

Ultima planimetria in atti

Data: 16/12/2018 - n. T3310 - Richiedente: PRNPLA57E02M032K

Totale schede: 1 - Formato di acquisizione: A4(210x297) - Formato stampa richiesto: A4(210x297)

Catasto dei Fabbricati - Situazione al 16/12/2018 - Comune di BELLUNO (A757) - < Foglio: 87 - Particella: 342 - Subalterno: 0 >

Firmato DA: **PAFFI PAOLO** S. CA. 3 Serial#: 3b140a50091820631bdcc1f284da67c

**ALL. 10**



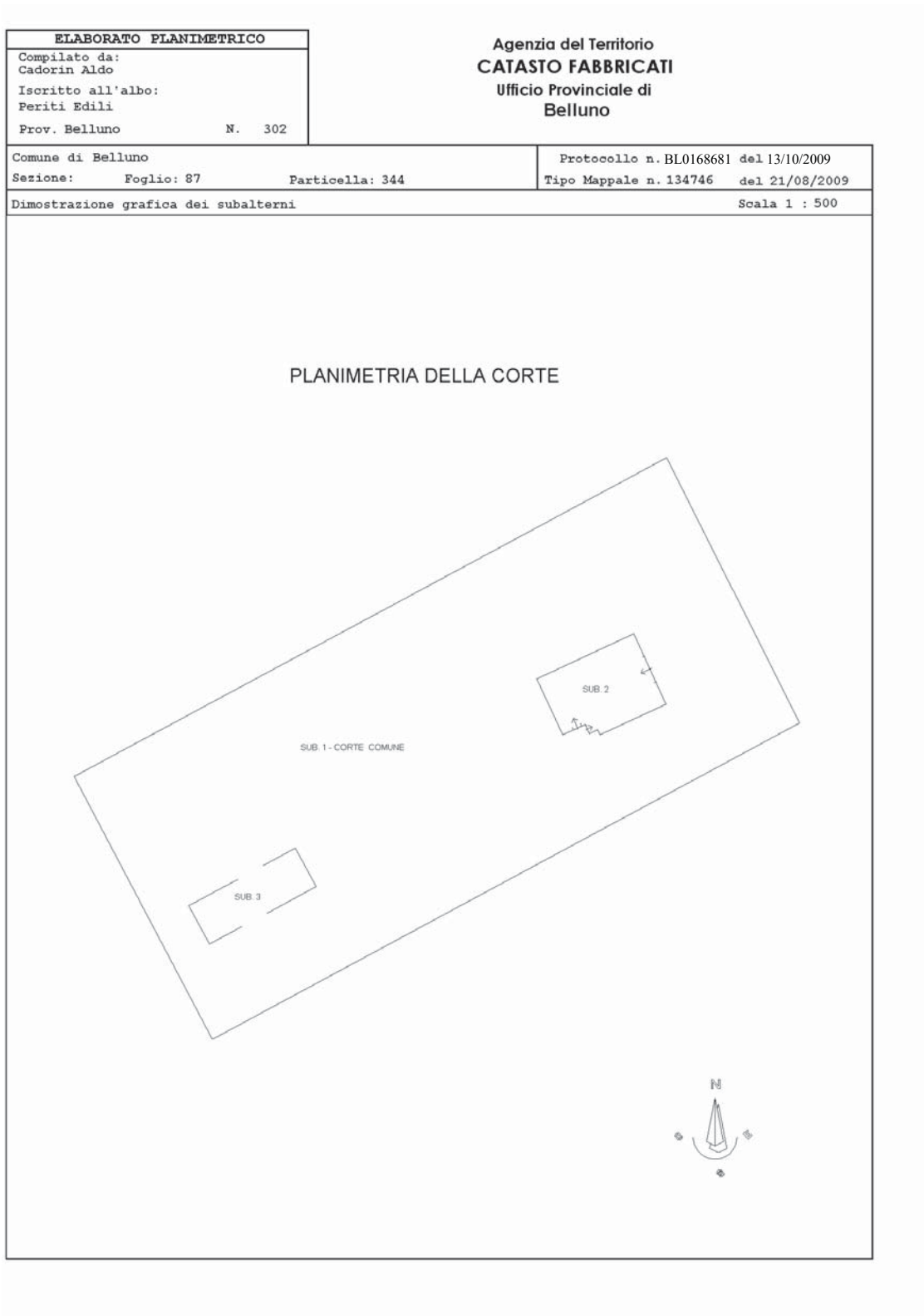

Direzione Provinciale di Belluno

Ufficio Provinciale - Territorio

Servizi Catastali

Comune di: BELLUNO

Elenco Subalterni

## ACCERTAMENTO DELLA PROPRIETA IMMOBILIARE URBANA

## ELENCO DEI SUBALTERNI ASSEGNATI

Comune		Sezione		Foglio	Particella		Tipo mappale	del:
BELLUNO				87	344		134746	
Sub	UBICAZIONE via/piazza	n°civ	Piani	Scala	Int.	DESCRIZIONE		
1	VIA BOSCON		T			BENE COMUNE NON CENSIBILE (CORTE)		
2	VIA BOSCON		T			NEGOZIO-SALA ESPOSIZIONE		
3	VIA BOSCON		T			TETTOIA APERTA-ESSICATOIO		

Unità immobiliari n. 3

Tributi erariali: 0,00

Visura telematica

Direzione Provinciale di Belluno

Ufficio Provinciale - Territorio

Servizi Catastali

Comune di: BELLUNO

Elenco Subalterni

## ACCERTAMENTO DELLA PROPRIETA IMMOBILIARE URBANA

## ELENCO DEI SUBALTERNI ASSEGNATI

Comune		Sezione		Foglio	Particella		Tipo mappale	del:
BELLUNO				87	284		134172	
Sub	UBICAZIONE via/piazza	n° civ	Piani	Scala	Int.	DESCRIZIONE		
11	VIA DEL BOSCON	253	T			ABITAZIONE		
12	VIA DEL BOSCON		T			BENE COMUNE NON CENSIBILE (C.T.)		
13	VIA DEL BOSCON		T			BENE COMUNE NON CENSIBILE (CORTE)		
14	VIA DEL BOSCON		T-1			LABORATORIO LAVORAZIONE LEGNO		

Unità immobiliari n. 4

Tributi erariali: 0,00

Visura telematica



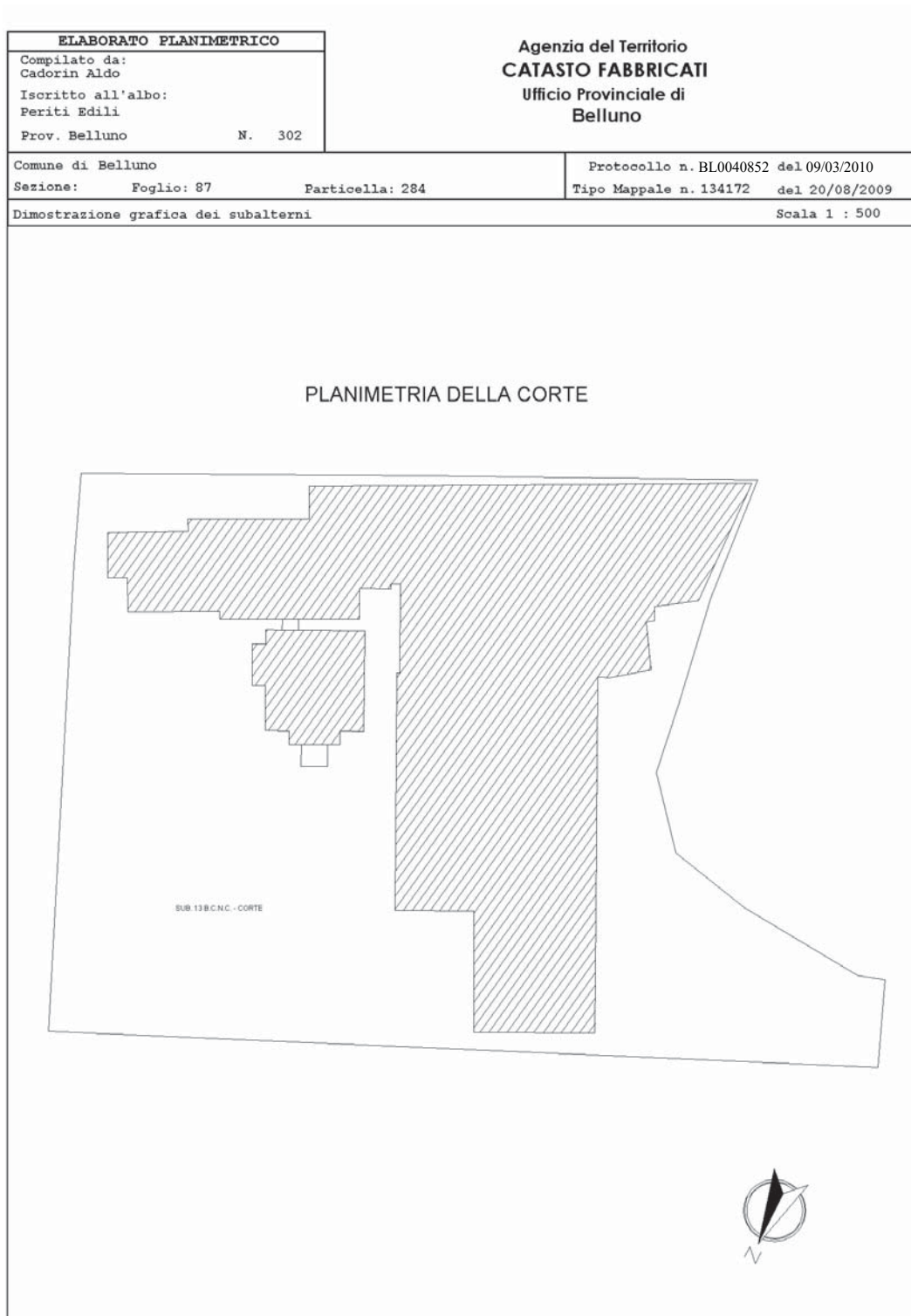

<b>ELABORATO PLANIMETRICO</b>	Compilato da: Cadornin Aldo	Iscritto all'albo: Periti Edili	Prov. Belluno	N. 302
Comune di Belluno	Sezione: Foglio: 87	Particella: 284	Protocollo n. BL0040852	del 09/03/2010
Dimostrazione grafica dei subalterni				
Tipo Mappale n. 134172 del 20/08/2009 Scala 1 : 200				

**Agenzia del Territorio**  
**CATASTO FABBRICATI**  
 Ufficio provinciale di Belluno

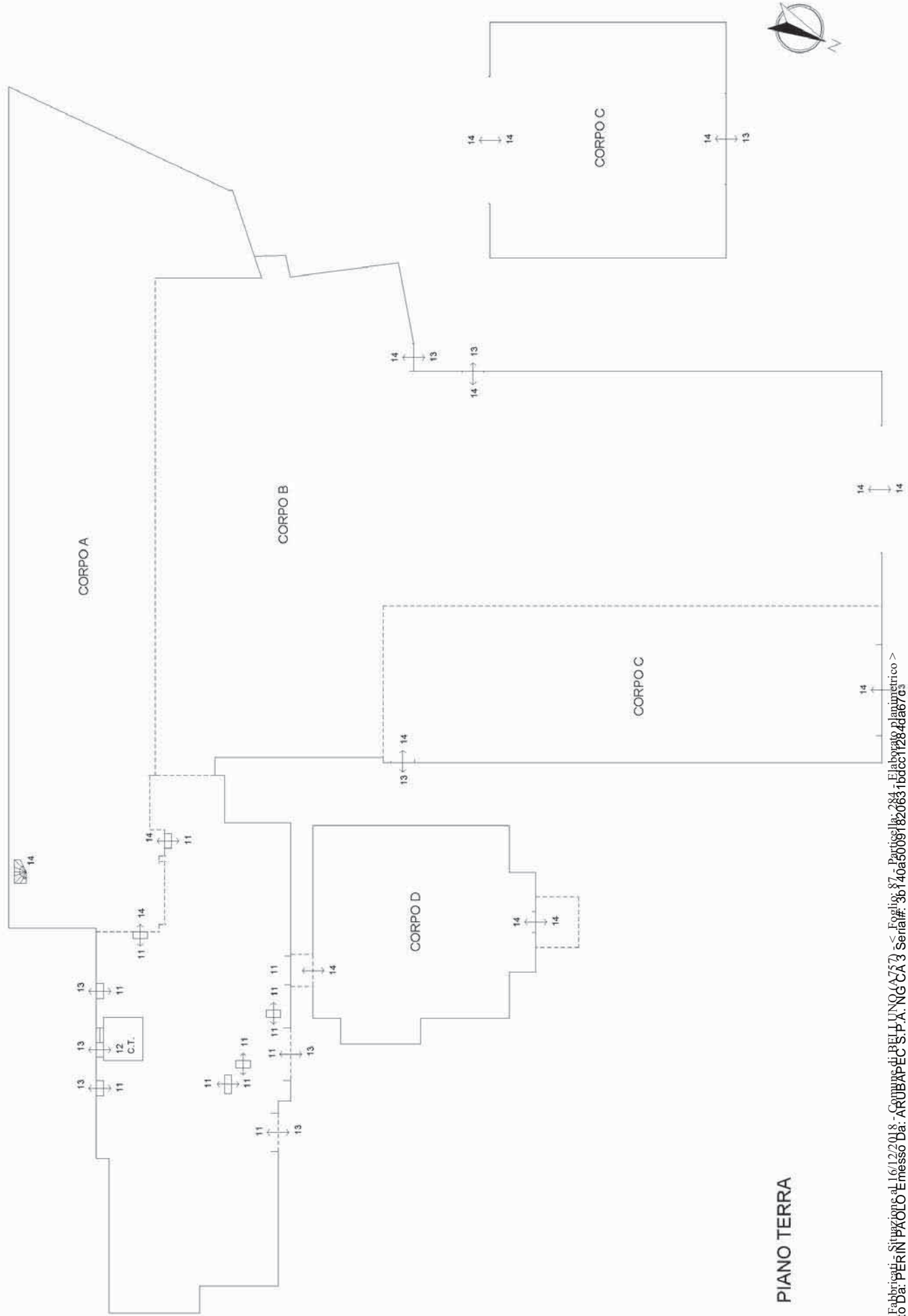

PIANO TERRA

Catasto dei Fabbricati di Belluno al 16/12/2018 - GRUPPALE DI BELLUNO (A757) - Foglio: 87 - Particella: 284 - Elaborato planimetrico >  
 Firmato Da: PERIN PAOLO Emesso Da: ARUBAPEC S.P.A. NG CA 3 Serial#: 96140a30091820831bdcc1204d80703

ELABORATO PLANIMETRICO		Agenzia del Territorio CATASTO FABBRICATI Ufficio Provinciale di Belluno	
Compilato da: Cadorin Aldo		Protocollo n. BL0040852 del 09/03/2010	
Iscritto all'albo: Periti Edili		Tipo Mappale n. 134172 del 20/08/2009	
Prov. Belluno	N. 302		
Comune di Belluno			
Sezione:	Foglio: 87	Particella: 284	
Dimostrazione grafica dei subalterni		Scala 1 : 200	
<p>PIANO PRIMO</p> 