



ESTRATTO PLANIMETRIA DAL SITO
FORMAPS, CON INDIVIDUAZIONE
DEI CONFINI

ALLEGATO B2

368

372

371

Fg. 88/Pl. 318

140

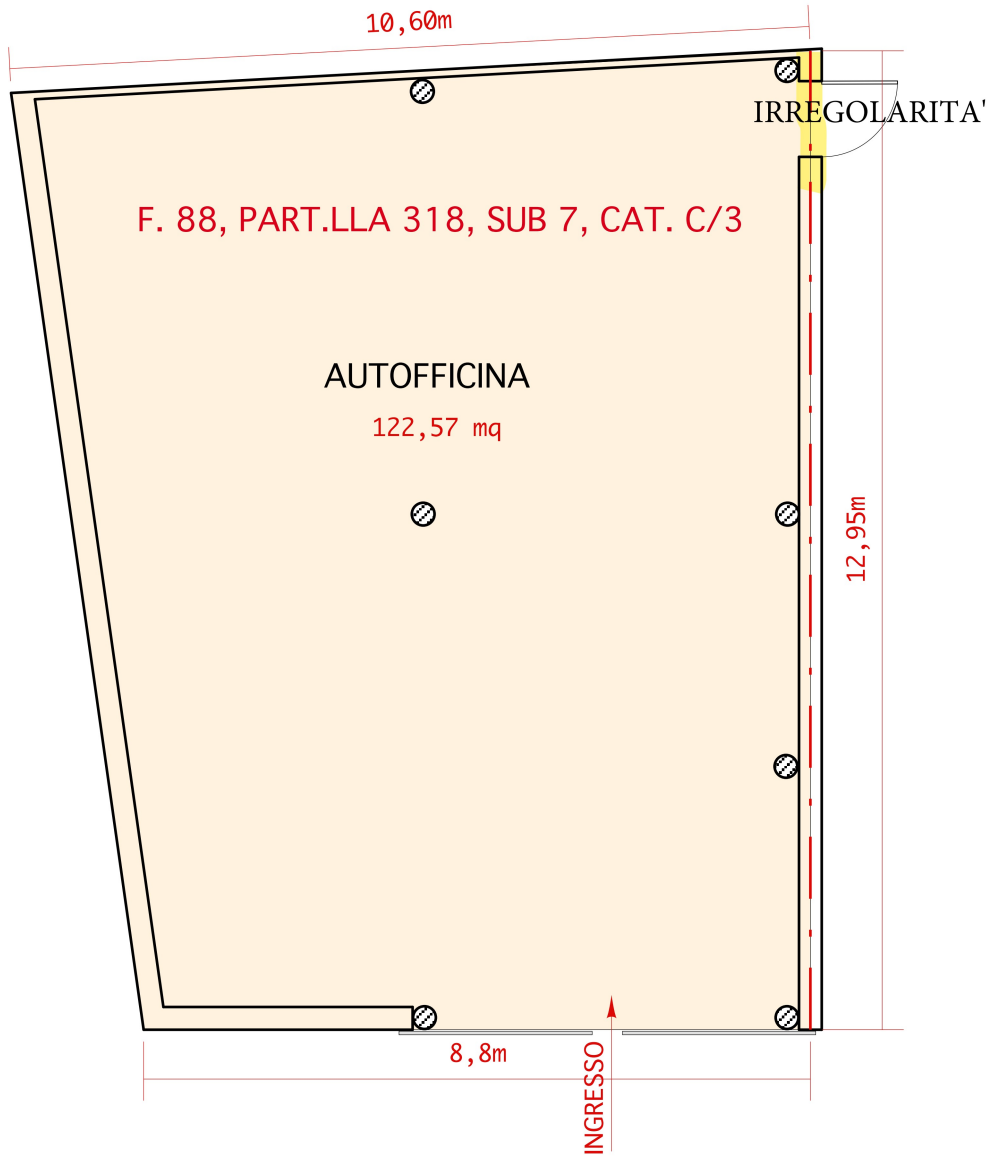

IMM. "F" - SUB 7
PIANTA RILIEVO SCALA 1/100



COMUNE DI SOIAOCA
PROVINCIA DI Agrigento

CONCESSIONE PER ESECUZIONE LAVORI EDILI

IL SINDACO

Vista la domanda del Sig. [redacted] C38911;
per essere autorizzato a costruire un edificio destinato alla produz. di tubi per irrigazione agricola;
in questo Comune al mapp. N. 188 F. 88 in xxx G. da Bordes-

Visti i disegni e il tipo allegati alla domanda stessa;

Sentito il parere favorevole della Commissione edilizia in data 11-9-1981;

Udito il riferimento del Tecnico Comunale in data 7-3-1981 e 11-9-1985;

Visto il parere favorevole dell'Ufficiale Sanitario in data 16-10-1979-

Visto che ai grafici sono state apportate le modifiche richieste;

Visti i regolamenti comunali di edilizia, igiene, polizia locale e tutela delle strade comunali;

Visto il capo IV del titolo II della legge 17 agosto 1942, n. 1150;

Vista la istanza in data 14-II-1985 prot. al n. 13260 A/85 con la quale la S.V. si impegna a demolire il magazzino che attualmente insiste nel lotto di cui alla presente progettazione, non appena completate le opere dello edificio che si autorizza.

Visto le disposizioni recate dal Codice Civile, libro terzo, proprietà edilizia;

Visto il regolamento generale per l'igiene del lavoro, approvato con R. D. 14 aprile 1927 n. 530;

Vista la polizza cauzionale UNIPOL n. 5670409 in data 5-12-1985 prestata a garanzia della esecuzione opere di urbanizzazione primarie, giusta compato metrico in data 9-2-1985; Vista la quietanza n. 1511 in data 6-12-1985 comprovante il versamento degli oneri di urbanizzazione secondarie; Vista le attestazioni postali in data 7-12-1985 nn. 000 0001 comprovanti il versamento alla Cassa Ing.; Vista la convenzione 13-2-1985 notar Grille reg. 22-2-85 n. 639 e trascritta 25-2-85 al n. 3649; Vista la autorizzazione n. 22287 in data 1-12-1983 dello Ufficio Genio Civile di Agrigento;

CONCESSIONE

al Signor [redacted]

per l'esecuzione dei lavori in cui si tratta, sotto l'osservanza delle vigenti disposizioni in materia di edilizia, di igiene e di polizia locale in conformità al progetto presentato e secondo le migliori norme dell'arte perchè riesca solida, igienica, decorosa ed atta alla sua destinazione, tanto i materiali

Red. 10/79

Firmo Da: DILIBERTO MARIANO A. Emesso Da: ARUBA S.p.A. Serial#: a2f8ebdd431cce805a7489949eb59a





COMUNE DI SCIACCA

PROVINCIA DI AGRIGENTO

UFFICIO TECNICO - RIPARTIZIONE URBANISTICA

Prot. n. 3888

Concessione Edilizia in Sanatoria L.R.n°37/85;

IL DIRIGENTE

- Vista la domanda di condono edilizio prot.n°3672/S del 30/09/1986. presentata dalla Signora [REDACTED], richiedente la concessione edilizia in sanatoria per il fabbricato composto da un piano terra e un primo piano ; destinato all'uso commerciale il p.t. e a civile abitazione il primo piano, sito in Sciacca nella contrada "BORDEA", identificato al N.C.E.U. al Foglio di mappa n. 88 mappale 318, sub 3 categ C/3; sub 4 categ.D/8; e sub 5 categ. A/2; ;
 - Vista la legge 28 febbraio 1985 n°47 e succ. Modifiche ed integraz. e la legge regionale 10 agosto 1985 n° 37 e Legge 326/2003, successive modifiche ed integrazioni;
 - Vista la documentazione in atti;
 - Visto l'Atto di Aggiudicazione del Tribunale di Sciacca in data 29/11/2006, con Decreto di Trasferimento n°468 del 07/08/2007;
 - **Visto il parere favorevole del responsabile del servizio di Igiene Pubblica del 21/05/2009, prot. 26362;**
 - Vista la relazione tecnica d'ufficio del 21/05/2009;
 - Visto il certificato di idoneità sismica, depositato al l'Ufficio del Genio Civile di AG in data 23/02/2007 posiz.n° 3230;
 - Vista la dichiarazione del Signor [REDACTED] nella qualità di proprietario, ai sensi dell'art.10 sexies Legge 31/05/1965 n°.575, dove si dichiara di non essere stato sottoposto a misure di condanna, ne di prevenz., per il reato di cui all'art. 416/bis, 648/bis, 648/ter, del C.P.del 21/05/2009 ;
 - Viste le ricevute dei versamenti dell'oblazione autoliquidata pari complessivamente a lire 7.118.900;
 - Viste le ricevute di versamento degli oneri concessori pari a Euro 1.129,49;
- Atteso che l'opera è suscettibile di sanatoria, dispone il rilascio della**

Concessione

il fabbricato composto da un piano terra e un primo piano ; destinato all'uso commerciale il p.t. e a civile abitazione il primo piano, sito in Sciacca nella contrada "BORDEA", identificato al N.C.E.U. al Foglio di mappa n. 88 mappale 318, sub 3 categ C/3; sub 4 categ.D/8; e sub 5 categ. A/2; ;

Alla presente si allegano in restituzione una copia vistata degli elaborati tecnici.

Dalla residenza municipale, li

31 LUG. 2009

Il responsabile del procedimento
(geom. V. Santangelo)

IL DIRIGENTE

IL Responsabile del Servizio
(Arch. G. Biyona)

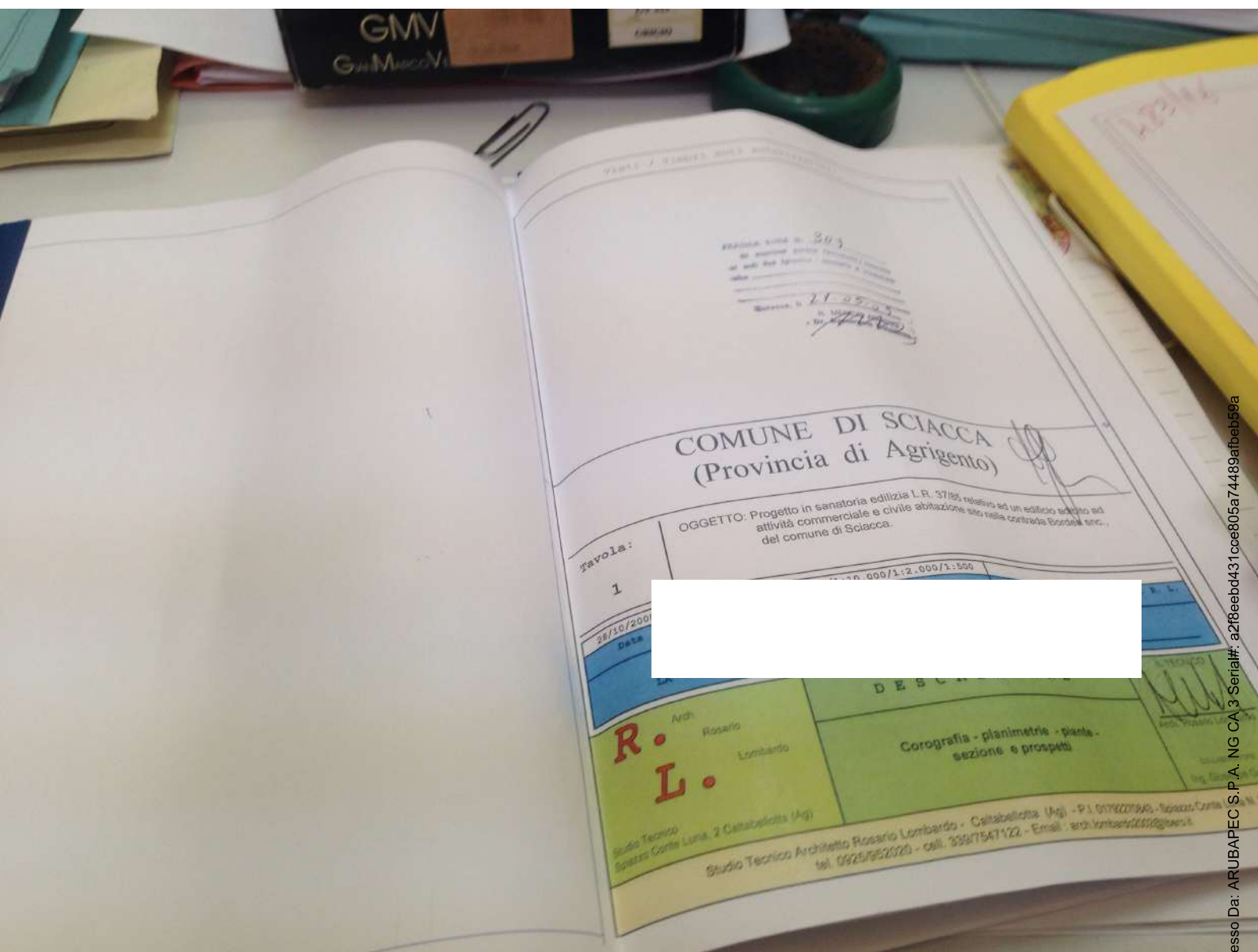

COMUNE DI SCIACCA
(Provincia di Agrigento)

OGGETTO: Progetto in sanatoria edilizia L.R. 37/85 relativo ad un edificio adibito ad attività commerciale e civile abitazione sito nella contrada Bontek snc., del comune di Sciacca.

Tavola:

1

28/10/2009
Data

Arch.
R. L.
Rosario Lombardo

DESCRIZIONE

Corografia - planimetrie - piante - sezione e prospetti

Studio Tecnico Spazio Corte Luna, 2 Cattolotta (Ag)
Studio Tecnico Architetto Rosario Lombardo - Cattolotta (Ag) - P.I. 0179227940 - SpazioCorteLuna
tel. 0925/952325 - cell. 399/7547122 - Email: arch.lombardo2002@uninet.it





GMV
GIAN MARCO VE
GV 323
CRIGIO



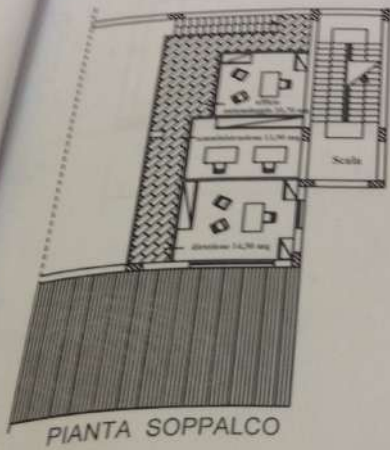

PIANTA SOPPALCO

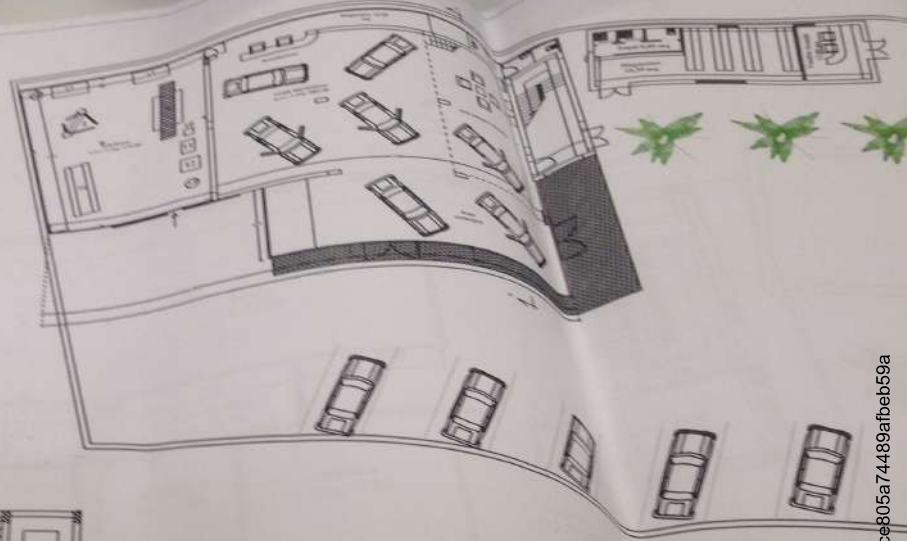

PIANTA PIANO TERRA - Sca

GW37/08



