

**ELABORATO PLANIMETRICO**

Compilato da:  
Bugnotto Gino

Iscritto all'albo:  
Geometri

Prov. Mantova

N. 1543

**Agenzia delle Entrate  
CATASTO FABBRICATI  
Ufficio Provinciale di  
Mantova**

Comune di Castiglione Delle Stivier

Sezione: Foglio: 57

Particella: 203

Protocollo n.

del

Tipo Mappale n.

del

Dimostrazione grafica dei subalterni

Scala 1 : 500

**PIANO SECONDO**

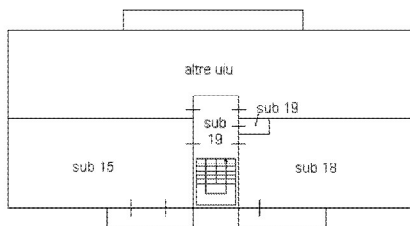

**PIANO PRIMO**

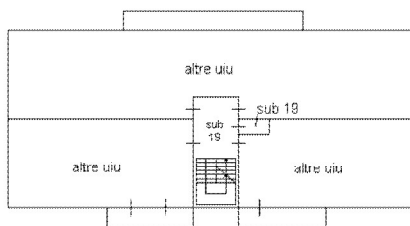

**PIANO TERRA**

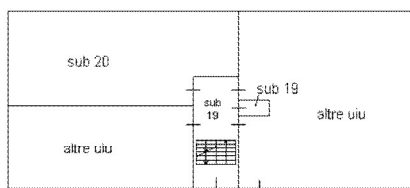

**PIANO INTERRATO**

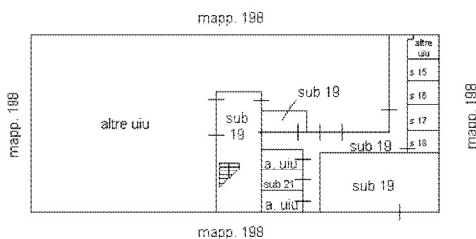

Identificativi Catastali:

Sezione:

Foglio: 57

Particella: 203

Subalterno: 20

Compilata da:  
Bugnotto Gino

Iscritto all'albo:  
Geometri

Prov. Mantova

N. 1543

Planimetria

Scheda n. 1

Scala 1:200

## Piano terra

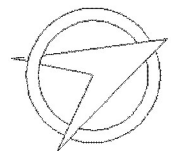
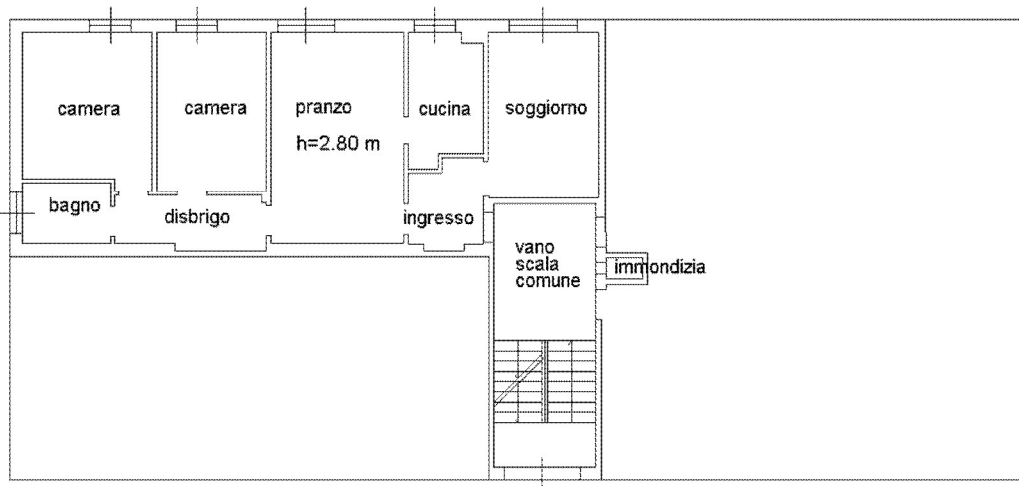

Identificativi Catastali:

Sezione:

Foglio: 57

Particella: 203

Subalterno: 21

Compilata da:  
Bugnotto Gino

Iscritto all'albo:  
Geometri

Prov. Mantova

N. 1543

Planimetria

Scheda n. 1

Scala 1:200

## Piano interrato

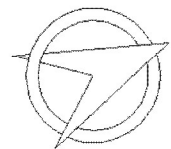
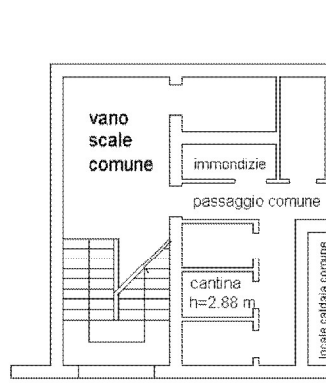

MODULARIO  
F. - Cat. S. T. - 218



MINISTERO DELLE FINANZE  
DIREZIONE GENERALE DEL CATASTO E DEI SERVIZI TECNICI ERARIALI  
NUOVO CATASTO EDILIZIO URBANO

Mon. B (Nuovo Catasto Edilizio Urbano)

Lire  
20

(R. DECRETO-LEGE 13 APRILE 1960, N. 652)

Planimetria dell'immobile situato nel Comune di Castiglione Stiviere Via Jones R. Kennedy

Ditta

Allegata alla dichiarazione presentata all'Ufficio Tecnico Erariale di Mantova

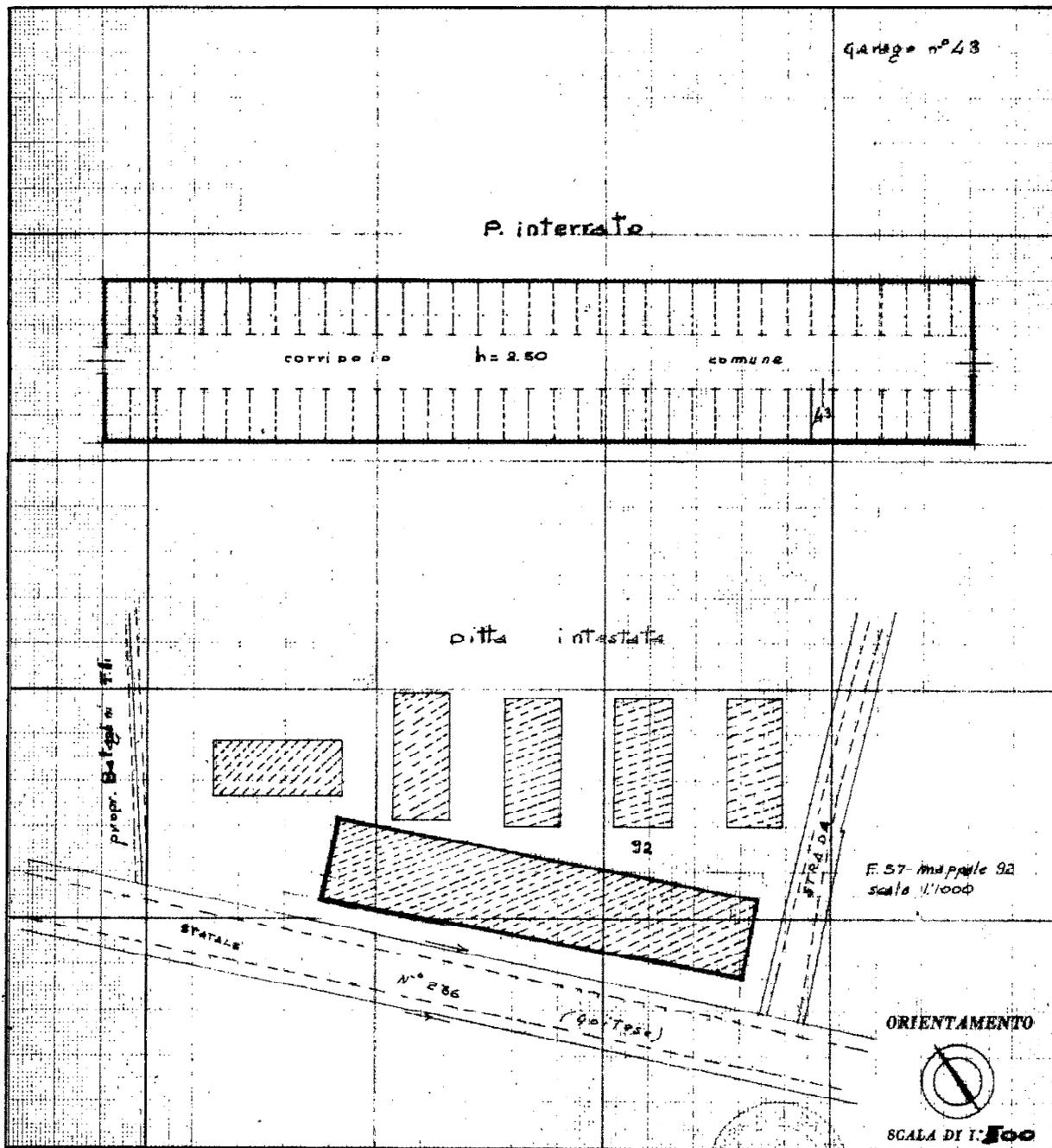

SPAZIO RISERVATO PER LE ANNOTAZIONI D'UFFICIO

DATA

PROT. N°

30/03/71  
160/71  
Mantova

Compilata dal Geom. Gian Paolo  
Bazzani

Iscritto all'Albo dei Geometri  
della Provincia di Mantova

DATA 30-Marzo 1971

Firma: Gian Paolo Bazzani

ISTITUTO POLIGRAFICO DELLO STATO