

**Agenzia delle Entrate
CATASTO FABBRICATI
Ufficio Provinciale di
Roma**

Dichiarazione protocollo n. RM0583993 del 27/11/2023

Comune di Monte Compatri

Via Casilina

civ. 3516

Identificativi Catastali:

Sezione:

Foglio: 13

Particella: 805

Subalterno: 207

Compilata da:

Sanzi Elvira

Iscritto all'albo:
Architetti

Prov. Roma

N. 12190

Planimetria

Scheda n. 1

Scala 1:200

Appartamento Int. 7

Piano Primo

H: mt. 2.72

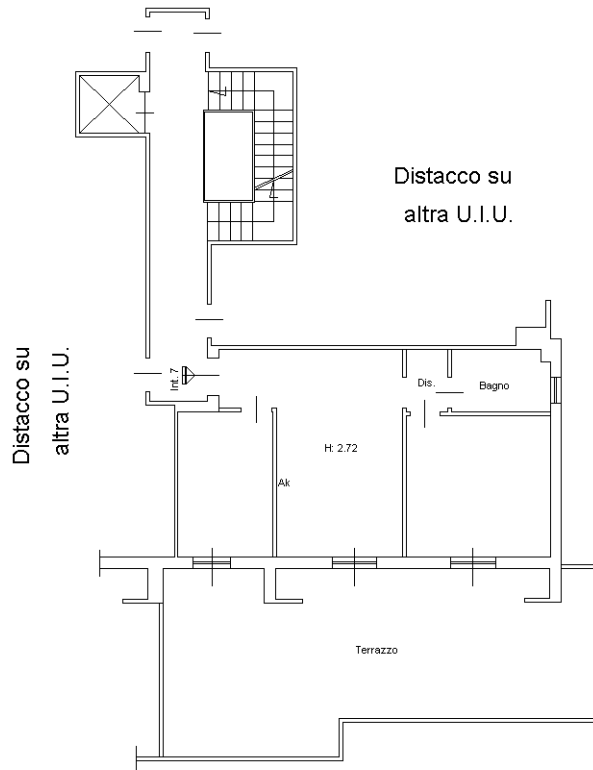

Distacco su via Casilina



Ultima planimetria in atti

