

**Agenzia del Territorio  
CATASTO FABBRICATI  
Ufficio Provinciale di  
Teramo**

Dichiarazione protocollo n. TE0075104 del 20/07/2005

Planimetria di u.i.u. in Comune di Campli

Via Della Madonna

civ.

Identificativi Catastali:

Sezione:  
Foglio: 15  
Particella: 517  
Subalterno: 4

Compilata da:  
Bucciarelli Tito  
Iscritto all'albo:  
Architetti

Prov. Teramo

N. 156

Scheda n. 1

Scala 1:200

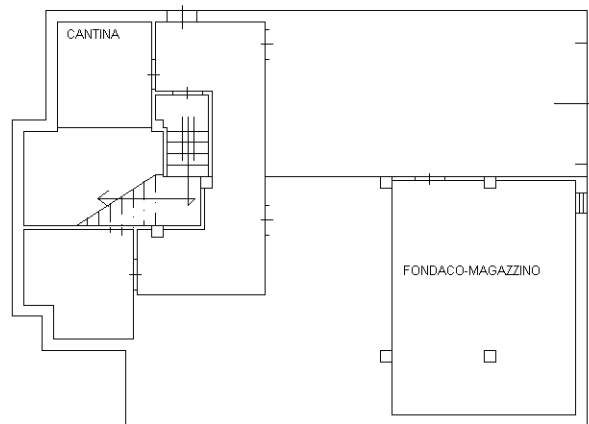
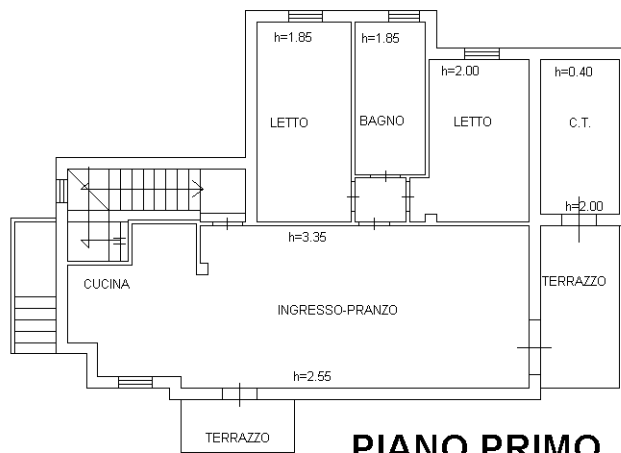

Catasto dei Fabbricati - Situazione al 14/07/2022 - Comune di CAMPLI(B515) - < Foglio 15 - Particella 517 - Subalterno 4 >  
VIA DELLA MADONNA Piano 1-S1

Ultima planimetria in atti