

ALLEGATO 9

LOTTO n. 3

3.3.- Planimetrie catastali

* Scala originale non disponibile. *



MINISTERO DELLE FINANZE

Mod. B (Nuovo Catasto Edilizio Urbano)

DIREZIONE GENERALE DEL CATASTO E DEI SERVIZI TECNICI ERARIALI NUOVO CATASTO EDILIZIO URBANO

(R. DECRETI-LEGGE 15 APRILE 1979, N. 452)

Planimetria dell'immobile situato nel Comune di SPRESIANO Via DELLA PIAZZA, 92
Ditta [REDACTED] nato a: SPRESIANO il 6.6.1953, PROPRIETARIO
Allegata alla dichiarazione presentata all'Ufficio Tecnico Erariale di TREVISO Scheda N.°

SUPERFICIE	COPERTA	Mq.	61.00;
SUPERFICIE	SCOPERTA	Mq.	55.00;
SUPERFICIE	LOTTO	Mq.	116.00;

PIANO TERRENO CON AREA SCOPERTA

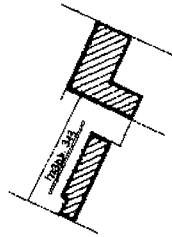

COMUNE DI SPRESIANO
FOGLIO 17^o
MAPPALE 513
SCALA 1:1000

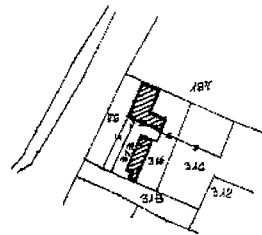

SPAZIO RISERVATO PER LE ANNOTAZIONI D'UFFICIO

DATA
PROT. N.°

MAPP. 513/A

33518

Compilata dal [REDACTED]
(Titolo, nome e cognome del tecnico)

Iscritto all'Albo dei GEOMETRI
della Provincia di TREVISO

DATA 30.8.1986

Firma: [Signature]

Ultima planimetria in atti



MINISTERO DELLE FINANZE
DIREZIONE GENERALE DEL CATASTO E DEI SERVIZI TECNICI ERARIALI
NUOVO CATASTO EDILIZIO URBANO

Mod. B (Nuov. Curato Edilizio Urbano)

Planimetria dell'immobile situato nel Comune di SPRESIANO Via DELLA PIAZZA, 92
Ditta [redacted], data SPRESIANO il 6.6.1986, PROPRIETARIO
Allegato alla dichiarazione presentata all'Ufficio Tecnico Erariale di TREVISO Scheda N.°

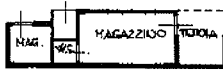

PIANO TERRENO 1:200 M: MEDIA

COMUNE DI SPRESIANO
FOGLIO 17^B
MAPPALE 313
SCALA 1:1000

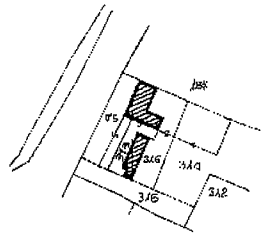

SPAZIO RISERVATO PER LE ANNOTAZIONI D'UFFICIO

DATA PROT. N.°	- 9 OCT. 1986 33517	MAPP. 313/3
-------------------	----------------------------	-------------

Compilata dal [redacted]
[redacted] GEOMETRI
Iscritto all'Albo dei GEOMETRI
della Provincia di TREVISO
n. 474 30.8.1986
Firma: [redacted]

Ultima planimetria in atti



MINISTERO DELLE FINANZE
DIREZIONE GENERALE DEL CATASTO E DEI SERVIZI TECNICI ERARIALI

ACCERTAMENTO GENERALE DELLA PROPRIETA' IMMOBILIARE URBANA
(P. DECRETO LEGGE 15 APRILE 1939-XVI N. 652)

Planimetria degli immobili urbani denunciati con la Scheda N°

Comune *Spresiano*

Via *Vicolo Della Piappa* 92

Ditta *[redacted]*

[redacted]
*segnare cognome, nullo, paternita' del solo primo intestatario

ACCERTAMENTO GENERALE DELLA
PROPRIETA' IMMOBILIARE URBANA

(R.D.L. 15 aprile 1939-XVI, n. 652)

COMUNE

di *Spresiano*

Taloncino di riscontro
DELLA

SCHEDA NUMERO

25564725

AVVERTENZA: Il presente
taloncino deve essere incollato in
casi nei dichiaranti sulla plani-
metria riprodotta in unita' im-
mobiliare denunciata con la pre-
sente scheda da presentare al
suo del Particolar 7 del R.D.L.
15 aprile 1939-XVI, n. 652.

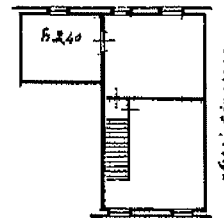
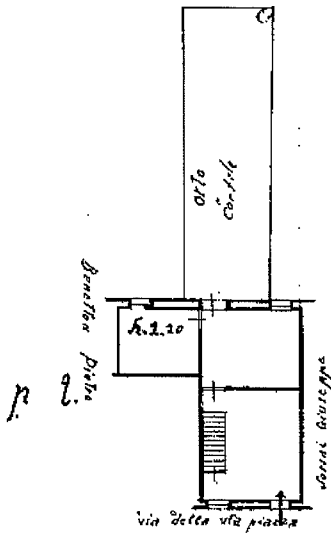

B / 313 -
7 (381) / 1

ORIENTAMENTO



SCALA di 1:200

Compilata da:

(Titolo, nome e cognome del tecnico)

Iscritto all'Albo da
della Provincia di

Data *10-2-340 XVII*

Firma

*Accettabile

Ultima planimetria in atti

Catasto dei Fabbricati - Situazione al 13/06/2023 - Comune di SPRESIANO(1927) - < Sez. urbana B - Foglio 7 - Particella 313 - Subalterno 3 >
VICOLO MONTE GRAPPA n. 92 Piano 1 - 2